

Ekonomik Veriler

Açıklanacak Veriler	Saat
İngiltere, TÜFE, %0.2-aylık, %2-yıllık, Mart	11:30
Euro Bölgesi, TÜFE, %1-aylık, %1.4-yıllık, Mart	12:00
ABD, ticaret dengesi, -53.4 milyar dolar, Şubat	15:30
BOE, Carney, BOF Villeroy konuşmaları	16:00

TSI

Hisse Senedi Piyasası

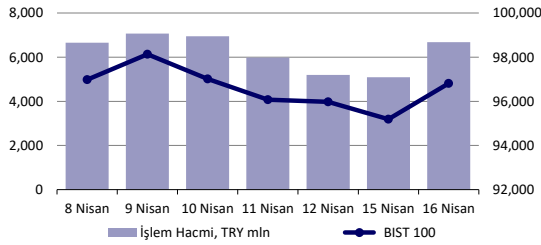

Bono Piyasası

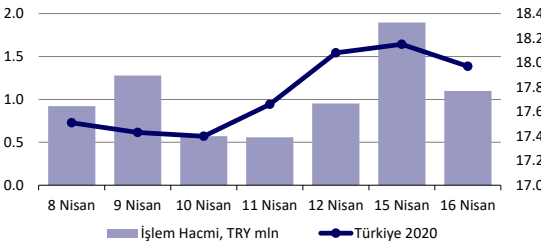

Endeksler, para piyasaları ve emtia

	Kapanış	Önceki	1 Gün	1 Ay	Yıl Baş.
BIST100	96,809	95,192	1.7%	-6.3%	6.1%
İşlem Hacmi, TL mln	6,680	5,091	31.2%	-20.7%	147.5%
Turkey 2019 (May 15, '19)	17.97%	18.15%	-18 bps	169 bps	148 bps
Turkey 2030	8.13%	8.24%	-11 bps	108 bps	87 bps
TCMB karışık fonlama mlyt	25.50%	25.50%	0 bps	150 bps	144 bps
USD/TRY	5.77	5.80	-0.6%	5.9%	9.1%
EUR/TRY	6.51	6.56	-0.7%	5.6%	7.4%
Sepet (50/50)	6.14	6.18	-0.7%	5.7%	8.2%
DOW	26,453	26,385	0.3%	2.3%	13.4%
S&P500	2,907	2,906	0.1%	3.0%	16.0%
FTSE	7,470	7,437	0.4%	3.3%	11.0%
MSCI EM	1,094	1,086	0.7%	3.4%	13.2%
MSCI EE	171.82	171.01	0.5%	3.7%	13.2%
Shanghai SE Comp	3,254	3,178	2.4%	7.7%	30.5%
Nikkei	22,222	22,169	0.2%	3.6%	11.0%
Petrol (Brent)	70.99	71.72	-1.0%	30.1%	30.1%
Altın	1,277	1,288	-0.9%	-2.0%	-0.4%

En Çok Yükselen & Düşenler

	Hisse Kodu	Son Kapanış	Gün Değ.	Hacim, TRY bin
En çok yükselenler				
Sinpas G.M.Y.O.	SNGYO	0.44	7.3%	14,106
Turcas Petrol	TRCAS	1.47	5.8%	10,715
Ihlas Holding	IHLAS	0.43	4.9%	19,815
Ihlas Gayrimenkul	IHLGM	0.86	4.9%	28,280
Sabancı Holding	SAHOL	7.95	4.1%	63,804
İs Bankası (C)	ISCTR	5.84	3.9%	193,566
En çok düşenler				
Ege Endüstri	EGEEN	444.70	-2.9%	11,559
Tofas Otomobil Fab.	TOASO	18.10	-2.2%	39,101
Doğuş Otomotiv	DOAS	4.80	-2.0%	3,044
Mavi Giyim	METRO	0.76	-1.3%	2,049
Metro Holding	METRO	0.76	-1.3%	2,049
Kiler G.M.Y.O.	KLGYO	2.09	-0.5%	12,284

Günlük Bülten

Piyasa Yorumu:

BİST 100 işlemlerinde liranın baskılanması yükselişleri engelliyor. 96600 seviyesi primlenme eğiliminin devamı açısından kritik öneme sahip. Sıkışma eğilimi bir süre daha devam edebilir. 93800 destek, 98800 direnç konumunda.

USDTRY paritesinde ülke risk priminin yükselişine paralel lira aleyhine oluşum gözleniyor. 5.85 direnç, 5.74-5.6950 destek olarak izlenebilir.

Bugünün Haberleri:

Hisse Senetleri

- HALKB; İlave ana sermaye ihracı için yönetime yetki verildi

Ekonomik Takvim

- Türkiye, konut satışları, Mart, saat 10:00

Politik ajanda

- Savunma Sanayii İcra Komitesi Toplantısı Cumhurbaşkanı Erdoğan başkanlığında Milli Savunma Bakanı, Hazine ve Maliye Bakanı, Genel Kurmay Başkanı ve Savunma Sanayi Başkanı katılımı ile saat 14:30'da yapılacak.
- Türkiye Varlık Fonu Yönetim Kurulu Toplantısı Cumhurbaşkanı Erdoğan başkanlığında saat 17:30'da yapılacak

Piyasa Yorumu**Günün yorumu**

Merakla beklenen Çin ekonomisinin ilk çeyrek büyüme performansı konsensüs rakam olan %6.3'ün 0.1 puan üzerinde gerçekleşerek sürpriz yaptı. Sanayi karları ve perakende satışlar verileri ile desteklenen büyüme rakamı Kasım 2018'den bu yana kamu eliyle alınan önlemlerin şu aşamada çalıştığını teyit ediyor. 300 milyar dolarlık vergi indirim paketi, indirilen munzam karşılık oranları ve 6 trilyon RMB kamu bankaları üzerinden ulaşılan kredi rakamı büyümenin ivmelendirici kalemleri olarak dikkat çekiyor. Global büyüme kaygılarının öne çıktığı ve zaman zaman fiyatlamalara dahil olduğu 2019 ilk çeyrekte Çin'in büyüme performansı olarak beklentilerin üzerinde kalmayı başarmasını nitelik-gerçekleşme tartışmasına girmeden olumlu okuyoruz. Bir sonraki soru işareti, Euro Bölgesi'nin içerisinde olduğu zayıf ortamdan yılın ikinci yarısında ne ölçekte çıkmayı başarabileceği.

Yüksek petrol fiyatları azalan stoklardan destek bulurken, dolar endeksinin gün içi yukarı dönüşü ve ABD tahvil faizlerindeki yükseliş risk algısını bozacak ölçekte değil. EURUSD paritesi Asya seansı işlemlerinde 1.13 civarındaki yatay hareketini devam ettirirken, ons altının güven liman düşüncesindeki geri çekilme ve SPDR portföyündeki azalışa paralel \$1280 aşağısındaki hareketi \$1260-1250 aralığına gözlerin çevrilmesine neden oluyor.

Yerel varlıkların fiyatlanmasında Salı günü açıklanan Bakan Albayrak ve ABD Başkanı Trump'ın görüşmesi etkili oluyor. Türk lirası günü %0.59 primlenme ile tamamlarken, hisse senetlerinde de benzer olumlu performans dikkat çekti. Getiri eğrisinin uzun tarafında ise faizin yükselişleriyle 10 yıllık tahvilde %18.36 seviyesinden kapanış gerçekleşti.

Asya, ABD endeks vadeliilerinin işaret ettiği resim ve liranın nispeten değerlendirilme çabası ile yurt içinde yatay-olumlu bir gün olabileceğini değerlendiriyoruz.

Orkun.Godek@denizbank.com

Piyasalarda bugün...**Yurt içi ve yurt dışı piyasalarda gelişmeler**

- Türk lirası Amerikan doları karşısında günü %0.59 primlenme ile tamamlarken, BİST 100 endeksinde %1.69 yükselişle 96809 puan seviyesinden kapanış gerçekleşti. 10 yıllık tahvilde faizin son seviyesi %3.2 yükselişle %18.36 oldu.
- EMEA bölgesi endekslerinde gün sonu kapanışlarının tamamı olumlu yönde gerçekleşti.
- Euro Stoxx 50 %0.37, FTSE 100 %0.44, CAC 40 %0.36 ve DAX %0.67 düzeyinde performans sergiledi. Bölge genelinde değer kaybı gözlenmezken, İspanya'da gösterge endeks IBEX 35 günü yatay tamamladı.
- Amerika kıtası işlemlerinde Avrupa seansına benzer bir resim oluştu. Majör ABD endekslerinin tamamında kapanışlar yatay-olumlu olurken, kıtada yer alan gelişmekte olan ülke varlıklarında da benzer durum söz konusu oldu. Bovespa ve Merval endekslerinin %1 üzerindeki primlenmesi dikkat çekti.
- Asya seansında yeni gün işlemlerine baktığımızda karışık fiyatlama ortamı ile karşılaşmaktayız.
- TSİ 08.05, NKY 225 %0.28, Hang Seng -%0.22, CSI 300 -%0.26 ve KOSPI -%0.07 ile işlem görmekte. PBOC tarafından fixing kur ayarlaması 6.7110 ile yatay seyrediyor.

Orkun.Godek@denizbank.com

Fiyatlamalar...**Fiyatlamalar**

- Mart ayı ECB toplantısı sonrasında kalıcı euro değerlenmemesi fikrimizi korumakla birlikte, yüksek seviyelerde birikim gösteren kısa pozisyonların yukarı yönde tepki oluşmasına imkan tanıdığını düşünüyoruz. Bu aşamada yükselişler satış şeklinde değerlendirilebilir. 1.1200-1.1180 seviyeleri aşağı yön açısından kritik.
- BİST 100 işlemlerinde liranın baskılanması yükselişleri engelliyor. 96600 seviyesi primlenme eğiliminin devamı açısından kritik öneme sahip. Sıkışma eğilimi bir süre daha devam edebilir. 93800 destek, 98800 direnç konumunda.
- USDTRY paritesinde ülke risk priminin yükselişine paralel lira aleyhine oluşum gözleniyor. 5.85 direnç, 5.74-5.6950 destek olarak izlenebilir.
- EURUSD paritesi işlemlerinde kalıcı euro pozisyonlanması düşüncesinde değiliz. Teknik açıdan 1.1180-1.1100 destek, 1.1350 direnç konumunda

Orkun.Godek@denizbank.com

Haber başlıkları

Basında çıkan haberler

- Çin ekonomisi 2019 yılının ilk çeyreğinde, sanayi üretimindeki keskin artışın etkisiyle, %6,4 büyüdü. Beklenti yüzde % 6,3 büyüme yönündeydi./ Çin'de gecelik borçlanma maliyeti vergi ödemelerinden kaynaklı nakit talebiyle dört yılın zirvesine yükseldi. Çin'de gecelik repo faizi Şanghay saatiyle öğle vakti 11 baz puan artarak yüzde 3.0001 ile Nisan 2015'ten bu yana en yüksek seviyesine tırmandı. Gecelik faiz üç seansta 35 baz puan yükseldi ve yüzde 2.7351'e düşen bir haftalık faizi aştı.
- **Fed'in Mart ayındaki iskonto faizi toplantısının tutanakları**, iskonto faizinin yüzde 3 seviyesinde tutulması kararınının 12 bölgesel Fed temsilcilerini oybirliği ile alındığını ortaya koydu
- **AB Parlamentosu üyeleri**, bankacılık kurallarının gözden geçirilmesini ve global finansal krize yol açan bazı boşlukların kapatılmasını öngören bankacılık reformları paketini onayladı./ **Eurogroup Başkanı Centeno**, Almanya'yı harcamalarını artırmaya ve İtalya'yı ihtiyatlı olmaya çağırdı.
- **Cumhurbaşkanlığı Sözcüsü İbrahim Kalın**, Kongre'nin Türkiye'ye yaptırım kararı alması durumunda, Trump'ın Türkiye'ye muafiyet sağlamasını beklediklerini söyledi. / ABD'de konuşan Kalın'dan S-400 açıklaması: Tehdit ve yaptırımlar hiçbir olumlu sonuç vermeyecek
- İstanbul'da yerel seçimlerin ardından oy sayımının sürdüğü son ilçe olan Maltepe'de de sayım tamamlandı; gözler İl Seçim Kurulu ve YSK'da İlçedeki oy sayımı Türkan Saylan Kültür Merkezi'nde gerçekleştirildi ve 1.089 sandık sayıldı. Salı gece Twitter'dan bir mesaj paylaşan CHP İstanbul İl Başkanı Canan Kaftancıoğlu, "Bu gece birleştirme tutanaklarını imzalamayı tamamlamayı planlıyoruz. Yarın en kısa zamanda da İl Seçim Kurulu'na başvurup mazbatayı almayı planlıyoruz" dedi. / Maltepe'de 309.000 oyun tamamı sayıldı; Ekrem İmamoğlu ile Binali Yıldırım arasındaki toplam fark 293 oy azaldı
- **İhracatçıya 1 milyar dolarlık düşük faizli kredi**; İhracatçılara rekabet avantajı sağlayacak 1 milyar dolarlık bir anlaşma imzalayacaklarını kaydeden TİM Başkanı Gülle, faiz oranınının döviz bazında yıllık 2.25 olacağını söyledi. <https://www.dunya.com/is-dunyasi/ihracatciya-1-milyar-dolarlik-dusuk-faizli-kredi-ozel-haberi-443502>
- **EPGİS**: Bugünden itibaren geçerli olmak üzere LPG Otogazda 7 krş/lt fiyat artışı gerçekleşmiş olup, artış ÖTV'den karşılandığından pompa fiyatlarına yansımayacaktır.

HuseyinVedat.Tinc@denizbank.com

Teknik Yorum

BIST 100 Endeks Teknik Analiz

- Dün 95.676 – 97.102 arasında işlem gördü ve günü +1,69 değişimle 96.809 seviyesinde kapattı. İşlem hacmi ortalama seviyede gerçekleşti.
- Dün 95.000 - 97.500 seviyeleri arasında işlem gören endekste bu sıkışmanın bugün 95.900-97.300 arasında olduğunu görüyoruz.Bu iki seviyeden birinin geçilmesiyle işlem aktivitesinde artış görebiliriz. 5g ortalama 96.213 ,22g ort 97.538 seviyesindedir. Endekste 95.000 seviyesini kısa vadeli ana destek ve stop loss seviyesi olarak görmeye devam ediyoruz.
- Destek olarak 92.000 ve 95.000 ; direnç olarak ise 97.500 ve 99.000- 99.500 bandını takip ediyoruz.
- Bu sabah pozitif açılış ve sonrasında 95.000 – 98.500 arasında işlem aktivitesi bekliyoruz.

XU100 teknik analiz, TRL

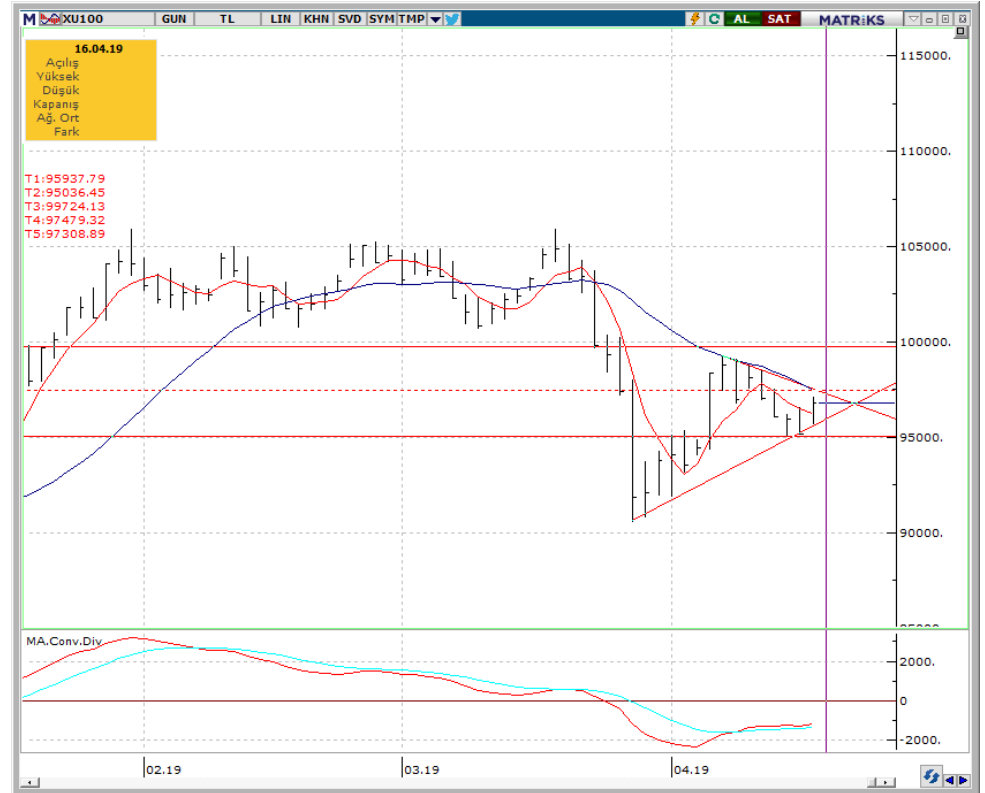

Kaynak: Bloomberg, Deniz Yatırım Araştırma

AliBarbaros.Demirer@denizbank.com

Teknik Yorum

VIOP – X30YVADE Teknik Analiz

- Dün 120.575 – 122.900 arasında işlem gördü ve günü +1.49% değişimle 122.375 seviyesinde kapattı. İşlem hacmi ortalama seviyede gerçekleşti.
- 120.000 destek seviyesi üzerinde tutunan endeks 122.000 ara direnç seviyesi üzerinde kapanmayı başardı. Endekste 120.000 destek seviyesini kısa vadeli ana destek ve stop loss seviyesi olarak görmeye devam ediyoruz.5g ortalama 122.120 ,22g ort 124.670 seviyelerindedir.Daralan üçgen içerisinde işlem görmeye devam eden endekste bugün 120.700-123.600 arasındaki sıkışma gözlemliyoruz. Bu iki seviyeden birinin geçilmesiyle işlem aktivitesinde artış görebiliriz.
- Destek olarak 120.000 ve 122.000 ; direnç olarak ise 125.000 seviyelerini görüyoruz.
- Bu sabah karışık açılış sonrasında 117.000 – 122.000 arasında işlem aktivitesi bekliyoruz.

X30YVADE teknik analiz, TRY



Kaynak: Bloomberg, Deniz Yatırım Araştırma

AliBarbaros.Demirer@denizbank.com

Halk Bankası

Bloomberg Kodu	HALKB TI
Tavsiye	TUT
Fiyat/Hisse	TRY6.36
Hedef Fiyat/Hisse	TRY7.98
Getiri Potansiyeli	25%
HAO	0.49
Piyasa değeri	TRY7,950 mln

İlave ana sermaye ihracı için yönetime yetki verildi

Halkbank Yönetim Kurulu yurtiçinde yurtiçinde ilave ana sermaye niteliğini haiz olmak üzere kullanılacak kredi için 2 milyar Euro veya muadili yabancı para veya Türk Lirası tutarında, ihraç edilecek borçlanma araçları için ise 10 milyar Türk Lirası tutarında; yurt dışında ilave ana sermaye niteliğini haiz ihraç edilecek borçlanma araçları ve/veya kullanılacak kredi için de toplam 2 milyar Euro veya muadili yabancı para veya Türk Lirası tutarında yetki belirlenerek bu çerçevede imza edilecek sözleşmelere ait şart ve hükümlerin tespit edilmesi, hususlarında Halkbank Genel Müdürlük'ünü yetkilendirmiştir.

Halkbank'ın 2018 sene sonu itibari ile Çekirdek Sermaye Yeterlilik Oranı %10.71 seviyesinde Toplam Sermaye Yeterlilik Oranı ise %13.80 seviyesinde bulunmaktadır. 1Ç19 döneminde kamu bankalarının sektör ortalamasına göre daha hızlı bir kredi genişlemesi sağladığı dikkate alındığında olası bir ilave ana sermaye ihracı bankanın sermaye yeterlilik oranlarına destek verecektir.

Haberin Halkbank hisse fiyatına sınırlı bir olumlu etkisi olabileceğini düşünüyoruz.

Sadrettin.Bagci@denizbank.com

Hisse Senedi Tavsiye Listesi

Deniz Yatırım Model Portföyü

Model Portföy

Hisse	Portföye Giriş Tarihi	Nominal Getiri (Portföye girişten itibaren)	BIST-100'e Rölatif Getiri (Portföye girişten itibaren)	Portföydeki Ağırlık
TSKB	07.02.2019	-10.6%	-5.1%	9.1%
YKBNK	23.01.2018	-23.8%	-6.8%	10.7%
VAKBN	23.01.2018	-38.2%	-24.4%	7.1%
TTKOM	22.01.2019	6.0%	9.2%	10.1%
SAHOL	27.09.2018	6.0%	9.8%	10.0%
TKFEN	28.11.2018	21.5%	18.0%	10.5%
FROTO	07.02.2019	-12.8%	-7.4%	8.9%
PGSUS	03.09.2018	23.3%	19.6%	10.4%
MGROS	07.02.2019	-17.1%	-12.0%	8.5%
NAKİT				14.7%

Portföy getirisi

	Nominal Getiri	BIST-100'e Rölatif Getiri
2017	47.5%	-0.1%
2018	-11.3%	12.1%
12 aylık	-1.0%	12.8%
2019 başından	17.1%	10.4%

Kaynak: Deniz Yatırım Araştırma

Model Portföy geçmiş performansı

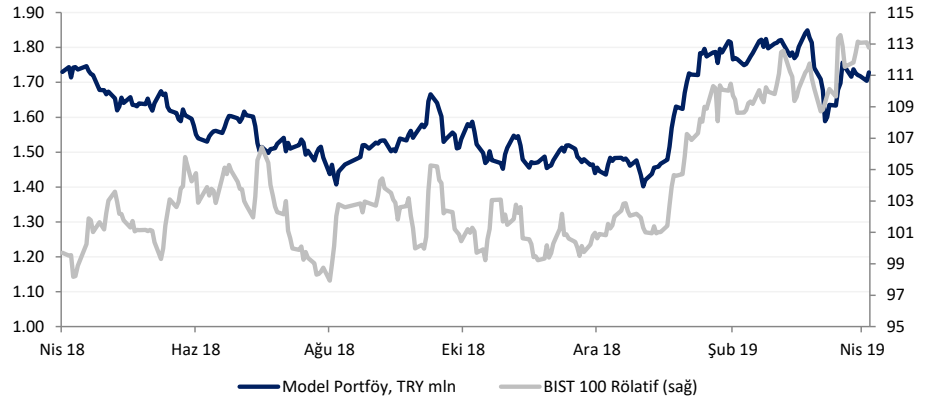

Source: Deniz Yatırım Araştırma

Değerlemeler

	Tavsiye	Kapanış Fiyatı	Hedef, Piyasa De,		Halka Açık	F/K			PD/DD			Özsermaye Karlı.			
			TL	TL mln		'17	'18T	'19T	'17	'18T	'19T	'17	'18T	'19T	
Akbank	TUT	6.30	7.70	32,760	52.0%	5.8	5.7	3.9	0.7	0.6	0.6	14%	12%	15%	
Anadolu Hayat Emeklilik	TUT	5.50	7.00	2,365	17.0%	9.1	8.6	7.5	2.2	2.0	1.7	26%	25%	25%	
AvivaSA	AL	9.33	10.50	1,679	20.0%	8.2	6.2	6.0	4.6	3.3	2.6	65%	63%	49%	
Garanti Bank	TUT	8.59	10.20	36,078	48.0%	5.4	5.3	3.9	0.8	0.7	0.6	15%	14%	16%	
Halkbank	TUT	6.36	7.98	7,950	49.0%	3.2	3.2	2.2	0.3	0.3	0.2	9%	9%	11%	
Isbank	AL	5.84	7.30	26,280	31.0%	3.9	4.1	3.2	0.5	0.5	0.5	15%	13%	15%	
TSKB	AL	0.76	1.05	2,128	39.0%	3.2	3.2	2.7	0.5	0.5	0.4	16%	15%	17%	
Vakıf Bank	AL	4.40	6.20	11,000	25.0%	2.6	3.2	2.6	0.4	0.4	0.3	16%	13%	15%	
Yapı Kredi Bank	AL	2.13	2.45	17,992	18.0%	3.9	4.0	3.4	0.5	0.4	0.4	14%	11%	12%	
	Tavsiye	Kapanış Fiyatı	Hedef, Piyasa De,	TL	TL mln	Halka Açık	F/K			FD/FAVÖK			FD/Satışlar		
							'17	'18T	'19T	'17	'18T	'19T	'17	'18T	'19T
Holdingleler															
Enka Insaat	AL	5.06	6.20	25,300	12.0%	16.0	10.0	10.1	5.7	4.2	3.3	1.3	0.6	0.9	
Koc Holding	TUT	16.45	20.10	41,716	22.0%	7.5	7.0	5.1	n.a.	n.a.	n.a.	n.a.	n.a.	n.a.	
Sabancı Holding	AL	7.95	11.20	16,221	44.0%	4.2	4.1	3.5	n.a.	n.a.	n.a.	n.a.	n.a.	n.a.	
Sisecam	TUT	5.95	7.30	13,388	34.0%	5.8	6.2	5.6	5.3	4.4	3.9	1.2	0.7	0.9	
Tekfen Holding	AL	24.34	28.60	9,006	48.0%	6.4	7.2	8.8	3.7	3.2	3.5	0.4	0.0	0.6	
Petrol ve Gaz															
Aygaz	AL	9.43	15.50	2,829	24.0%	12.4	4.5	3.7	2.9	1.8	1.1	0.1	0.1	0.2	
Petkim	AL	4.57	7.30	7,541	44.0%	8.7	6.7	3.9	8.0	7.9	4.9	1.3	1.2	1.3	
Tupras	AL	132.00	150.00	33,055	49.0%	8.9	8.8	7.4	8.0	6.3	5.0	0.5	0.5	0.4	
Enerji															
Aksa Enerji	AL	2.43	4.10	1,490	21.0%	32.9	4.9	2.6	5.3	3.3	2.2	1.1	0.8	0.8	
Zorlu Enerji	SAT	1.26	1.45	2,520	15.0%	72.9	3.8	3.0	7.6	5.0	4.2	2.0	1.5	1.4	
Metaller ve Madencilik															
Erdemir	TUT	9.17	10.00	32,095	48.0%	5.7	7.2	7.0	3.4	3.9	3.8	1.1	0.9	1.3	
Kardemir (D)	AL	2.41	3.30	1,880	89.0%	3.4	5.9	8.8	2.5	3.9	2.4	0.8	0.8	0.9	
Kimyasallar															
Soda Sanayi	AL	7.35	8.60	7,350	39.0%	4.7	5.5	5.0	6.9	5.0	3.9	1.9	1.4	1.3	
Endüstriyel															
Anadolu Cam	TUT	3.06	3.60	2,295	20.0%	5.1	5.5	4.5	5.5	4.3	3.4	1.3	1.0	0.9	
Doğuş Otomotiv	AL	4.80	6.70	1,056	15.0%	7.9	7.9	3.7	3.8	3.4	3.5	0.2	0.2	0.2	
Ford Otosan	AL	50.10	77.60	17,581	18.0%	10.4	9.8	7.4	7.3	6.6	5.4	0.6	0.6	0.6	
Tofas	AL	18.10	23.24	9,050	24.0%	6.8	7.9	7.2	4.8	5.0	4.6	0.7	0.6	0.7	
Trakya Cam	AL	3.33	4.40	4,163	28.0%	4.3	4.2	3.8	4.5	3.2	2.6	0.9	0.7	0.8	
Türk Traktor	AL	31.22	51.70	1,666	24.0%	6.9	7.0	4.7	6.1	5.2	3.7	0.8	0.6	0.8	
Tüketici															
Arcelik	TUT	18.10	21.00	12,231	25.0%	14.4	11.1	9.4	6.9	5.3	4.4	0.7	0.6	0.5	
BİM	TUT	79.45	100.00	24,121	60.0%	19.3	16.6	13.6	12.3	10.3	8.3	0.7	0.5	0.5	
Bizim Toptan	TUT	8.04	8.50	482	46.0%	22.3	17.2	15.1	1.5	2.0	1.7	0.1	0.1	0.1	
Coca-Cola İçecek	AL	31.52	41.00	8,018	25.0%	24.5	13.4	10.3	5.9	4.7	4.0	1.0	0.8	0.8	
Migros	AL	13.84	23.20	2,506	36.0%	n.m.	n.m.	125.3	4.2	4.3	4.1	0.3	0.2	0.3	
Ulker	AL	19.00	23.50	6,498	39.0%	9.3	11.6	9.7	8.9	7.1	6.2	1.4	1.1	0.7	
Vestel	AL	13.32	8.50	4,468	22.0%	12.0	63.8	39.9	3.7	5.8	5.2	0.5	0.5	0.5	

Değerlemeler

	Tavsiye	Kapanış Fiyatı	Hedef, Piyasa De,		Halka Açık	F/K			PD/DD			Özsermaye Karl.		
			TL	TL mln		'17	'18T	'19T	'17	'18T	'19T	'17	'18T	'19T
Telekom														
Türk Telekom	TUT	4.41	6.00	15,435	13.0%	n.m.	7.9	5.3	3.6	3.0	2.4	1.5	1.3	1.3
Türkcell	TUT	12.87	16.50	28,314	49.0%	14.0	7.8	6.1	4.5	3.7	3.1	2.0	1.5	1.5
Havacılık														
Pegasus Airlines	AL	30.32	37.50	3,102	36.0%	6.1	9.2	9.3	5.1	5.6	6.0	0.8	0.8	0.8
TAV Airports	TUT	24.00	29.90	8,719	40.0%	6.0	10.4	4.2	3.8	3.3	2.5	1.5	1.6	1.9
Turkish Airlines	AL	14.35	21.40	19,803	50.0%	4.9	4.8	2.8	5.6	5.5	4.7	1.0	0.9	0.9
GYO'lar														
Emlak GYO	AL	1.48	1.90	5,624	51.0%	4.4	5.1	3.8	6.2	5.4	4.1	2.2	2.2	1.6
İS GYO	AL	0.97	1.55	930	48.0%	2.7	4.1	5.6	10.1	8.4	10.8	2.0	8.0	9.1

Dış borç piyasası

	Kupon Oranı	Vade	Vadeye Kalan Yıl	Fiyat	1G, pp	Geriti	1G, bps	Z-spread	Kontrat, \$ mln
USD Eurobond									
Turkey 19	7.00%	11 Mart 2019	-	-	-	-	-	-	-
Turkey 19-1	7.50%	7 Kasım 2019	0.53	100.94	0.16	6.04%	-30.3	305	1,500
Turkey 20	7.00%	5 Haziran 2020	1.08	100.94	0.28	6.37%	-25.6	358	2,000
Turkey 21	5.63%	30 Mart 2021	1.87	98.75	0.32	6.49%	-17.7	381	2,000
Turkey 22	5.13%	25 Mart 2022	2.75	95.90	0.30	6.80%	-11.5	424	1,000
Turkey 22-1	6.25%	26 Eylül 2022	3.13	98.13	0.44	7.02%	-14.7	448	2,500
Turkey 23	3.25%	23 Mart 2023	3.69	87.73	0.42	7.00%	-13.2	452	1,500
Turkey 24	5.75%	22 Mart 2024	4.32	93.89	0.65	7.41%	-16.4	491	2,500
Turkey 25	7.38%	5 Şubat 2025	4.74	99.33	0.68	7.66%	-14.7	518	3,250
Turkey 26	4.25%	14 Nisan 2026	6.01	83.15	0.58	7.50%	-12.0	498	1,500
Turkey 30	11.88%	15 Ocak 2030	6.67	126.44	0.88	8.24%	-10.7	566	1,500
Turkey 34	8.00%	14 Şubat 2034	8.75	98.56	0.59	8.24%	-7.0	557	1,500
Turkey 36	6.88%	17 Mart 2036	9.69	87.90	0.71	8.30%	-8.6	563	2,750
Turkey 38	7.25%	5 Mart 2038	10.03	91.06	0.82	8.28%	-9.2	560	1,000
Turkey 40	6.75%	30 Mayıs 2040	10.48	86.58	0.81	8.17%	-9.0	547	2,000
Turkey 41	6.00%	14 Ocak 2041	11.07	80.30	0.67	7.99%	-7.7	528	3,000
Turkey 43	4.88%	16 Nisan 2043	12.61	72.73	0.70	7.38%	-7.8	467	3,000
Turkey 45	6.63%	17 Şubat 2045	11.44	84.74	0.78	8.12%	-8.3	541	3,000
Turkey 45	6.63%	17 Şubat 2045	11.44	84.74	0.78	8.12%	-8.3	541	3,000
EUR Eurobond									
Turkey 19 E	5.88%	2 Nisan 2019	-	-	-	-	-	-	-
Turkey 20 E	5.13%	18 Mayıs 2020	1.03	102.33	0.19	3.09%	-18.4	313	2,261
Turkey 21 E	4.35%	12 Kasım 2021	2.45	102.00	0.31	3.64%	-12.9	368	1,413
Turkey 23 E	4.13%	11 Nisan 2023	3.75	99.27	0.38	4.43%	-10.6	436	1,130
Uluslararası Sukuk									
Turkey 18-1	4.56%	10 Ekim 2018	-	-	-	-	-	-	-
Turkey 18-2	2.80%	26 Mart 2018	-	-	-	-	-	-	-
Turkey 24-1	4.49%	25 Kasım 2024	4.87	88.66	0.06	6.98%	-1.2	450	1,000
Samurai									
Turkey 21 JPY	1.87%	18 Mart 2021	1.90	102.62	-0.05	0.47%	2.3	46	1,608
Turkey 22 JPY	1.47%	15 Mart 2022	2.86	102.60	-0.06	0.54%	2.1	54	804
Turkey 24 JPY	1.05%	25 Eylül 2024	5.14	99.98	-	1.14%	-	112	893
Turkey 33 JPY	2.68%	7 Şubat 2033	11.39	112.52	-0.13	1.57%	1.0	137	164
Dual currency GDNs*									
Turkey 20 TRY	10.50%	15 Ocak 2020	-	-	-	-	-	-	1,516
Turkey 21 TRY	3.00%	6 Ocak 2021	0.84	97.86	0.00	4.30%	0.4	-	1,294
Turkey 23 TRY	7.10%	8 Mart 2023	-	-	-	-	-	-	2,513

* Global depositary notes emulating TRY local bonds, while interest and principal on these instruments is paid in USD ** Emulating inflation-linked local bonds

Yasal uyarı:

Burada yer alan yatırım bilgi, yorum ve tavsiyeleri yatırım danışmanlığı kapsamında değildir. Yatırım danışmanlığı hizmeti, yetkili kuruluşlar tarafından kişilerin risk ve getiri tercihleri dikkate alınarak kişiye özel sunulmaktadır. Burada yer alan yorum ve tavsiyeler ise genel niteliktedir. Bu tavsiyeler mali durumunuz ile risk ve getiri tercihlerinize uygun olmayabilir. Bu nedenle, sadece burada yer alan bilgilere dayanılarak yatırım kararı verilmesi beklentilerinize uygun sonuçlar doğurmayabilir.

Bu içerikteki yorumlar DENİZ YATIRIM MENKUL KIYMETLER A.Ş.'nin görüşlerini yansıtmaktadır. Bu dokümanda sunulan materyal sağlam kaynaklardan derlenmiştir. Ancak Şirketimiz buradaki yorumların içeriği sonucu üçüncü şahıslara karşı doğabilecek sonuçlara karşı hiç bir sorumluluk kabul etmez. Buradaki içeriğin hiç bir bölümü DENİZ YATIRIM MENKUL KIYMETLER A.Ş.'NİN yazılı izni olmadan çoğaltılamaz, hiç bir şekil ve ortamda yayınlanamaz, alıntı yapılamaz ve kullanılamaz..