

Ekonomik Veriler

Açıklanacak Veriler Saat

Tsi

Hisse Senedi Piyasası

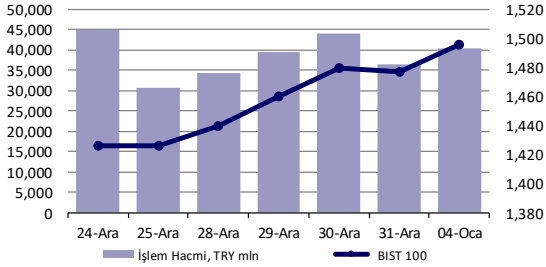

Bono Piyasası

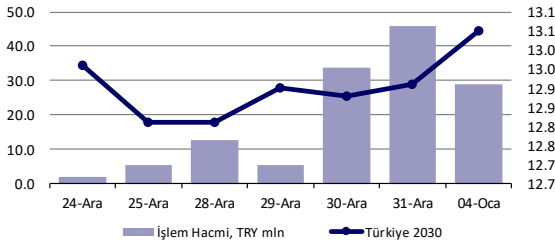

Endeksler, para piyasaları ve emtia

	Kapanış	Önceki	1 Gün	1 Ay	Yıl Baş.
BIST100	1,495	1,477	1.3%	12.4%	1.3%
İşlem Hacmi, TL mln	40,401	36,519	10.6%	5.2%	10.6%
Turkey 2030 (13.11.2030)	13.05%	12.91%	14 bps	25 bps	14 bps
Turkey 2030	5.38%	5.37%	1 bps	-40 bps	1 bps
TCMB karışık fonlama mlyt	17.00%	17.03%	-3 bps	201 bps	-3 bps
USD/TRY	7.43	7.45	-0.3%	-4.8%	-0.2%
EUR/TRY	9.10	9.08	0.1%	-3.9%	0.2%
Sepet (50/50)	8.26	8.27	0.0%	-4.3%	0.0%
DOW	30,224	30,606	-1.3%	0.0%	-1.3%
S&P500	3,701	3,756	-1.5%	0.0%	-1.5%
FTSE	6,572	6,461	1.7%	0.3%	1.7%
MSCI EM	1,304	1,292	1.0%	4.3%	1.0%
MSCI EE	165.91	162.82	1.9%	4.9%	1.9%
Shanghai SE Comp	3,503	3,473	0.9%	1.7%	0.9%
Nikkei	27,258	27,444	-0.7%	1.9%	-0.7%
Petrol (Brent)	50.94	51.09	-0.3%	-1.7%	-1.7%
Altın	1,943	1,899	2.3%	5.7%	2.3%

En Çok Yükselen & Düşenler

	Hisse Kodu	Son Kapanış	Gün Değ.	Hacim, TRY bin
En çok yükselenler				
Otokar	OTKAR	350.20	10.0%	631,344
Koza Altın İşletmeleri	KOZAL	106.30	9.9%	1,422,086
Karsan Otomotiv	KARSN	3.57	9.8%	706,131
İs G.M.Y.O.	ISGYO	2.79	9.8%	364,597
Emlak G.M.Y.O.	EKGYO	2.35	9.8%	2,269,045
Gozde Girişim Srm. Y.O.	GOZDE	8.61	7.9%	233,639
En çok düşenler				
Gubre Fabrikaları	GUBRF	77.45	-10.0%	1,857,136
Kartonsan	KARTN	87.10	-8.8%	83,967
Doğtaş Kelebek Mobilya	DGKLB	2.68	-2.5%	65,855
Galatasaray	GSRAY	3.96	-2.2%	97,160
Pegasus Airlines	PGSUS	73.00	-2.1%	220,421
Doğuş Otomotiv	DOAS	28.16	-2.0%	35,513

Günlük Bülten

Piyasa Yorumu:

Bu sabah BIST100'de aşağı yönlü bir açılış bekliyoruz. Dün, TL, tahvil ve CDS'ler yatay seyrederken hisse senetleri beklenenden yüksek Aralık ayı enflasyon verisini göz ardı ederek yeni yıla güçlü başladı. Muhtemel geri çekilmelerin bir satın alma fırsatı olarak görülebileceğini düşünüyoruz.

Bu sabah negatif açılış ve sonrasında 1470 – 1500 arasında işlem aktivitesi bekliyoruz.

Bugünün Haberleri:

Makro Ekonomi

- Türkiye PMI, Aralık 2020 - Öncü göstergeler Aralık ayında ivme kaybetse de üretim genişleme alanında kalmaya devam ediyor
- Türkiye Enflasyon, Aralık 2020 - Aralık ayı enflasyonu geçmiş dönem ortalamalarının üzerinde; 2020 yılı %14.60'da tamamlandı

Hisse Senetleri

- EREGL & GOZDE;** Kumaş Manyezit hisseleri 340 milyon USD bedelle satın alındı / sınırlı olumlu

Ekonomik Veriler

- 10.00 : Almanya, perakende satışlar, %-2-aylık, %4-yıllık, Kasım,
- 18.00 : ABD, ISM imalat endeksi, 56.7, Aralık,
- 23.45 : Fed, Evans konuşması,
- 23.45 : Fed, Williams konuşması.

Piyasalarda bugün**Piyasalarda Bugün**

2021 yılının ilk işlem günü hisse senedi piyasaları açısından karışık bir fiyatlama ortamı oluşumuna işaret etti. 2020'den devralınan "zayıf Amerikan doları teması" eksenli eğilim genel yaklaşım üzerinde etkili olurken, gelişmiş-gelişmekte olan ülkeler ayrışması da gerek FX gerekse hisse senedi işlemlerinde net bir şekilde gözlemlendi. Bugün ABD'de gerçekleştirilecek olan Georgia senatör seçimleri yatırımcıların odak noktasında yer alacak.

Bilinen gerçekler üzerinden ilerlemekte fayda var: "Zayıf Amerikan doları teması" eksenli işlemlerde henüz bir değişiklik yok. Yıl içerisinde zaman zaman dalgalanma ihtimali oldukça yüksek olsa da bu eğilim 2021'in ana teması olarak şekillenme pozisyonunu muhafaza edecek. Haftanın ilk işlem gününde gözlenen karışık seyrinde ise enflasyon beklentileri, Georgia seçimleri, pandemi kaynaklı haber akışı ve ABD'de Apple, Amazon, Boeing gibi önemli şirketlerin kendilerine has gündem ve yarattıkları etki bir adım öne çıktı.

Gelişmekte olan ülkeler ile gelişmişler arasındaki fiyatlama yaklaşımı ayrışması 4 Ocak günü ağırlığını hissettirdi. ABD'de bugün gerçekleştirilecek olan Georgia senatör seçimleri öncesinde 10y vadeli enflasyon beklentilerinde 2018'den bu yana ilk kez %2 seviyesinin test edilmesi Kasım ayı ortasından bu yana bir adım öne çıkan "reflasyon teması" yaklaşımını akıllara getirirken, zayıflayan Amerikan doları Çin yuanındaki değerlenme ve 2 yıldan fazla süren en yükseğine ulaşmasının ardından ons altına verdiği destek gibi önemli fiyatlama yaklaşımlarını akıllara getirdi. 2020'nin son işlem haftasında ETF'lerin kısmen pozisyonlanma artırdığı XAUUSD paritesinde \$1900 direncinin ardından dün sabah dikkat çektiğimiz \$1930 direncinin de gün içerisinde aşıldığı görüldü. Şayet bu seviyenin üzerindeki eğilim de korunacak olursa \$1950/60 bölgesine yaklaşma isteği belirginleşebilir.

ABD hisse senetlerinin baskılandığı, S&P 500 endeksinin 2016'dan bu yana en zayıf yıl başlangıcını gerçekleştirdiği günde VIX endeksindeki değişim Ekim ayından bu yana en yüksek seviyede takip edildi (%19) ve 26.97'yi işaret etti. TSİ 20.00'den sonra takip edilen akışta ise pandemide kötüleşen koşulların etkisiyle İngiltere'de Başbakan Johnson geniş çaplı kapanma duyurusunu yaptı ve üçüncü kez bu yönde adım atmış oldu. ABD'de Başkan Trump'ın imzası ile çıkan kararnamenin ardından NYSE yaptığı açıklamada 3 Çin menşeli firmanın (telekom) kottan çıkarılması yönünde planları olmadığını belirtti. OPEC+ toplantısı Rusya'nın üretim artışı teklifine Suudilerin karşı çıkması nedeniyle bugün Viyana saati ile 15.30'a ertelendi, petrol kontratları baskılandı.

Yurtdışı fiyatlamaların böylesi karışık, bir o kadar pek farklı olmayan hikayeler ile şekillendiği ortamda yerel varlıkların iyimserliği tüm noktalarda hissedildi. TÜFE'nin 2020'de %14.60 seviyesinden kapanış gerçekleştirdiği gün BİST 100 endeksi seans içerisinde global risk algılamasından nemalanarak 1500 puan seviyesini test etti. Lira ise %0.19 primlenme ile yatay-pozitif kaldı.

Genel işlemler açısından bugün ABD'de yapılacak olan Georgia senatör seçimlerinin en önemli başlık olduğunu düşünüyoruz.

Orkun.Godek@denizbank.com

Piyasalar**Piyasalar**

Küresel işlemlerde gelişmiş-gelişmekte olan ülkeler ayrışması yeni yılın ilk fiyatlamalarında etkili oldu. Zayıf Amerikan doları yaklaşımı devam ederken, Georgia senatör seçimleri öncesinde farklı diğer nedenlerin de öne çıkmasına paralel –enflasyon beklentilerindeki artış gibi- ABD varlıklarında pozisyon azaltıldığı ve oynaklık artışına izin verildiği görüldü. Bugün Georgia’da gerçekleştirilecek seçimlerde iki partinin adayları arasındaki makas anketlere göre oldukça sıkı ve net bir sonuç üzerinden yorum yapmaya imkan tanımıyor. Şayet iki senatörün de Demokrat Parti adayları üzerinden seçildiği durum olursa Senato’da 50-50 eşitlik ve Başkan Yardımcısı Kamala Harris’in ek oy hakkı doğacak. Bugün izlenecek olan seçimler 2021-23 dönemindeki ABD mali yaklaşımının netleşmesi açısından kritik öneme sahip. Cumhuriyetçi Parti hakimiyeti devam edecek olursa bölünmüş ABD kurumları ile Beyaz Saray arasındaki farklılaşma kısa vadede fiyatlamalar üzerinde oynaklığa neden olabilir.

Türk lirası Amerikan doları karşısında günü %0.19 değer kazancı ile tamamlarken, BİST 100 endeksi kapanışı seans içerisindeki 1500 puan denemesinin ardından %1.27 primlenme ile 1495 puan seviyesinden gerçekleşti. 10y vadeli tahvilde faizin kapanışı +13bp ile %13.03’ten takip edilirken, 5y vadeli CDS 299bp test ettiği günü 307bp ile tamamladı.

EMEA bölgesi endekslerinde gün sonu kapanışlarının tamamı değer kazançlarına işaret etti ve ABD fiyatlamalarından olumlu yönde ayrışmayı bir adım öne çıkarmış oldu. Euro Stoxx 50 %0.33, FTSE 100 %1.72, DAX %0.06 ve Rusya (RTS, USD) grubu %2.69 ile takip edildi.

Amerika kıtası işlemlerinde majör ABD endeksleri üzerindeki satış baskısı diğer varlıkların da negatif etkilenmesine neden oldu. S&P 500 endeksi %-1.48 ile günü 3700 puan seviyesinden tamamlarken, 3 ana endekste de işlem hacimleri 30 günlük ortalamalarının %17-30 arasında değişen değerlerle üzerinde gerçekleşti. Kitada yer alan gelişmekte olan ülke varlıklarından Bovespa %-0.14, Merval ise %-0.97 düzeyinde performans sergiledi.

Asya’da yeni gün işlemleri değerli yuan temasına rağmen ABD seansındaki baskılanmadan negatif etkilenmeye işaret ediyor. TSİ 08.25/ NKY 225 %-0.34, Hang Seng %-0.20, CSI 300 %0.93 ve KOSPI %0.16 ile işlem görmekte. USDCNH paritesi 6.4378 seviyesinde oluşurken, PBOC tarafından fixing kur ayarlaması 6.4760 ile yuanda değer kazancına işaret etmekte.

Orkun.Godek@denizbank.com

Fiyatlamalar**Fiyatlamalar**

BİST 100 işlemlerinde kar realizasyonu ihtimalini göz ardı etmeksizin genel olarak yüksek risk iştahının korunmasını ve global piyasalara paralel seyrin devamını bekliyoruz. 1480-1460 seviyeleri destek, 1500-1505 ise direnç olarak izlenebilir. Lira performansı, CDS ve özellikle son dönemde dikkat çeken artan korelasyonla Avrupa hisselerindeki fiyatlama eğilimi BİST 100 fiyatlamasını etkileme potansiyeline sahip.

USDTRY paritesi işlemlerinde azalan ülke risk primi ve atılan normalleşme adımlarının etkili olmasının ardından ek negatif yeni bir başlık doğmadıkça Türk lirası lehine pozisyonlanmanın devam etmesini bekliyoruz. Teknik açıdan 7.30-6.90 destek, 7.51-7.73 ise direnç olarak izlenebilir.

EURUSD paritesi fiyatlamalarında global Amerikan doları yaklaşımı ana etken konumunda kalmaya devam ederken bölgeye dair haber akışı da fiyatlamalara yön verir durumda. Orta vadeli EUR yükselişi açısından 1.1880 bölgesi üzeri eğilimin sürdürülebilirliği önemli. Söz konusu seviye gerisine gelinmedikçe EUR lehine ortamın korunacağını düşünüyoruz. 1.2140-1.2050 destek, 1.2290-1.24 direnç seviyeleri olarak izlenebilir.

Orkun.Godek@denizbank.com

Makro Ekonomi

Öncü gösterge Aralık ayında ivme kaybetse de üretim genişleme alanında kalmaya devam ediyor

- ISO ve Markit işbirliği ile açıklanan Türkiye PMI verisi Aralık ayında 51.4'ten 50.8'e gerileyerek sınırlı düzeyde ivme kaybına işaret etti. Öte yandan >50.0 performansı ile genişleme bölgesindeki eğilim ise sürdü. Böylece 2019 yılında ortalama PMI seviyesi 47.5 olurken, 2020 yılında 50.0 seviyesinde gerçekleşerek yatay-pozitif resim oluşumunu ifade etti. 3Ç içerisinde ortalama PMI 54.7 olurken, 4Ç rakamı ise 52.0 seviyesine geriledi.
- Açıklanan raporun detaylarına bakacak olursak:
- Pandemide yaşanan ikinci dalga ve buna karşı alınan önlemler üretim ve yeni sipariş rakamlarında etkili oldu. Buna karşı firmalar istihdamı genişletmeye devam etti ve satın alma faaliyetlerini artırdılar.
- Bu dönemde ham madde temininde zorluklar yaşandığı görüldü.
- Tedarikçilerin teslimat sürelerinde anket geçmişinin ikinci en hızlı artışı kaydedildi. Bu nedenler girdi maliyetlerinde Eylül 2018'den bu yana en hızlı artış yaşandı.
- Üretim ve yeni siparişler yavaşladı. Her iki göstergede de yavaşlama Kasım ayına göre daha belirgin, ancak salgının ilk dalgasına göre çok daha ılımlı gerçekleşti.
- İhracat pazarlarındaki yavaşlamadan siparişler de etkilendi.
- Satın alma faaliyetlerindeki artışa karşılık, ham madde temininde yaşanan zorluklar nedeniyle girdi stoklarındaki düşüş devam etti.
- Teslimat sürelerinin anketin başladığı Haziran 2005'ten beri ikinci en yüksek oranda artması, arz tarafında yaşanan sorunları öne çıkardı. Teslimat sürelerindeki en belirgin artış, salgının Nisan ayındaki zirvesinde görülmüştü.
- Arz tarafındaki aksamalar nedeniyle girdi maliyetleri Eylül 2018'den bu yana en yüksek seviyede gerçekleşti.

Türkiye Enflasyon, Aralık 2020 - Aralık ayı enflasyonu geçmiş dönem ortalamalarının üzerinde; 2020 yılı %14.60'da tamamlandı

- TÜİK tarafından açıklanan Aralık ayı enflasyonu %1.25 düzeyinde gerçekleşerek %0.90 seviyesindeki piyasa beklentisinin ve geçmiş dönem ortalamalarının üzerinde oluştu. Böylece yıllık enflasyon %14.03 seviyesinden %14.60'a yükseldi. 2019 yılında ortalama TÜFE %15.46 olurken, tek hane beklentileri ile başlanan 2020'de %12.26 ile takip edildi. Yılın son ayında ÜFE %2.36, yıllık bazda ise %25.16 düzeyinde gerçekleşti. ÜFE-TÜFE makası 9.08 puandan 10.55 puana yükselirken, çekirdek C endeksi ise aylık %0.99, yıllıkta ise %14.31 ile takip edildi.
- Ortalama sepet kur değişiminin %-1.71, Brent petrolün ise %15 olduğu dönemde geçmiş dönem kur hareketliliğinin yansımaları enflasyon üzerinde gözlenmeye devam etti. Çekirdek alt kalemlerden altın hariç dayanıklı mallar grubu %3.62 artarken, enerji ve gıda dışı mallardaki yükseliş ise %0.88 oldu. Gıda tarafındaki yüksek seyir Kasım'a göre ivme kaybetse de Aralık ayında da sürdü. İşlenmemiş gıda %3.39, taze meyve ve sebze %4.67 ve işlenmiş gıda %1.7 yükseliş sergiledi.
- Ana harcama gruplarında karışık bir seyir gözlenirken; giyim ve ayakkabı % -3.18 ile en fazla düşüş gösteren kalem oldu. Ev eşyası %3.46, ulaştırma %2.64 ve gıda ve alkolsüz içecekler ise %2.53 yükselerek yukarı yönde katkıda bulundular.
- TÜFE'nin 2021 ilkbahar aylarında %15-16'lı seviyelerde zirve yaparak yılı %12-13 civarında tamamlamasını bekliyoruz.

Orkun.Godek@denizbank.com

Hisse senetleri**Ereğli Demir Çelik**

Bloomberg Kodu	EREGL TI
Tavsiye	Değerlenmemiş
Fiyat/Hisse	TRY14.80
Hedef Fiyat/Hisse	n.a
Getiri Potansiyeli	n.a
HAO	48%
Piyasa değeri	TRY51,800 mln

Gözde Girişim Srm. Y.O.

Bloomberg Kodu	GOZDE TI
Tavsiye	Değerlenmemiş
Fiyat/Hisse	TRY8.61
Hedef Fiyat/Hisse	n.a
Getiri Potansiyeli	n.a
HAO	24%
Piyasa değeri	TRY3,315 mln

EREGL & GOZDE; Kümaş Manyezit hisseleri 340 milyon USD bedelle satın alındı / sınırlı olumlu

- Ereğli Demir Çelik Yönetim Kurulu, Kümaş Manyezit Sanayi A.Ş. (ve iştiraklerinin) paylarının tamamının 340 milyon USD işletme değeri bedelle satın alınmasına karar verdi. Şirket hisselerinin devri, ilgili yasal onayların alınmasının ardından devir tarihindeki net borç tutarı ve net işletme sermayesi dikkate alınarak hesaplanacak olan hisse bedeli üzerinden gerçekleştirilecek. Kümaş Manyezit'in %51'i Gözde Girişim, %49'u Yıldız Holding'e aittir. Ereğli Demir Çelik açısından bakıldığında alım bedelinin nakden ve defaten ödenecek olması dolayısıyla kar payı potansiyelinin azalması nedeniyle kısa vade için hafif olumsuz değerlendirilebilir, ancak Şirket'in hammadde tedariki bakımından özellikle orta-uzun vadede operasyonel performansına katkı sağlayacağını tahmin ediyoruz. Gözde Girişim için ise satış haberinin oluşacak kar tutarı dolayısıyla hisse performansını olumlu yönde etkileyeceğini düşünüyoruz.
- Ereğli'nin 9 aylık sonuçlarına göre 833 milyon USD tutarında net nakit pozisyonu bulunmaktadır.
- Gözde Girişim'in 30 Eylül 2020 finansal tablolarında, Kümaş Manyezit payları (%51) uzun vadeli finansal yatırımlar altında 834,8 milyon TL defter değeri ile kaydedilmiştir.

Banu.Dirim@denizbank.com

KAP ve Şirket Haberleri**KAP ve Şirket Haberleri**

- **Hakları kullanılmış olarak işlem görecekt paylar:** Temettü ödemesi: **ADEL** Brüt: 0,635 Net:0,53975 **ALKA** Brüt: 0,4660375 Net: 0,3961318 **BFREN** Brüt: 6,0963642 Net: 5,1819095 **TKFEN** Brüt: 0,1921133 Net: 0,1632963 Bedelsiz Sermaye Artırımı: **SEYKM:** %37,5
- 31 Aralık 2020 Perşembe tarihli işlemlerin takası 5 Ocak 2021 Salı tarihinde gerçekleştirilecektir.
- **AEFES:** ANADOLU EFES BİRACILIK VE MALT SANAYİİ A.Ş. nin 14.07.2020 tarihinde başlayan brüt % 177,4 net % 150,79 oranında temettü dağıtım işleminde Borsa'da İşlem Gören kaydilemiş payların temettü alacakları 04.01.2021 tarihinde ilgili üyelerin Takasbank A.Ş. nezdindeki serbest hesaplarına aktarılmıştır. / **ANACM:** ANADOLU CAM SANAYİİ A.Ş. nin 24.08.2020 tarihinde başlayan brüt % 3,909 net % 3,32265 oranında temettü dağıtım işleminde Borsa'da İşlem Gören kaydilemiş payların temettü alacakları 04.01.2021 tarihinde ilgili üyelerin Takasbank A.Ş. nezdindeki serbest hesaplarına aktarılmıştır.
- **ALKA:** Yönetim Kurulu 04.01.2021 tarihinde aldığı karara göre; 24.03.2020 tarihli Olağan Genel Kurul Toplantısı'nda dağıtımına karar verilen ancak Cumhurbaşkanı Kararı ile 2019 yılı net dönem karının %25' ini aşan dağıtılamayan ikinci taksit tutarları (brüt: 0,4660375 TL.)(net: 0,3961318 TL.) 24.466.973,91 TL 'sı hissedarlara ve 311.124,05 TL 'sı Yönetim Kurulu Üyelerine 05.01.2021 tarihinde dağıtılmasına karar verilmiştir.
- **ALKIM:** Yönetim Kurulu 04.01.2021 tarihinde aldığı karara göre; 26.03.2020 tarihli Olağan Genel Kurul Toplantısı'nda dağıtımına karar verilen ancak Cumhurbaşkanı Kararı ile dağıtılamayan 2019 yılı net dönem karının %25 ini aşan ikinci taksit tutarlarının 6 Ocak 2021 tarihinde dağıtılmasına karar verilmiştir. (Brüt: 0,3728766 TL) (Net: 0,3169451 TL)
- **GOZDE-EREGL :** Kümaş'ta anlaşma sağlandı ve satış gerçekleşti. Yıldız Holding ve iştiraki Gözde Girişim, hisseleri Oyak Grubu'na devretti. Satış fiyatı ise 340 milyon dolar olarak açıklandı. Yıldız Holding Üst Yöneticisi (CEO) Mehmet Tütüncü, Kümaş Manyezit'in Erdemir'e satışı hakkında şunları kaydetti: "Ana faaliyet alanlarımız olan gıda ve perakendeye odaklanarak büyüme stratejimizi sürdürürken, girişim sermayesi şirketimiz Gözde Girişim aracılığıyla farklı sektörlerdeki yatırımlarımıza devam ediyoruz. Gözde Girişim'in 2012 yılında satın aldığı Kümaş Manyezit, holdingimiz bünyesinde bulunduğu süre içinde büyük değer kazandı. Dünya genelindeki kriptokristalin manyezit cevherinin yaklaşık yüzde 20'sine tek başına sahip olan Kümaş Manyezit, pandemiye rağmen 2020 yılında da faaliyetlerini kesintisiz sürdürdü. Daha önce ithal edilen yüzde 98 magnezyum oksit (MgO) içerikli fused manyezitin yüzde 100'ünü kendisi üretebilir hale gelen Kümaş,

toplam satış miktarını 2020'de bir önceki yıla göre yüzde 14 artırmayı başararak Türkiye ekonomisine önemli katkılar sağladı. Bugün verimliliği ve karlılığı son derece yüksek seviyeye ulaşan Kümaş Manyezit'i daha da büyük değer kazanmış bir şirket olarak devrediyoruz. Erdemir çatısı altında Kümaş'ın başarılarının artarak sürmesini diliyoruz."/

GOZDE: Bağlı ortaklık satışı sonrasında finansal borcun azaltılması hedeflenmektedir

- **IZMDC:** % 58,13 oran ile Şirketimiz ana pay sahiplerinden Şahin - Koç Çelik Sanayi A.Ş.'nin Yönetim Kurulu tarafından 04.01.2020 alınan karar neticesinde "Sermaye Avansı" olarak transfer edilen 435.419.600 TL Şirketimiz banka hesaplarına girmiştir. Yönetim Kurulumuzun 28.10.2020 tarihinde almış olduğu Bedelli Sermaye Artışı kararına ilişkin 11.11.2020 tarihinde Sermaye Piyasası Kurulu'na başvuru yapılmıştı. İlgili süreç değerli yatırımcılarımızla Kamuyu Aydınlatma Platformu vasıtası ile paylaşılmıştı. Söz konusu sürece ilişkin Sermaye Piyasası Kurulu incelemeleri devam etmekte olup gelişme olması halinde kamuoyuna ayrıca duyurulacaktır.
- **KONTR:** 04.01.2021 tarihinde Türkiye Elektrik İletim A.Ş.'nin düzenlemiş olduğu 2020/574661 İKN'li "30 Adet 420 kV, 4000 A, 63 kA Kesici ve Yedek Malzemeleri Mal Alımı" İhalesine katılmış olup, vergiler hariç 57.850.000,00 TL bedelinde en avantajlı teklifi sunarak 1. Sırada yer almıştır. İhale sonucunun kesinleşmesi için, Kamu İhale Kanunu hükümleri çerçevesinde, alıcı kurumdan sözleşme imzalanmasına ilişkin davet mektubunun gelmesi beklenecektir, sonrasında sözleşme süreci ile ilgili olumlu ya da olumsuz gerekli açıklamalar yatırımcılarımız ve kamuoyu ile paylaşılacaktır. **/Yeni İş İlişkisi:** ENKA İnşaat ve Sanayi A.Ş. ye ait Gürcistan'da yer alan Upper Namakvhani Hidroelektrik Santrali ve Lower Namakvhani Hidroelektrik Santrali olmak üzere toplamda 434 MW büyüklüğündeki Namakvhani Hidroelektrik Santral Projesi kapsamında 220kV Indoor GIS Sistemi Temini; tasarım, imalat, mühendislik hizmetleri, fabrika testlerinin yapılması, sistemin sahaya teslimi, montaj süpervizörlük hizmeti, sistemin yüksek gerilim testlerinin yapılması işleri için vermiş olduğu vergiler hariç 3.995.392,35 USD tutarındaki teklif kabul edilmiş olup sözleşme görüşmelerine başlanmıştır.
- **MIPAZ:** finansal tablolarda "yatırım amaçlı gayrimenkuller" altında takip edilen, İstanbul İli, Pendik İlçesi, Kurtdoğan Köyü'nde kain 1154 ve 1155 sayılı iki ayrı parselden oluşan 2.238.207 m² mesahalı arazi vasıflı gayrimenkulü de kapsayan, "UİP-35580 PIN Numaralı 1/1000 Ölçekli Balıca, Emirli, Kurna ve Kurtdoğan Mahalleleri Uygulama İmar Planı"nın Pendik Belediyesi tarafından askıya çıkarıldığı öğrenilmiş olup, mezkur "Uygulama İmar Planı" tarafımızca incelenerek gerekli yasal itirazlarımız süresi içinde yapılacaktır.
- **SODSN:** Yönetim Kurulumuzun 04.01.2021 tarihinde aldığı karar ile, 24.03.2020 tarihli Genel Kurul toplantısında dağıtımına karar verilen ancak söz konusu kararname gereği dağıtılamayan 2 nci taksit temettününün 06.01.2021 tarihinde dağıtılmasına karar verilmiştir. (brüt: 2,2451721 TL.)(net: 1,9083962 TL.)
- **MERIT:** K.K.T.C. Sağlık Bakanlığı tarafından alınan kararlar doğrultusunda uygulanmakta olan 3 (üç) günlük karantinasız girişlerin, 10 (on) günlük karantinalı girişler şeklinde değiştirilmesi sebebiyle; KKTC'de bulunan otellerimizde müşteri kabulleri durdurulmuş olup faaliyetlerine ara verilmiştir.
- **THYAO:** Ortaklığımız Yönetim Kurulu'nca, imkanlar ve pazar koşullarına bağlı olarak Pakistan'ın Sialkot şehrine tarifeli sefer başlatılmasına karar verilmiştir.
- **VERUS:** Şirketimizin %100 oranında bağlı ortaklığı Standard Boksit İşletmeleri A.Ş.'nin sahip olduğu maden ruhsat sahalarından Adana Tufanbeyli Boksit madeni sahasına ilişkin olarak T.C. Adana Valiliği Yatırım İzleme ve Koordinasyon Başkanlığı tarafından " İşyeri Açma ve Çalışma Ruhsatı (GSM)" düzenlenerek bugün itibarıyla şirkete teslim edilmiştir.

Basında Çıkan Haberler

- **Yatırımcı sayısı 2020 yılı son verisi Merkezi Kayıt Kuruluşu tarafından açıklandı,** yerli yatırımcı sayısı Aralık ayında 1,976,976 hesap sayısı . Aralık ayında (%5,5) açılan aylık hesap sayısı artışı, Ekim 2020 (%7) sonrasındaki en yüksek aylık hesap sayısı artışı oldu.
- **Enflasyon oranlarının açıklanmasının hemen ardından alkollü içkilerden ve purolardan alınan özel tüketim vergisinde (ÖTV) %17.07 arttırıldı.** Vergideki artışın fiyatlara yansımaları bekleniyor. Biradaki maktu ÖTV tutarı 2,0442 TL'den 2,3933 TL'ye,

rakıdaki ÖTV 279,29 TL'den 326,99 TL'ye çıkartıldı. Alkol derecesi yüzde 18 ve daha az olan şaraplardaki ÖTV tutarı 81,38 TL'den 95,29 TL'ye, alkol derecesi yüzde 22 ve fazla olanlarda 279,29 TL'den 326,99 TL'ye yükseltildi. Tütün içeren purolardan alınan asgari maktu vergi tutarı 0,3747 TL'den 0,4386 TL'ye, maktu vergi tutarı ise 0,5008 TL'den 0,5863 TL'ye çıkartıldı./ Alkollü içkilere vergi zammınının 04.01.2020 gecesinden itibaren fiyatlara yansması bekleniyor-Habertürk

- **Hamiline yazılı pay sahipleri ile sahip oldukları paya ilişkin bilgiler MKK'ya bildirilerek kaydi sisteme alınacak.** Hamiline yazılı payların sahiplik bilgileri ve devir işlemleri şeffaflaşacak. Hamiline yazılı sahiplerinin de 31 Aralık 2021'e kadar MKK'ya bildirilmek üzere pay senetleri ile birlikte anonim şirkete başvuruda bulunması gerekiyor. Başvuru üzerine anonim şirketin yönetim kurulu, 5 iş günü içinde hamiline yazılı pay sahipleri ile sahip oldukları paya ilişkin bilgileri MKK'ya bildirmekle yükümlü olacak. Başvuru ve bildirim yükümlülüğünü yerine getirmeyen pay senedi sahipleri ve yönetim kurulu üyeleri, 20 bin TL idari para cezası tahakkuk edecek.
- **Başta havacılık olmak üzere birçok sektör etkilenmeye devam edecek:** İngiltere Başbakanı Johnson, üçüncü karantınayı duyurdu: Hastanelerimiz, pandeminin başlangıcından beri her zamankinden daha fazla Kovid baskısı altında/ABD'de günlük vaka sayısı 300.000/ Almanya karantınayı uzatıyor.
- **PSA Group'un hissedarları, uzun yıllardır görüşmeleri devam eden Fiat Chrysler ile birleşme anlaşmasını imzaladı.** Pazartesi günü gerçekleştirilen görüşmede, Fransız şirket PSA Bünyesindeki 14 markayla dünyanın en büyük 4. araba üreticisi olacak olan Stellantis'i oluşturmak için birleşmeyi onayladı. Fiat ve Chrysler hissedarları da gün içerisinde anlaşmayı onayladı . Stellantis birçok modelin aynı potada eritildiği ve belirli segmentlerde öne çıkan bir şirket olmayı hedefliyor. Birleşmeyle birlikte, şirket Kuzey Amerika'nın kârlı kamyonet ve SUV segmentlerindeki etkinliğini artırmayı hedefliyor. Avrupa Birliği , Fiat Chrysler Automobiles, Peugeot ve Citroen markalarının bağlı bulunduğu Fransız PSA'nın birleşme teklifine ilişkin, AB üyesi 14 ülke ve İngiltere'de 3,5 tonun altındaki kamyonet ve hafif ticari araçlarda rekabetin azalmasına neden olabileceğini öne sürerek, daha önce soruşturma başlatmıştı. 6 ay süren soruşturma sonrasında, AB geçen yıl prensipte anlaşılan Fiat Chrysler ve PSA birleşmesini Aralık ayında koşullu bir şekilde onaylamıştı./ **En büyük otomobil üreticileri (Ocak-Eylül 2020): (Üretim Milyon Adet)-Toyota 6.7-VW 6.2-Renault-Nissan-Mitsubishi 5.5-GM 4.7-PSA/Fiat-Chrysler 3.9-Honda 3-Ford 2.9 Gelir (Milyar €)-VW 155.5-Toyota 152.9-PSA/Fiat-Chrysler 89.7-Renault-Nissan-Mitsubishi 83.8-Ford 81.1-Honda 76.4-GM 75.6**

HuseyinVedat.Tinc@denizbank.com

Teknik Yorum

BIST 100 Endeks Teknik Analiz

Dün endeks 1478.70 – 1500.01 arasında işlem gördü ve günü +1.27% değişimle 1495.43 seviyesinde kapattı. İşlem hacmi yüksek seviyede gerçekleşti.

Endeks yükselen kanal içerisinde yükselişine devam ediyor. Kısa vadeli direnç seviyesini 1500 olarak devam ettiriyoruz. Kısa vadeli ve gün içi pozisyonlarda ilk destek ve stop loss seviyesini 1485 olarak güncelliyoruz. Kısa vadeli ana destek ve stop loss seviyesini de 1470 olarak güncelliyoruz. 5g. Ort. 1470.20 22 g. Ort. 1400.00 seviyesindedir.

Destek olarak 1470 ve 1485, direnç olarak 1500 ve 1550 takip ediyoruz.

Bu sabah negatif açılış ve sonrasında 1470 – 1500 arasında işlem aktivitesi bekliyoruz.



Kaynak: Bloomberg, Deniz Yatırım Araştırma

AliBarbaros.Demirer@denizbank.com

Teknik Yorum

VIOP - X30YVADE Teknik Analiz

Dün vadeli endeks 1654.00 – 1689.25 arasında işlem gördü ve +0,99% değişimle günü 1675.00 seviyesinde kapattı. İşlem hacmi yüksek seviyede gerçekleşti.

Yükselen kanalı içerisinde hareketine devam eden vadeli endekste kritik direnç seviyesini 1680 olarak takip ediyoruz. Geri çekilmelerde 1650 seviyesini ilk destek ve stop loss seviyesi olarak güncelliyoruz. Kısa vadeli pozisyonlarda ana destek seviyesini 1610 olarak güncelliyoruz.5g. Ort. 1632.10 22 g. Ort. 1563.61 seviyesindedir.

Destek olarak 1610 ve 1650, direnç olarak ise 1680 ve 1690 seviyelerini takip ediyoruz

Bu sabah negatif açılış ve sonrasında 1650 – 1690 arasında işlem aktivitesi bekliyoruz.

X30YVADE Teknik Analiz, TRL

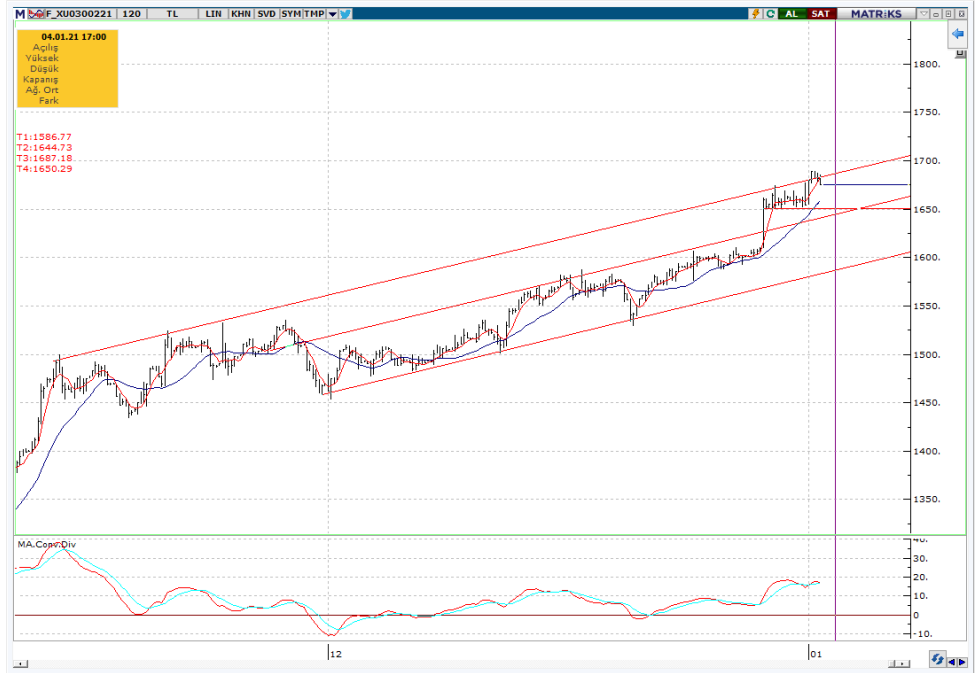

Kaynak: Bloomberg, Deniz Yatırım Araştırma

AliBarbaros.Demirer@denizbank.com

Model Portföy

Deniz Yatırım Model Portföyü

Hisse	Portföye Giriş Tarihi	Hedef Fiyat	Potansiyel	Nominal Getiri (Portföye girişten itibaren)	BIST-100'e Rölatif Getiri (Portföye girişten itibaren)	Portföydeki Ağırlık
ISCTR	24.01.2020	9.40	34%	-4.0%	-21.6%	9.1%
TCELL	28.02.2020	17.50	7%	18.5%	-16.0%	9.1%
TUPRS	15.04.2020	110.00	0%	24.8%	-20.0%	9.1%
ISMEN	15.04.2020	18.00	1%	320.1%	169.3%	9.1%
PETKM	27.04.2020	5.00	0%	41.9%	-3.9%	9.1%
GARAN	19.06.2020	13.50	31%	24.8%	-5.2%	9.1%
KOZAL	19.06.2020	110.00	3%	34.8%	2.4%	9.1%
KCHOL	16.07.2020	22.70	7%	20.5%	-4.3%	9.1%
AKGRT	04.09.2020	9.15	-7%	34.5%	-2.3%	9.1%
OTKAR	04.09.2020	220.00	-37%	154.9%	85.2%	9.1%
SISE	04.09.2020	7.30	-1%	18.3%	-14.1%	9.1%

	Nominal Getiri	BIST-100'e Rölatif Getiri
2018	-11.3%	12.1%
2019	56.2%	24.6%
12 aylık	53.7%	17.6%

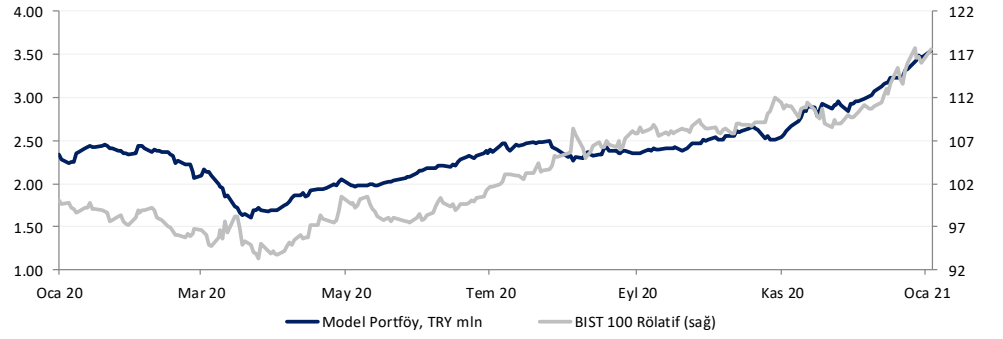

Kaynak: Bloomberg, Deniz Yatırım Araştırma

haftalık.takvim

Haftalık, 04 Ocak 2021 – 10 Ocak 2021

Tarih	Gün	Saat	Olay	Beklenti	Önceki
4 Ocak	Pazartesi	10:00	TR - İmalat PMI (Ara)	-	51,40
		12:00	EUR - İmalat PMI (Ara)	55,5	55,5
		17:45	ABD - Üretim PMI (Ara)	-	56,5
5 Ocak	Salı	18:00	ABD - ISM İmalat İstihdamı (Ara)	-	48,4
		18:00	ABD - ISM İmalat PMI (Ara)	56,5	57,5
6 Ocak	Çarşamba	12:00	EUR - Markit Bileşik Satın Alma Müdürleri Endeksi (PMI) (Ara)	49,8	49,8
		12:00	EUR - Hizmet Satın Alma Müdürleri Endeksi (PMI) (Ara)	47,3	47,3
		17:45	ABD - Markit Bileşik Satın Alma Müdürleri Endeksi (Ara)	-	55,7
		17:45	ABD - Hizmet Satın Alma Müdürleri Endeksi (PMI) (Ara)	-	55,3
7 Ocak	Perşembe	13:00	EUR - Tüketici Fiyat Endeksi (TÜFE) (Yıllık) (Ara)	-0,2%	-0,3%
		13:00	EUR - Perakende Satışlar (Aylık) (Kas)	-3,6%	1,5%
		16:30	ABD - Ticaret Dengesi (Kas)	-64,20B	-63,10B
		18:00	ABD - ISM İmalat Dışı Satın Alma Müdürleri Endeksi (PMI) (Ara)	54,5	55,9
8 Ocak	Cuma	13:00	EUR - İşsizlik Oranı (Kas)	8,5%	8,4%
		16:30	ABD - Ortalama Saatlik Gelirler (Yıllık) (Ara)	4,4%	4,4%
		16:30	ABD - Tarım Dışı İstihdam (Ara)	100K	245K
		16:30	ABD - İşsizlik Oranı (Ara)	6,8%	6,7%
09 - 10 Ocak	Haftasonu	-	-	-	-

Değerlemeler

	Tavsiye	Kapanış Fiyatı	Hedef, Piyasa De,		Halka Açık	F/K			PD/DD			Özsermaye Karlı.		
			TL	TL mln		'18	'19	'20T	'18	'19	'20T	'18	'19	'20T
Akbank	AL	7.09	9.10	36,868	52.0%	5.6	6.6	6.6	0.7	0.7	0.6	14%	11%	10%
Anadolu Sigorta	TUT	7.72	7.00	3,860	35.0%	0.0	0.0	6.5	0.0	0.0	1.5	19%	21%	25%
Aksigorta	TUT	9.87	9.15	3,020	28.0%	5.0	3.9	6.0	1.6	1.6	2.6	34%	45%	50%
Anadolu Hayat Emeklilik	TUT	8.92	9.15	3,836	17.0%	12.0	6.6	7.3	3.2	1.9	2.6	27%	32%	38%
AvivaSA	AL	18.15	18.15	3,267	20.0%	9.2	8.3	13.8	4.7	3.4	6.1	60%	47%	45%
Garanti Bank	AL	10.32	13.50	43,344	48.0%	5.6	6.2	6.5	0.8	0.7	0.7	15%	12%	12%
Halkbank	AL	5.56	7.70	13,754	23.0%	3.9	4.5	5.6	0.3	0.2	0.3	9%	6%	7%
Isbank	AL	7.03	9.40	31,635	31.0%	3.7	4.3	4.6	0.5	0.4	0.5	15%	11%	11%
TSKB	TUT	1.80	2.10	5,040	39.0%	4.3	3.4	7.2	0.6	0.4	0.9	16%	14%	12%
Vakif Bank	AL	4.73	6.30	18,474	16.0%	3.1	4.1	3.6	0.4	0.3	0.4	16%	9%	13%
Yapi Kredi Bank	AL	3.07	4.00	25,932	30.0%	3.7	5.3	4.9	0.4	0.5	0.5	14%	9%	12%
	Tavsiye	Kapanış Fiyatı	Hedef, Piyasa De,		Halka Açık	F/K			FD/FAVÖK			FD/Satışlar		
			TL	TL mln		'18	'19	'20T	'18	'19	'20T	'18	'19	'20T
Holdingleler														
Enka Insaat	AL	7.45	5.54	41,720	12.0%	15.3	10.6	16.7	5.3	4.9	8.3	1.3	1.1	2.0
Koc Holding	TUT	21.20	22.70	53,761	22.0%	7.1	7.6	6.6	n.a.	n.a.	n.a.	n.a.	n.a.	n.a.
Sabancı Holding	AL	11.73	11.20	23,934	49.0%	4.8	4.5	5.1	n.a.	n.a.	n.a.	n.a.	n.a.	n.a.
Sisecam	TUT	7.38	7.30	22,607	49.0%	4.8	5.5	9.4	4.7	4.9	7.3	1.0	1.0	1.4
Tekfen Holding	AL	16.75	28.60	6,198	48.0%	4.9	6.6	6.0	2.2	3.5	1.0	0.3	0.4	0.3
Petrol ve Gaz														
Aygaz	AL	14.84	15.50	4,452	24.0%	16.8	5.1	5.8	5.9	2.6	4.1	0.2	0.1	0.2
Petkim	AL	4.98	5.00	12,621	44.0%	10.8	7.1	6.5	9.3	7.7	6.9	1.5	1.2	1.4
Tupras	AL	109.90	110.00	27,521	49.0%	7.9	18.7	6.0	7.3	8.4	4.6	0.5	0.4	0.4
Enerji														
Aksa Enerji	AL	7.85	4.10	4,813	21.0%	55.0	5.5	8.4	6.2	3.1	3.8	1.3	0.7	1.0
Zorlu Enerji	SAT	2.93	1.45	5,860	15.0%	90.8	3.9	6.9	8.0	6.2	5.3	2.1	1.8	1.6
Metaller ve Madencilik														
Erdemir	TUT	14.80	8.62	51,800	48.0%	6.4	6.1	11.3	3.9	3.4	6.3	1.2	0.8	1.6
Kardemir (D)	AL	5.88	3.60	4,588	89.0%	5.3	5.6	21.5	3.4	4.2	5.3	1.1	0.8	1.0
Endüstriyel														
Dogus Otomotiv	AL	28.16	6.70	6,195	15.0%	10.9	9.7	21.6	4.3	3.4	9.4	0.3	0.2	0.5
Ford Otosan	AL	125.60	77.60	44,074	18.0%	12.5	11.4	18.5	8.5	7.2	12.1	0.7	0.7	1.1
Tofas	AL	34.62	29.00	17,310	24.0%	9.1	7.1	10.8	6.0	4.5	7.3	0.8	0.6	1.1
Otkar	AL	350.20	220.00	8,405	27.0%	12.9	8.3	21.0	11.8	8.1	18.5	1.6	1.4	4.1
Türk Traktor	AL	183.00	51.70	9,767	24.0%	12.3	8.2	27.4	8.7	4.9	15.1	1.1	0.6	1.9
Tüketici														
Arcelik	AL	30.42	27.50	20,556	25.0%	12.8	12.6	17.7	6.4	6.0	7.0	0.6	0.6	0.8
BİM	TUT	77.65	54.50	47,149	60.0%	18.1	21.9	36.2	11.5	9.6	12.4	0.7	0.7	0.9
Bizim Toptan	TUT	15.38	8.50	923	46.0%	18.8	17.2	28.8	1.0	1.8	4.7	0.0	0.1	0.2
Coca-Cola İçecek	AL	66.20	49.30	16,839	25.0%	25.6	13.8	21.7	6.1	5.0	7.5	1.0	0.9	1.2
Migros	AL	44.80	33.50	8,111	36.0%	n.m.	n.m.	n.m.	5.5	4.0	4.7	0.3	0.4	0.4
Ulker	AL	23.68	23.50	8,099	39.0%	9.1	11.6	12.1	8.8	6.8	7.5	1.4	1.0	0.9
Vestel	AL	21.10	8.50	7,078	31.0%	7.8	49.3	63.2	3.0	6.0	6.8	0.4	0.5	0.6
Yatas	AL	14.30	11.00	2,142	54.0%	11.8	9.4	17.0	6.2	5.1	9.4	0.9	0.7	1.5

Kaynak: Deniz Yatırım Araştırma

Değerlemeler

	Tavsiye	Kapanış Fiyatı	Hedef, Piyasa De,		Halka Açık	F/K			FD/FAVÖK			FD/Satışlar		
			TL	TL mln		'18	'19	'20T	'18	'19	'20T	'18	'19	'20T
Telekom														
Turk Telekom	TUT	8.90	6.00	31,150	13.0%	n.m.	9.5	10.8	3.9	3.4	3.8	1.6	1.4	1.6
Turkcell	TUT	16.40	17.50	36,080	54.0%	14.1	7.9	7.7	4.5	3.7	3.7	2.0	1.6	1.6
Havacılık														
Pegasus Airlines	TUT	73.00	52.82	7,468	36.0%	5.7	3.6	n.m.	6.3	2.9	14.6	1.0	0.9	2.2
TAV Airports	TUT	21.12	19.00	7,673	40.0%	6.1	11.0	n.m.	3.9	4.7	54.0	1.6	2.2	6.2
Turkish Airlines	SAT	12.68	10.32	17,498	50.0%	5.7	4.0	n.m.	6.2	6.3	13.7	1.1	1.0	2.2
GYO'lar														
Emlak GYO	AL	2.35	2.28	8,930	51.0%	6.2	4.6	6.0	7.8	6.9	6.0	2.8	2.8	1.3
IS GYO	AL	2.79	1.55	2,675	43.0%	3.0	4.3	16.2	10.6	8.0	21.0	2.1	7.7	10.6

Kaynak: Deniz Yatırım Araştırma

Dış Borç Piyasası

	Kupon Oranı	Vade	Vadeye Kalan Yıl	Fiyat	1G, pp	Getiri	1G, bps	Z-spread	Kontrat, \$ mln
USD Eurobond									
Turkey 21	5.63%	30 Mart 2021	0.23	100.88	0.00	1.81%	-4.7	32	2,000
Turkey 22	5.13%	25 Mart 2022	1.18	102.69		2.86%	-0.5	237	1,000
Turkey 22-1	6.25%	26 Eylül 2022	1.64	104.85	0.02	3.33%	-1.7	290	2,500
Turkey 23	3.25%	23 Mart 2023	2.14	99.89		3.30%		297	1,500
Turkey 24	5.75%	22 Mart 2024	2.94	105.41	0.01	3.94%	-0.4	355	2,500
Turkey 25	7.38%	5 Şubat 2025	3.53	111.80		4.20%	-0.2	379	3,250
Turkey 26	4.25%	14 Nisan 2026	4.73	99.33	0.11	4.39%	-2.5	385	1,500
Turkey 30	11.88%	15 Ocak 2030	6.13	146.08		5.37%	-0.1	457	1,500
Turkey 34	8.00%	14 Şubat 2034	8.57	119.78		5.82%		479	1,500
Turkey 36	6.88%	17 Mart 2036	9.73	109.21		5.95%	-0.1	484	2,750
Turkey 38	7.25%	5 Mart 2038	10.30	112.82		6.04%		489	1,000
Turkey 40	6.75%	30 Mayıs 2040	11.30	106.93	-0.07	6.13%	0.5	493	2,000
Turkey 41	6.00%	14 Ocak 2041	11.53	99.00	-0.06	6.09%	0.5	486	3,000
Turkey 43	4.88%	16 Nisan 2043	13.07	87.97		5.85%		458	3,000
Turkey 45	6.63%	17 Şubat 2045	12.33	105.02		6.22%		498	3,000
Turkey 45	6.63%	17 Şubat 2045	12.33	105.02		6.22%		498	3,000
EUR Eurobond									
Turkey 21 E	4.35%	12 Kasım 2021	0.85	103.02		0.77%	-1.1	98	1,532
Turkey 23 E	4.13%	11 Nisan 2023	2.15	104.70	-0.02	1.97%	0.5	228	1,225
Uluslararası Sukuk									
Turkey 24-1	4.49%	25 Kasım 2024	3.59	100.35	0.09	4.39%	-2.7	392	1,000
Samurai									
Turkey 21 JPY	1.87%	18 Mart 2021	0.19	-	-	0.68%	-	76	1,748
Turkey 22 JPY	1.47%	15 Mart 2022	1.17	-	-	0.81%	-	85	874
Turkey 24 JPY	1.05%	25 Eylül 2024	3.58	-	-	1.11%	-	116	971
Turkey 33 JPY	2.68%	7 Şubat 2033	-	-	-	-	-	-	179
Dual currency GDNs*									
Turkey 21 TRY	3.00%	6 Ocak 2021	0.00	100.07	-0.02	-23.57%	-964.2	-	
Turkey 23 TRY	7.10%	8 Mart 2023	2.00	87.60	-0.09	13.85%	6.0	-	1,976

* Global depositary notes emulating TRY local bonds, while interest and principal on these instruments is paid in USD ** Emulating inflation-linked local bonds

Yasal uyarı:

Burada yer alan yatırım bilgi, yorum ve tavsiyeleri yatırım danışmanlığı kapsamında değildir. Yatırım danışmanlığı hizmeti, yetkili kuruluşlar tarafından kişilerin risk ve getiri tercihleri dikkate alınarak kişiye özel sunulmaktadır. Burada yer alan yorum ve tavsiyeler ise genel niteliktedir. Bu tavsiyeler mali durumunuz ile risk ve getiri tercihlerinize uygun olmayabilir. Bu nedenle, sadece burada yer alan bilgilere dayanılarak yatırım kararı verilmesi beklentilerinize uygun sonuçlar doğurmayabilir.

Bu içerikteki yorumlar DENİZ YATIRIM MENKUL KIYMETLER A.Ş.'nin görüşlerini yansıtmaktadır. Bu dokümanda sunulan materyal sağlam kaynaklardan derlenmiştir. Ancak Şirketimiz buradaki yorumların içeriği sonucu üçüncü şahıslara karşı doğabilecek sonuçlara karşı hiç bir sorumluluk kabul etmez. Buradaki içeriğin hiç bir bölümü DENİZ YATIRIM MENKUL KIYMETLER A.Ş.'NİN yazılı izni olmadan çoğaltılamaz, hiç bir şekil ve ortamda yayınlanamaz, alıntı yapılamaz ve kullanılamaz..