günlük bülten

Tarih	BIST 100	Endeks değişim	İşlem hacmi, mio TRY	Hacim değişim
25.11.2026	10656	-2.8%	96,550	15.2%
24.11.2026	10966	-1.2%	83,779	-26.2%
23.11.2026	11104	-0.2%	113,597	34.6%
20.11.2026	11131	-2.4%	84,393	1.4%
19.11.2026	11400		83,255	

Tarih	BIST 100	Endeks değişim	İşlem hacmi, mio USD	Hacim değişim
25.11.2026	211	-2.9%	1,910	15.2%
24.11.2026	217	-1.3%	1,658	-26.3%
23.11.2026	220	-0.5%	2,249	34.3%
20.11.2026	221	-2.4%	1,674	1.3%
19.11.2026	226		1,653	

Kaynak: Deniz Yatırım Strateji ve Araştırma Bölümü hesaplamaları

Piyasa özeti					
Yerel piyasa	**Kapanış**	**Önceki**	**Değişim**	**Yıl başlangıcı**	**Değişim**
BIST 30	13364	13762	-2.9%	12224	9.3%
BIST 100	10656	10966	-2.8%	11262	-5.4%
USDTRY	50.68	50.65	0.1%	42.96	18.0%
EURTRY	55.62	55.63	0.0%	50.52	10.1%
GBPTRY	66.49	66.52	-0.1%	57.92	14.8%
Sepet kur	53.15	53.14	0.0%	46.74	13.7%
2y TR tahvil	40.61%	40.02%	59	36.84%	377
10y TR tahvil	36.95%	36.50%	45	28.96%	799
AOFM	36.00%	36.00%	0	38.00%	-200
5y CDS	285	274	12	204	81
FX	**Kapanış**	**Önceki**	**Değişim**	**Yıl başlangıcı**	**Değişim**
EURUSD	1.0974	1.0966	0.1%	1.1746	-6.6%
GBPUSD	1.3115	1.3115	0.0%	1.3475	-2.7%
USDJPY	159.17	159.26	-0.1%	156.71	1.6%
Emtia	**Kapanış**	**Önceki**	**Değişim**	**Yıl başlangıcı**	**Değişim**
Ons altın, USD	3,587	3,557	0.9%	4,319	-17.0%
Ons gümüş, USD	41.24	40.87	0.9%	71.66	-42.4%
Brent, USD	94.61	91.40	3.5%	60.85	55.5%
Global endeksler	**Kapanış**	**Önceki**	**Değişim**	**Yıl başlangıcı**	**Değişim**
Dow Jones	50183	50019	0.3%	48063	4.4%
S&P 500	7183	7201	-0.3%	6846	4.9%
Nasdaq Comp.	23586	23734	-0.6%	23242	1.5%
DAX	24702	25018	-1.3%	24490	0.9%
FTSE 100	10427	10467	-0.4%	9931	5.0%

Kaynak: Deniz Yatırım Strateji ve Araştırma Bölümü hesaplamaları

En çok yükselenler & düşenler (BIST 100)				
En çok yükselenler	**Hisse kodu**	**Son kapanış**	**Gün değ.**	**Hacim, mio TRY**
Katmerciler Araç Üstü Ekipman	KATMR	1.22	9.9%	284
Anadolu Sigorta	ANSGR	21.06	2.1%	74
Astor Enerji	ASTOR	152.40	1.8%	5,811
Otokar	OTKAR	302.00	1.5%	127
Aksa	AKSA	11.12	0.2%	160

En çok düşenler	Hisse kodu	Son kapanış	Gün değ.	Hacim, mio TRY
Tr Doğal Enerji	TRENJ	64.05	-7.0%	97
Tr Anadolu Metal Madencilik	TRMET	95.30	-6.9%	464
Türk Altın İşletmeleri	TRALT	32.10	-6.5%	2,048
Tofaş Otomobil Fab.	TOASO	232.80	-6.3%	1,111
1000 Yatırımlar Holding	BINHO	3.39	-5.8%	43
Anadolu Efes Biracılık	AEFES	14.62	-5.8%	417

5 Yıllık Ülke Risk Primi (CDS) (baz puan)

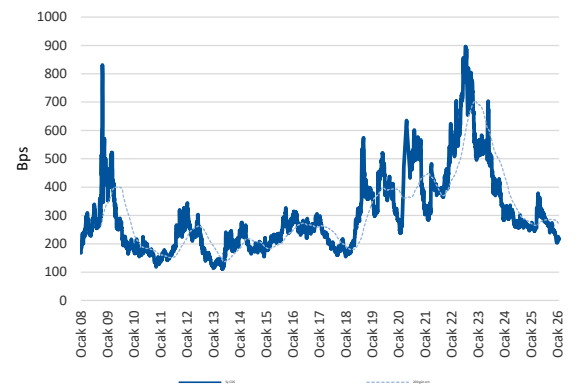

Piyasa yorumu:

Bu sabah pozitif açılış ve sonrasında 10400 – 11130 arasında işlem aktivitesi bekliyoruz.

Dün endeks -2.83% değişimle 10.656 seviyesinde kapattı. İşlem hacmi ortalama seviyede gerçekleşti.

Günlük Bültenimizin ilerleyen sayfalarında detaylı şekilde görebileceğiniz Seçilmiş İndikatörler Puanlama Sistemimize göre bugün öne çıkan ilk 5 hisse senedi: **ASTOR, ISMEN, TOASO, AKSA ve TTRAK.** İlgili sayfada sistemimizin metodolojisini ve uyarı notunu okumanızı önemle belirtmek isteriz.

Son iş günü kapanışına göre, farklı dağıtım oranları ile oluşturulan Deniz Yatırım Model Portföyümüz günlük bazda %-2.95, BIST 100 endeksi ise %-2.83 seviyelerinde performans sergilemiştir.

Strateji ve Araştırma Bölümümüzün hazırladığı teknik takip bültenine ulaşmak için lütfen aşağıdaki başlığa tıklayınız.

BIST Teknik Takip Bülteni, 26.11.2026

Bugünün haberleri:

Piyasa gelişmesi:

- **BIST Hacim Takip Analizleri (Hacim Avcıları)**

Haber:

- **SPK'dan girişim sermayesinde nitelikli yatırımcı istisnası**
- **Fon soruşturmasında gözler saat 19.00'da! Yılmaz, Şimşek ve Gürlek konuşacak**
- **Şimşek, Kavcıoğlu hakkında soruşturma izni verdi**

Hisse Senetleri:

- **Şirket Raporu:** Pegasus (PGSUS)

Piyasa notu

ABD borsaları çarşamba gününü karışık seyirle tamamladı. Yapay zekâ ve yarı iletken hisselerindeki satış baskısının yanı sıra ABD'nin yeni gümrük vergileri uygulayabileceğine ilişkin haberlerle güne sert düşüşle başlayan endeksler, seansın ilerleyen bölümünde kayıplarının önemli bir kısmını telafi etti. Nasdaq %0,62 ve S&P 500 %0,25 gerilerken Dow Jones %0,33 yükseldi. Nvidia ve Amazon hisselerinde satış baskısı devam etti.

ABD tahvil faizlerinde dün açıklanan büyüme ve enflasyon verilerinin ardından gerileme izlenirken 10 yıllık tahvil faizi %4,85 seviyesinde bulunuyor. Dolar endeksi dün gece son bir haftanın en düşük seviyesini görmesinin ardından bu sabah %0,12 yükselişle 103,82 seviyesinde işlem görüyor.

Orta Doğu'da artan jeopolitik gerilim ve petrol arzının kesintiye uğrayabileceğine ilişkin endişeler petrol fiyatlarını destekliyor. Dün Brent petrol %3,5, WTI petrol ise %2 yükselirken bu sabah Brent petrol %0,73 artışla 95,30 dolar, WTI petrol %0,75 artışla 84,31 dolar seviyesinde işlem görüyor. Ons altın %0,24 düşüşle 3.568 dolar, ons gümüş ise %1,19 yükselişle 41,74 dolar seviyesinde bulunuyor.

Asya piyasalarında dün teknoloji hisseleri öncülüğünde sert satışlar izlenirken Bu sabah ise ağırlıklı olarak pozitif seyir söz konusu.

ABD'de dün açıklanan verilere göre ekonomi üçüncü çeyrekte yıllıklandırılmış bazda %4,3 büyüyerek %3,4 olan piyasa beklentisini aştı. İlk tahminde %3,4 olarak açıklanan büyüme oranı yukarı yönlü revize edilirken ikinci çeyrekte ekonomi %2,2 büyümüştü.

Fed'in yakından takip ettiği PCE fiyat endeksi ekim ayında beklentilere paralel olarak aylık %0,3, yıllık %3,8 arttı. Çekirdek PCE aylık bazda %0,3 artışla beklentilere paralel gerçekleşirken yıllık bazda %3,1'den %3,3'e yükselerek %3,2 olan piyasa beklentisini aştı.

Ekim ayında kişisel gelirler aylık %0,7 artışla %0,4 olan beklentinin üzerinde, kişisel tüketim harcamaları ise %0,3 artışla %0,4 olan beklentinin altında gerçekleşti. Eylül ayında kişisel gelirler %0,3, tüketim harcamaları %0,6 artmıştı. Açıklanan veriler ABD ekonomisinde güçlü büyüme görünümünün korunduğuna ve enflasyonist baskıların devam ettiğine işaret ediyor.

Fed'in dün yayımladığı Bej Kitap raporunda 12 bölgenin sekizinde ekonomik aktivitenin büyüdüğü, dört bölgede ise değişim görülmediği belirtildi. Fiyatların ılımlı düzeyde arttığı, girdi maliyetlerindeki artışın satış fiyatlarındaki artışı aştığı ve istihdamın genel olarak istikrarlı seyrettiği ifade edildi. Yüksek konut maliyetlerinin hanehalkı bütçeleri üzerinde baskı oluşturduğu vurgulandı.

Yurt içinde BIST 100 endeksi dün %2,83 düşüşle 10.655,74 puandan günü tamamladı. Bankacılık endeksi %4,46, sanayi endeksi %2,41, mali endeks %3,40, teknoloji endeksi %2,72 ve hizmetler endeksi %2,57 değer kaybetti. Sektörler arasında en sert düşüş %6,21 ile madencilik sektöründe gerçekleşirken kimya, petrol ve plastik sektörü %1,02 düşüşle görece pozitif ayrıştı. BIST 100 endeksine dahil hisselerin 95'i değer kaybederken toplam işlem hacmi önceki günkü 83,8 milyar TL'den 96,5 milyar TL'ye yükseldi.

Geçtiğimiz haftayı %6,01 düşüşle tamamlayan BIST 100 endeksi, bu haftanın ilk üç işlem gününde de yaklaşık %4,3 değer kaybetti. Böylece 13 Kasım kapanışından bu yana endeksteki toplam kayıp %10 seviyesine ulaştı. Küresel risk iştahındaki zayıflığın yanı sıra fon krizi sonrasında devam eden güven sorunu, TCMB rezervlerindeki gerileme, artan döviz talebi ve yabancı yatırımcı ilgisinin zayıflaması yurt içi piyasaları baskılayan başlıca unsurlar arasında yer alıyor.

Dolar/TL dün %0,06 artışla 50,68 seviyesine yükselirken euro/TL 55,44 seviyesinde işlem gördü. Türkiye'nin 5 yıllık CDS primi kapanışta 285bp seviyesinde takip edildi.

Bugün yurt içinde TCMB'nin haftalık rezerv, menkul kıymet, para ve banka istatistikleri takip edilecek. Özellikle son dönemde artan döviz talebinin rezervlere yansıması ve yabancı yatırımcıların hisse senedi ile DİBS işlemleri önem taşıyor. Yurt dışında ise Şükran Günü nedeniyle ABD hisse senedi ve tahvil piyasaları kapalı olacak. Küresel piyasalarda işlem hacimlerinin görece düşük seyretmesi bekleniyor.

Piyasa gelişmesi

BIST Hacim Takip Analizleri (Hacim Avcıları)

- BIST30 içerisinde TL bazlı işlem hacmi en yüksek ilk 5 hisse sırasıyla; **9,331 milyon TL ile ASELS, 8,478 milyon TL ile AKBNK, 7,757 milyon TL ile THYAO, 6,531 milyon TL ile YKBNK, 5,926 milyon TL ile TUPRS şeklindedir.**
- Söz konusu hisselerin TL bazlı yıl başından bugüne ortalama işlem hacimleri sırasıyla; **12,483 milyon TL ile ASELS, 9,681 milyon TL ile AKBNK, 14,490 milyon TL ile THYAO, 7,331 milyon TL ile YKBNK, 7,999 milyon TL ile TUPRS şeklindedir.**
- Söz konusu hisselerin yıl başından bugüne ortalama hacimlerine uzaklıkları son kapanışları itibarıyla sırasıyla; **ASELS için -25.2%, AKBNK için -12.4%, THYAO için -46.5%, YKBNK için -10.9%, TUPRS için -25.9% şeklindedir.**
- Yıl başından bu yana ortalama hacim uzaklığının üzerinde kalan ilk 5 hisse; **GARAN 21.3%, TAVHL, 12.2%, SAHOL 8.5%, TOASO 2.5%, YKBNK -10.9% olurken hacim uzaklığının altında kalan 5 hisse ise; GUBRF -59.1%, SISE -60.1%, TRALT -61.9%, PETKM -62.5%, SASA -84.6% olarak karşımıza çıkmaktadır.**
- 2026 maksimum hacim seviyesine en yakın ilk 5 hisse sırasıyla; **-52.2% ile GARAN, -58.5% ile SAHOL, -59.1% ile TAVHL, -64.9% ile YKBNK, -65.2% ile TOASO şeklindedir.**
- 2026 maksimum hacim seviyesine en uzak ilk 5 hisse sırasıyla; **-90.7% ile TTKOM, -91.4% ile VAKBN, -91.5% ile PETKM, -92.6% ile SISE, -96.8% ile SASA şeklindedir.**
- 2026 minimum hacim seviyesine en yakın ilk 5 hisse sırasıyla; **50.4% ile BIMAS, 60% ile FROTO, 75.3% ile AEFES, 98% ile PETKM, 115.4% ile ASELS yer almaktadır.**
- 2026 minimum hacim seviyesine en uzak ilk 5 hisse sırasıyla**; 6567.8% ile ASTOR, 672.7% ile GARAN, 653.7% ile TAVHL, 404.8% ile GUBRF, 390.6% ile PGSUS olarak karşımıza çıkmaktadır.**

Endeksler, sektörler ve Araştırma Kapsamımız bazında sıcaklık haritaları

BIST 100 endeksi sıcaklık haritası

AEFES %-5.8	AGHOL %-4.1	AHGAZ %-0.7	AKBNK %-5.2	AKCNS %-2.9	AKFYE %-5.2	AKSA %0.2	AKSEN %-5.3	ALARK %-0.5	ALBRK %-3.0
ALTNY %-2.5	ANHYT %-2.2	ANSGR %2.1	ARCLK %-2.2	ASELS %-2.7	ASTOR %1.8	AYGAZ %-0.3	BERA %-2.5	BIMAS %-2.2	BINHO %-5.8
BRSAN %-1.2	BRYAT %-3.0	BTCIM %-3.0	CANTE %-3.3	CCOLA %-4.8	CIMSA %-2.3	CVKMD %-4.4	CWENE %-0.1	DOAS %-1.9	DOHOL %-2.8
ECILC %-2.5	ECZYT %-4.0	EGEEN %-2.4	EGGUB %-5.2	EKGYO %-5.6	ENERY %-2.4	ENJSA %-2.7	ENKAI %-0.6	ENTRA %-0.9	EREGL %-3.9
EUREN %-3.5	FENER %-2.6	FROTO %-4.3	GARAN %-3.8	GLRMK %-1.3	GLYHO %-0.9	GRSEL %-3.7	GUBRF %-1.8	GWIND %-4.9	HALKB %-4.1
HEKTS %-3.4	ISCTR %-3.9	ISDMR %-5.7	ISMEN %-2.0	KARSN %-3.6	KATMR %9.9	KCAER %-2.9	KCHOL %-2.9	KORDS %-2.3	KRDMD %-4.3
LMKDC %-3.3	MAVI %-1.9	MGROS %-3.3	MPARK %-2.7	OBAMS %-1.3	ODAS %-4.3	OTKAR %1.5	OYAKC %-3.3	PAHOL %-4.1	PETKM %-0.9
PGSUS %-2.1	RGYAS %-1.8	RYSAS %-4.1	SAHOL %-2.4	SASA %-2.8	SISE %-3.2	SNGYO %-4.6	SOKM %-0.3	TABGD %-3.6	TAVHL %-2.6
TCELL %-3.5	TCKRC %-0.7	THYAO %-2.8	TKFEN %-1.6	TOASO %-6.3	TRALT %-6.5	TRENJ %-7.0	TRGYO %-0.4	TRMET %-6.9	TSKB %-4.8
TTKOM %-3.5	TTRAK %-0.6	TUKAS %-4.3	TUPRS %-0.6	TURSG %-3.5	ULKER %-3.3	VAKBN %-4.3	VESTL %-0.1	YKBNK %-4.7	ZOREN %-2.3

Kaynak: Deniz Yatırım Strateji ve Araştırma hesaplamaları

BIST 30 endeksi sıcaklık haritası

AEFES %-5.8	AKBNK %-5.2	ASELS %-2.7	ASTOR %1.8	BIMAS %-2.2	EKGYO %-5.6	ENKAI %-0.6	EREGL %-3.9	FROTO %-4.3	GARAN %-3.8
GUBRF %-1.8	ISCTR %-3.9	KCHOL %-2.9	KRDMD %-4.3	MGROS %-3.3	PETKM %-0.9	PGSUS %-2.1	SAHOL %-2.4	SASA %-2.8	SISE %-3.2
TAVHL %-2.6	TCELL %-3.5	THYAO %-2.8	TOASO %-6.3	TRALT %-6.5	TRMET %-6.9	TTKOM %-3.5	TUPRS %-0.6	VAKBN %-4.3	YKBNK %-4.7

Kaynak: Deniz Yatırım Strateji ve Araştırma hesaplamaları

Endeks ve sektörler bazında sıcaklık haritası

XU100 %-2.8	XU030 %-2.9	XU050 %-2.9	XBANK %-4.5	XUTUM %-2.8	XUMAL %-3.4	XBANA %-2.7	XBLSM %-2.7	XELKT %-2.9	XFINK %-5.0
XGIDA %-3.3	XGMYO %-3.0	XHARZ %-4.4	XHOLD %-2.8	XILTM %-3.5	XINSA %-1.2	XKAGT %-3.9	XKMYA %-1.0	XKOBI %-1.9	XKURY %-2.6
XMADN %-6.2	XMANA %-3.6	XMESY %-1.9	XSGRT %-1.2	XSPOR %-2.4	XTAST %-3.1	XTCRT %-2.3	XTEKS %-3.3	XTMTU %-2.6	XTRZM %-3.0
XTUMY %-2.6	XUHIZ %-2.6	XULAS %-2.7	XUSIN %-2.4	XUSRD %-2.8	XUTEK %-2.7	XYORT %-1.9	XYUZO %-2.6	XAKUR %-2.1	XUGRA %-2.9

Kaynak: Deniz Yatırım Strateji ve Araştırma hesaplamaları

Araştırma kapsamımızdaki şirketler için sıcaklık haritası									
AEFES %-5.8	AGESA %-0.4	AGHOL %-4.1	AKBNK %-5.2	AKCNS %-2.9	AKGRT %-3.2	AKSA %0.2	AKSEN %-5.3	ALARK %-0.5	ALBRK %-3.0
ALFAS %-1.4	ALKIM %-3.4	ANHYT %-2.2	ANSGR %2.1	ARCLK %-2.2	ARMGD %-10.0	ASELS %-2.7	AYGAZ %-0.3	BIMAS %-2.2	BIZIM %-5.7
BRISA %2.8	CCOLA %-4.8	CIMSA %-2.3	DOAS %-1.9	DOHOL %-2.8	EBEBK %-2.0	EKGYO %-5.6	ENJSA %-2.7	ENKAI %-0.6	EREGL %-3.9
FROTO %-4.3	GARAN %-3.8	GLCVY %-0.9	GWIND %-4.9	HALKB %-4.1	HEKTS %-3.4	HTTBT %-1.4	INDES %-4.4	ISCTR %-3.9	ISMEN %-2.0
KAREL %-3.7	KCHOL %-2.9	KLKIM %-2.1	KORDS %-2.3	KRDMD %-4.3	LKMNH %-3.3	LOGO %1.8	MAVI %-1.9	MGROS %-3.3	MPARK %-2.7
OTKAR %1.5	PETKM %-0.9	PGSUS %-2.1	RGYAS %-1.8	SAHOL %-2.4	SISE %-3.2	SOKM %-0.3	TABGD %-3.6	TAVHL %-2.6	TCELL %-3.5
THYAO %-2.8	TOASO %-6.3	TRGYO %-0.4	TSKB %-4.8	TTKOM %-3.5	TTRAK %-0.6	TUPRS %-0.6	TURSG %-3.5	ULKER %-3.3	VAKBN %-4.3
VESBE %-1.8	VESTL %-0.1	YATAS %-3.5	YKBNK %-4.7						

Kaynak: Deniz Yatırım Strateji ve Araştırma hesaplamaları

Haber

SPK'dan girişim sermayesinde nitelikli yatırımcı istisnası

Bloomberg HT'de yer alan habere göre;

Sermaye Piyasası Kurulu (SPK), haftalık bültenini yayımladı.

Kurul, girişim sermayesi yatırım yükümlülüğü bulunan şirketler ile daha önce üstlenilmiş belirli kaynak taahhütlerini yerine getirecek yatırımcılar için nitelikli yatırımcı statüsünde uygulanacak finansal tutarlara ilişkin istisnalar getirdi.

Teknoloji geliştirme bölgeleri ve Ar-Ge mevzuatı kapsamında girişim sermayesi yatırım yükümlülüğü bulunan şirketler, yalnızca bu yükümlülüklerini karşılamak amacıyla ve Sanayi ve Teknoloji Bakanlığı'nın belirleyeceği kriterlere uygun girişim sermayesi yatırım fonlarına yatırım yapmaları şartıyla eski finansal eşiklerden yararlanabilecek.

26 Ekim 2026 tarihli ilgili ilke kararından önce üstlenilen kaynak taahhütlerinin yerine getirilmesi amacıyla yapılacak fon payı satışlarında da mevcut taahhütler tamamlanana kadar aynı imkan uygulanacak. Bu kapsamda ilgili bilgi ve belgelerin fon kurucuları tarafından temin edilmesi gerekecek.

İstisnalar çerçevesinde aktif toplamı için 50 milyon lira, yıllık net hasılat için 90 milyon lira, özsermaye için 5 milyon lira, işlem hacmi için 500 bin lira ve finansal varlıklar için 1 milyon lira tutarları esas alınacak.

Değişikliklerin işlendiği Yatırım Hizmet ve Faaliyetleri ile Yatırım Kuruluşlarına İlişkin Rehber'in güncel halinin Kurul'un internet sitesinde yayımlandığı bildirildi.

Haber için link | Bloomberg HT

Fon soruşturmasında gözler saat 19.00'da! Yılmaz, Şimşek ve Gürlek konuşacak

Ekonomim'de yer alan habere göre;

Türkiye gündemini meşgul eden fon soruşturmasında bugün önemli bir açıklama yapılması bekleniyor. Cumhurbaşkanı Yardımcısı Cevdet Yılmaz, Hazine ve Maliye Bakanı Mehmet Şimşek ve Adalet Bakanı Akın Gürlek, fon krizine ilişkin son gelişmeleri değerlendirmek üzere bir araya gelecek.

Cumhurbaşkanlığı Külliyesi'nde saat 19.00'da yapılması planlanan ortak basın toplantısında, üç isim gazetecilerin sorularını da yanıtlayacak.

Soruşturmanın mevcut durumu, tasfiye sürecinde gelinen aşama ve Sermaye Piyasası Kanunu'nda değişiklik yapılmasına yönelik kanun teklifi hazırlıkları hakkında bilgi verilmesi bekleniyor.

Haber için link | Ekonomim

Şimşek, Kavcıoğlu hakkında soruşturma izni verdi

Bloomberg HT'de yer alan habere göre;

Hazine ve Maliye Bakanı Mehmet Şimşek, Bakanlık Teftiş Başkanlığının ön inceleme raporuna istinaden eski Bankacılık Düzenleme ve Denetleme Kurumu (BDDK) Başkanı Şahap Kavcıoğlu hakkında soruşturma izni verdi.

İstanbul Cumhuriyet Başsavcılığı, fon soruşturması kapsamında Kavcıoğlu hakkında soruşturma izni talep etmişti.

Bu talep üzerine Şimşek, Bakanlığın Teftiş Başkanlığını ön inceleme yapmak üzere görevlendirmişti.

Hazine ve Maliye Bakanlığından edinilen bilgiye göre Bakan Şimşek, Teftiş Başkanlığınca düzenlenen ön inceleme raporuna istinaden Kavcıoğlu hakkında soruşturma izni verdi.

Haber için link | Bloomberg HT

Hisse Senetleri

Şirket Raporu: Pegasus (PGSUS)

Yeni hikayelere düşük baz, devam eden ama azalan risklerle

PGSUS / AL – Hedef Fiyat: 260,00 TL (12-ay)

Pegasus, Ağustos 2025'teki MSCI çıkışı, jeopolitik riskler ve yüksek yakıt maliyetleri nedeniyle bir yılı aşkın süredir zayıf performans gösteriyordu. Ancak, yabancı takası çıkışında sona gelindiğini düşünmemiz, akaryakıt giderlerinde beklediğimiz düşüş, Smartwings ile açılan yeni dönem, cazip fiyat seviyesi ve ilk pay geri alım programıyla hissenin 'artık' daha makul değerlenebileceği düşüncesindeyiz. 1Ç26 finansallarını takiben 'artan jeopolitik riskler' nedeniyle Gözden Geçiriliyor olarak güncellediğimiz değerlendirmemizi, bu raporumuzla birlikte, 12A hedef fiyatımızı 260,00 TL, önerimizi ise AL yönünde revize ediyoruz (Önceki: 305,50 TL/AL). Hisse, 2027 tahminlerimize göre 9,2x F/K ve 5,0x FD/FAVÖK çarpanlarıyla işlem görmektedir.

- 2027 toparlanması ve 4Ç26'da beklentilerin üzerinde trafik ivmesi.
- Güçlü 3Ç26 sonuçlarının ardından 2026.
- 2027.
- Smartwings.

Kapsamlı rapor için link | Şirket Raporu: Pegasus (PGSUS TI)

KAP haberleri

Aşağıda yer alan KAP bildirimlerinin son güncellenme saati 08.30'dur. Sonrasında gelen bildirimler bir sonraki iş gününde dikkate alınacaktır.

KOCMT-25.11.2026

Şirketimizin global rekabet gücünü artırmak ve uluslararası pazarlardaki etkinliğimizi güçlendirmek üzere, Yönetim Kurulumuzun 25.11.2026 tarihli kararı ile Hollanda'da, Şirketimizin hâkim ortak olacağı, demir-çelik ticareti, holding, finansman ve yatırım faaliyetlerini yürütecek yeni bir şirket kurulmasına karar verilmiştir.

ARCLK-25.11.2026

Hollanda'da yerleşik ve paylarının tamamına sahip olduğumuz bağlı ortaklığımız Beko B.V.'nin finansman ihtiyacının karşılanması amacıyla gerçekleştirilecek sermaye artırımı kapsamında, Şirketimiz tarafından 273.078.736,32 EUR tutarında nakdi sermaye taahhüdünde bulunulmak suretiyle sermaye artırımına iştirak edilmesine ve söz konusu sermaye artırım tutarının 2026 yılı içerisinde nakden ödenmesine karar verilmiş olup, işlemin konsolide finansal tablolarımız üzerinde herhangi bir etkisi bulunmamaktadır.

IMASM-25.11.2026

Şirketimizle Afrika kıtasında mukim bir müşterimiz arasında 2.893.000 USD toplam bedel ile un değirmeni kurulumu sözleşmesi imzalanmış olup bu sözleşmeye istinaden ilgili peşinat ödemesi bugün hesabımıza ulaşmıştır.

Bu satışın sevkiyatının 2027'nin ikinci çeyreğinde yapılması planlanmaktadır.

KCAER-25.11.2026

Şirketimizin 17.06.2026 tarihli özel durum açıklamasında sivil havacılık, otomotiv yan sanayi, dijital ve robotik teknolojiler, yapay zekâ ve diğer ileri teknolojiler alanlarında faaliyet göstermek üzere bir şirket kurulmasına karar verildiği kamuoyuna duyurulmuştur.

Bu kapsamda, "KCR Yüksek Teknoloji Anonim Şirketi" unvanlı (KCR High-Tech) şirketimizin kuruluşu 25.11.2026 tarihinde tescil edilmiştir.

KCR Yüksek Teknoloji A.Ş.'nin 50.000.000 TL tutarındaki sermayesinin %99'una karşılık gelen 49.500.000 TL'lik payı Şirketimize, %1'ine karşılık gelen 500.000 TL'lik payı ise Şirketimiz Yönetim Kurulu Başkanı Sayın Hakan Kocaer'e aittir.

Şirketimizin bağlı ortaklığı olan KCR Yüksek Teknoloji A.Ş.'nin, Ar-Ge, tasarım, üretim ve mühendislik alanlarında faaliyet göstermesi hedeflenmiştir.

Bu kapsamda;

- Sivil havacılık ve diğer ileri sanayi sektörleri için parça ve bileşen tasarımı ve üretimi,
- Metal işleme, ısıl işlem ve yüzey kaplama teknolojileri,
- Mühendislik ve teknik danışmanlık hizmetleri,
- Yapay zekâ, veri analitiği, endüstri 4.0 ve yazılım çözümlerinin geliştirilmesi.

öngörülmektedir.

BRSAN-25.11.2026

Amerika Birleşik Devletleri'nde (ABD) bulunan bağlı ortaklığımız Borusan Berg Pipe, ABD'de yürütülen ticari görüşmeler sonucunda yaklaşık 127 milyon ABD doları tutarında yeni satış siparişleri almıştır. Söz konusu yeni satış siparişlerinin 2027 yılı içerisinde üretilerek sevk edilmesi ve konsolide gelirlerimize yansıması öngörülmektedir. Bu öngörüler, siparişlerle ilgili projelerin ilerleme durumu ve ticari koşullardaki olağan değişkenliklere bağlı olarak farklılık gösterebilir.

PCILT-25.11.2026

Şirketimizin 5 adet bağlı ortaklığının genel kurullarında, 2025 yılı dönem karlarının dağıtımı karara bağlanmış ve Şirketimizin payına düşen tutar toplam temettü tutarı 269.758.396,05 TL olarak belirlenmiştir.

4 bağlı ortaklığımızda, nakden ve iç kaynaklardan karşılanmak suretiyle sermaye artırım kararı alınmış ve bu sermaye artırımlarına Şirketimizin toplam nakden katılım tutarı 83.971.158,72 TL olarak belirlenmiştir.

Temettü ödemelerinin ve sermaye artırımlarının 31 Aralık 2026 tarihine kadar tamamlanması hususu da bağlı ortaklık genel kurullarınca onaylanmıştır.

AKMGY -25.11.2026

Şirketimizce, 14.01.2026 tarihli KAP açıklamasına konu, 3.519.038.824 TL tutarlı Ödeme Emri'nin iptali talebiyle İstanbul 6. İdare Mahkemesi'nin 2026/121 Esas sayılı dava dosyası ile açılmış bulunan iptal davasında, Mahkemece dava konusu Ödeme Emri'nin; 3.443.243.085,34-TL'lik kısmının iptaline, geriye kalan 75.795.738,65-TL'lik kısmı yönünden davanın reddine karar verilmiş olup; reddedilen kısım yönünden karara karşı süresi içerisinde istinaf kanun yoluna başvurulacaktır.

AKMGY -25.11.2026

Şirketimizce, 13.01.2026 tarihli KAP açıklamasına konu, yıkım (projesine uygun hale getirme) konulu 2025/1108 sayılı Encümen Kararı'nın iptali talebiyle İstanbul 6. İdare Mahkemesi'nin 2026/116 Esas sayılı dava dosyası ile açılmış bulunan iptal davasında Mahkemece davanın reddine karar verilmiş olup; Şirketimizce süresi içerisinde istinaf kanun yoluna başvurulacaktır.

AKMGY -25.11.2026

Şirketimizce, 05.12.2025 tarihli KAP açıklamasına konu, toplam 3.519.038.824 TL tutarlı idari para cezasına ilişkin Encümen Kararı'nın iptali talebiyle, İstanbul 6. İdare Mahkemesi'nin 2026/189 Esas (Eski Dosya Numarası: İstanbul 13. İdare Mahkemesi 2025/2337 Esas) sayılı dava dosyası ile açılmış bulunan iptal davasında, Mahkemece dava konusu Encümen Kararı'nın 42.973,00-TL'lik kısmının iptaline, geriye kalan 3.518.995.850,99-TL'lik kısım yönünden davanın reddine karar verilmiş olup; reddedilen kısım yönünden karara karşı süresi içerisinde istinaf kanun yoluna başvurulacaktır.

AHGAZ-25.11.2026

Şirketimizin dolaylı bağlı ortaklığı Enerya Kapadokya Gaz Dağıtım A.Ş. Yönetim Kurulu tarafından; Niğde ili Çukurkuyu Belediyesi'nden gelen talep üzerine, Çukurkuyu beldesini kapsayacak şekilde doğal gaz dağıtımı yapmak üzere lisans kapsamının genişletilmesine ilişkin Enerji Piyasası Düzenleme Kurumu'na (EPDK) yapılan başvurunun 15049-1 sayılı EPDK Kararı ile onaylandığı hususu 25.11.2026 tarihinde (bugün) Şirketimize bildirilmiştir

ENERY-25.11.2026

Şirketimizin bağlı ortaklığı Enerya Kapadokya Gaz Dağıtım A.Ş. Yönetim Kurulu tarafından; Niğde ili Çukurkuyu Belediyesi'nden gelen talep üzerine, Çukurkuyu beldesini kapsayacak şekilde doğal gaz dağıtımı yapmak üzere lisans kapsamının genişletilmesine ilişkin Enerji Piyasası Düzenleme Kurumu'na (EPDK) yapılan başvurunun 15049-1 sayılı EPDK Kararı ile onaylandığı hususu 25.11.2026 tarihinde (bugün) Şirketimize bildirilmiştir.

DCTTR -25.11.2026

Şirketimiz stoklarındaki Türk pamukları için iki ayrı yurt içi alıcı ile toplam 28.779.000 TL'lık satış sözleşmesi imzalanmıştır.

KATMR-25.11.2026

Şirketimiz yurt dışı kaynaklı $ 24.399.000 tutarında Toplumsal Olaylara Müdahale Aracı (TOMA) siparişi almıştır. Teslimatlar 2027 yılı içerisinde tamamlanacaktır.

BETAE-25.11.2026

Şirketimizin bağlı ortaklığı Beta Enerji Europe GmbH ile Danimarka merkezli bir şirket arasında, Danimarka'nın Jutland bölgesinde gerçekleştirilecek Batarya Enerji Depolama Sistemi (BESS) Projesi kapsamında kullanılmak üzere 35 MVA gücünde ve 63/22 kV gerilim

seviyesinde güç transformatörünün üretimi ve tedarikine ilişkin toplam 546.500 EUR bedelli, 25.11.2026 tarihinde yürürlüğe giren sözleşme imzalanmıştır.

Ayrıca, Şirketimiz ile Azerbaycan'da faaliyet gösteren bir şirket arasında, yeni kurulan Sumqayıt Organize Sanayi Bölgesi'nin enerji altyapısında kullanılmak üzere 80 MVA gücünde ve 115/38 kV gerilim seviyesinde güç transformatörünün üretimi ve tedarikine ilişkin toplam 756.500 USD bedelli, 25.11.2026 tarihinde yürürlüğe giren sözleşme imzalanmıştır.

Sözleşmeler kapsamında güç transformatörlerinin üretimi, fabrika testleri, proje sahalarına teslimatı, garanti hizmetleri ve sözleşmelerde belirtilen diğer hizmetlerin sağlanması kararlaştırılmıştır.

İmzalanan sözleşmeler, Şirketimizin güç transformatörü segmentindeki uluslararası pazar varlığının güçlendirilmesi ve farklı coğrafyalardaki enerji altyapısı projelerinde etkinliğinin artırılması hedefleriyle uyumludur.

Sözleşmelerin toplam bedeli, Türkiye Cumhuriyet Merkez Bankası döviz alış kurları esas alındığında 68.408.878 TL'ye karşılık gelmektedir.

Sözleşmelerin toplam bedelinin Şirketimizin 2025 yılı satış hasılatına oranı %1,46'dır.

KLYPV -25.11.2026

Şirketimiz Kalyon Güneş Teknolojileri Üretim A.Ş. ("Şirket") ile ABD'de yerleşik yeni nesil güneş hücresi üretiminin öncü şirketlerinden Talon PV LLC ("Talon PV") arasında, Las Vegas'ta düzenlenen ABD'nin en büyük temiz enerji fuarlarından biri olan RE+ 2026 kapsamında, ABD pazarına yönelik güneş teknolojileri alanında 500 MW ölçeğinde bir iş birliğinin ana çerçevesini değerlendirmek amacıyla belirli hükümleri saklı kalmak üzere bağlayıcı olmayan bir İyi Niyet Anlaşması ("MoU") imzalanmıştır.

MoU kapsamında taraflar, Şirketimizin entegre üretim kapasitesini ve Talon PV'nin yüksek verimli güneş hücreleri alanındaki çalışmalarını dikkate alarak ABD pazarına yönelik farklı güneş enerjisi teknolojilerinin geliştirilmesi ve bu teknolojilere ilişkin ürün ve hizmetlerin tedariki konularında iş birliği olanaklarını değerlendirmeyi hedeflemektedir.

MoU, tarafların mevcut niyetlerini yansıtmakta olup görüşme süreci ve incelemelerin olumlu sonuçlanması halinde nihai tedarik sözleşmesi imzalanması hedeflenmektedir.

Tedarike konu olabilecek güneş hücrelerinin miktarı, fiyatlama esasları ve diğer ticari koşullar henüz belirlenmemiş olup bu hususların, tarafların ileride müzakere edeceği nihai tedarik sözleşmesinde kararlaştırılması öngörülmektedir.

Görüşmelere ilişkin önemli gelişmeler ile nihai ve bağlayıcı tedarik sözleşmesinin imzalanması hâlinde işleme ilişkin somut koşullar, Sermaye Piyasası Kurulu düzenlemeleri çerçevesinde ayrıca kamuya açıklanacaktır.

Haftalık Genel Kurul Takvimi

23.Kas.26	24.Kas.26	25.Kas.26	26.Kas.26	27.Kas.26
ATAKP	FROTO	ALKIM	TMSN	TKNSA
TABGD		BORSK		
		ENPRA		
		TLMAN		

Kaynak: Deniz Yatırım Strateji ve Araştırma, KAP

Kar Payı Ödemeleri

Hisse Kodu	Özet Bilgi	Dağıtım Tarihi	Kapanış Fiyatı (TL)	Brüt (TL)	Net (TL)	Teorik Fiyat (TL)	Kar Payı Verimi	XU030 Ağırlık	XU030'a Yüzdesel Etkisi	XU030'a Puansal Etkisi	XU100 Ağırlık	XU100'e Yüzdesel Etkisi	XU100'e Puansal Etkisi
FROTO	Kar payı	26.11.2026	66.90	3.07	2.61	63.83	4.59%	1.7%	-0.08%	-10.26	1.32%	-0.06%	-6.47

Kaynak: Deniz Yatırım Strateji ve Araştırma, Rasyonet, KAP

Pay geri alımları

Tarih	Hisse	Şirket	Bulunduğu endeks	Sektör	Alınan pay senedi	Fiyat aralığı (TL)	Nominal değer	Sermaye oranı (%)
25.11.2026	GARAN	Garanti Bankası	XU030:IS	Bankacılık	3,630,000	137.40 – 144.50	31,006,913	0.09%
25.11.2026	TURSG	Turkıye Sıgorta	XU100:IS	Sigorta	17,000,000	2,81 - 2,86	206,099,033	1.03%
25.11.2026	MAVI	Mavı Gıyım	XU100:IS	Tekstil, Entegre	400,000	31.84 - 32.26	9,518,897	3.12%
25.11.2026	TABGD	Tab Gıda Sanayi	XU100:IS	Gıda	80,000	165.50 – 171.00	711,000	0.25%

Baz alınan hisseler Deniz Yatırım Starteji ve Araştırma Bölümü araştırma kapsamıdır.

Gerçekleşmesi beklenen sermaye artışları

Menkul	Tarih	Bedelli (%)	Sermaye Azaltım (%)	Diğer (%)	Bedelsiz (Temettü)	Bedelsiz (Temettü, %)	Bedelsiz (İç Kaynaklardan)	Bedelsiz (İç Kaynaklardan, %)	Bedelli (Nominal)	Bedelli Fiyatı	Sermaye Azaltım	Diğer (Nominal)	Diğer Fiyatı	Sermaye
ALGYO		200							4,057,200,000	1				2,028,600,000
ALKA		38							275,625,000	1				735,000,000
ALKLC							1,008,000,000	900						112,000,000
ALVES		200							3,200,000,000	1				1,600,000,000
ARMGD							3,986,505,000	1,510						263,980,843
BAGFS		1,000							1,350,000,000	1				135,000,000
BARMA							537,500,000	205						262,500,000
BTCİM				100								5,576,844,415		5,580,000,000
BUCIM		100					1,500,000,000	100	1,500,000,000	1				1,500,000,000
BULGS							1,732,000,000	646						268,000,000
CEMAS		100							791,000,000	1				791,000,000
CGCAM							2,184,000,000	1,300						168,000,000
CONSE		100							771,000,000	1				771,000,000
CWENE					571,709,991	53								1,078,290,009
DMRGD				82								1,222,764,832		1,482,400,000
DMSAS		50							100,000,000	1				200,000,000
BIGTK		180							60,861,117	1				33,811,732
DSTKF							5,596,666,667	1,679						333,333,333
EGEGY							800,000,000	400						200,000,000
FLAP	23.11.2026						306,250,000	327						93,750,000
GRTHO							1,187,500,000	950						125,000,000
GZNMI							650,000,000	1,000						65,000,000
HDFGS		100							1,130,000,000	1				1,130,000,000
HEDEF		100							3,000,000,000	1				3,000,000,000
HLGYO					2,160,000,000	56								3,840,000,000
HUNER		100							1,000,000,000	1				1,000,000,000
IMASM		115							1,063,750,000	1				925,000,000
IZINV							232,487,544	1,328						17,512,456
KONTR		200							2,600,000,000	1				1,300,000,000
KORDS		100							3,695,860,272	1				3,695,860,272
KUVVA							418,957,993	1,350						31,042,007
LILAK							1,180,000,000	200						590,000,000
MAVI			2								14,512,000			794,512,000
MEGAP		100							275,000,000	1				275,000,000
BLUME				78								135,763,420		174,710,256
MTRKS							201,000,000	200						100,500,000
NETAS		300							194,594,400	1				64,864,800
ODINE							1,339,500,000	1,212						110,500,000
ONCSM							286,200,000	1,200						23,850,000
PKART	27.11.2026						277,250,000	1,219						22,750,000
PSDTC							7,425,000	100						7,425,000
REEDR							2,850,000,000	300						950,000,000
RODRG				7								1,730,000	23	28,340,000
RUBNS							737,550,000	900						81,950,000
RYGYO		50					5,000,000,000	250	1,000,000,000	1				2,000,000,000
SAMAT		100							112,400,000	1				112,400,000
SARKY							500,000,000	50						1,000,000,000
SEGYO		100							813,555,283	1				813,555,283
DUNYH		68					188,267,700	513	25,000,000	1				36,732,300
SNICA		100							600,000,000	1				600,000,000
TEHOL					1,755,376,958	88	240,463,042	12						1,995,840,000
TEKTU		100							300,000,000	1				300,000,000
TNZTP					280,000,000	70								400,000,000
TRHOL		300					30,000,000	100	90,000,000	1				30,000,000
VANGD							67,500,000	270						25,000,000
VRGYO		100							820,000,000	1				820,000,000
YESIL		200							1,290,000,000	1				645,000,000
YKSLN		100							500,000,000	1				500,000,000

Deniz Yatırım Strateji ve Araştırma

Tabloda yer alan veriler gerçekleşecek olan bedelsiz ve bedelli sermaye artırımlarının tamamını kapsamayabilir. Kullanılan yazılım programı bilgileri sisteme girdiğinde güncelleme gerçekleşmektedir.

Son açıklanan sermaye arttırımları yer almamıştır. Yatırımcılar, nihai kararlarını mutlak surette KAP üzerinden gerçekleştirecekleri kontroller ile kendileri vermelidir.

Bedelli ve bedelsiz sermaye artırımları ile sermaye azaltımlarına ilişkin bu dosya, KAP açıklamaları esas alınarak haftalık olarak güncellenmektedir. Güncelleme tarihinden sonra açıklanan yeni işlemler ve mevcut süreçlere ilişkin değişikliklerin dosyaya yansımamış olması göz önünde bulundurulmalıdır.

Teknik yorum

BIST 100 endeksi

Dün endeks -2.83% değişimle 10655.74 seviyesinde kapattı. İşlem hacmi ortalama seviyede gerçekleşti. Gün boyu satış baskısı gözlemlediğimiz endeks günü sert düşüşle tamamladı. 10750 kritik direnç seviyesi olarak takip ediyoruz ve bu seviye altında kaldıkça satış baskısının devamı beklenebilir. Bu durumda hedef / destek 10150 , ara destek 10400 olarak izliyoruz. 10750 üstünde ilk hedef direnç 11130. 5 g Ort. 11051.49 22 g. Ort. 11338.17 seviyesindeler. Destek olarak 10150 ve 10400, direnç olarak 10750 ve 11130 takip ediyoruz. Bu sabah pozitif açılış ve sonrasında 10400 – 11130 arasında işlem aktivitesi bekliyoruz.

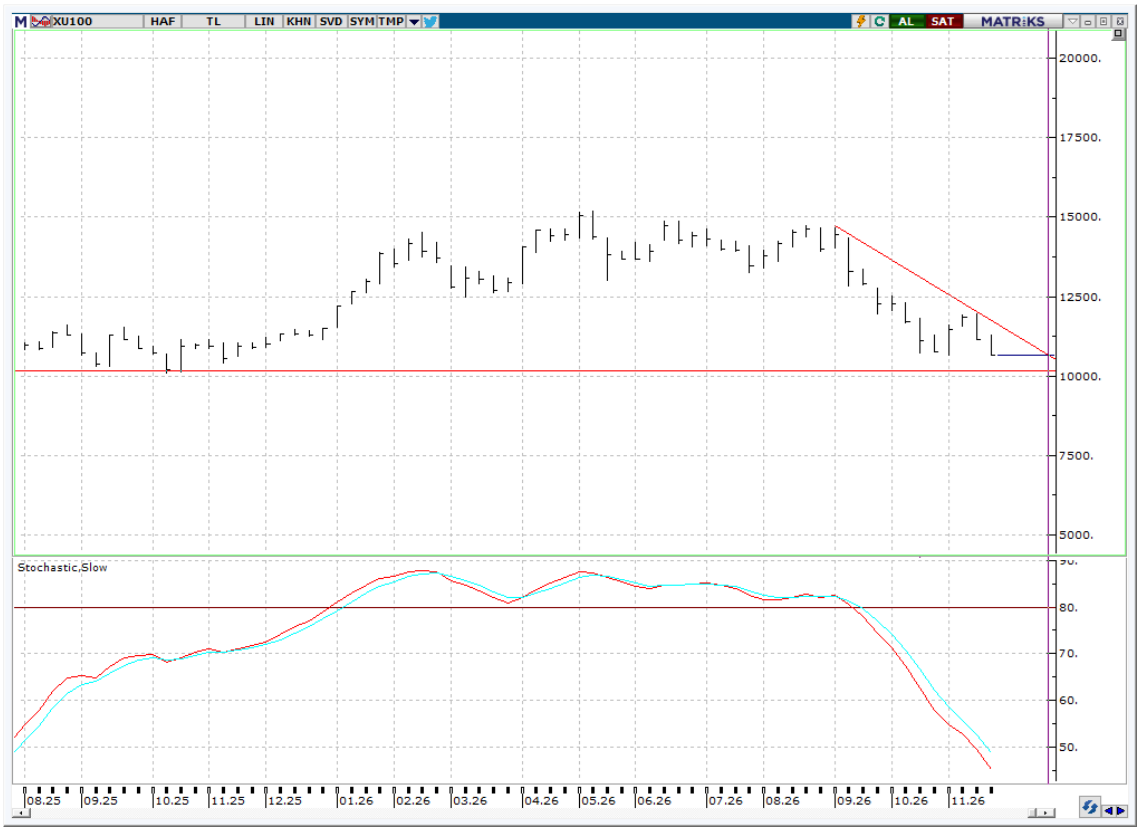

VIOP- X30Y vade teknik analiz

Dün vadeli endeks -2.62% değişimle günü 13804.00 seviyesinde kapattı. Gün boyu satış baskısı gözlemlediğimiz vadeli endeks günü sert düşüşle tamamladı. Kısa vadeli kritik direnç 14144 olarak takip etmeye devam ediyoruz. Kısa vadeli pozisyonlarda ana destek seviyesi 13250. 5g. Ort. 14275.00 22 g. Ort. 14773.77 seviyesindeler. Destek olarak 13250 ve 13600, direnç olarak ise 13950 ve 14144 takip ediyoruz. Bu sabah pozitif açılış ve sonrasında 13600 – 14144 arasında işlem aktivitesi bekliyoruz.



BIST 100 endeks ağırlıkları ve puan katkıları

BIST 100 endeks ağırlıkları

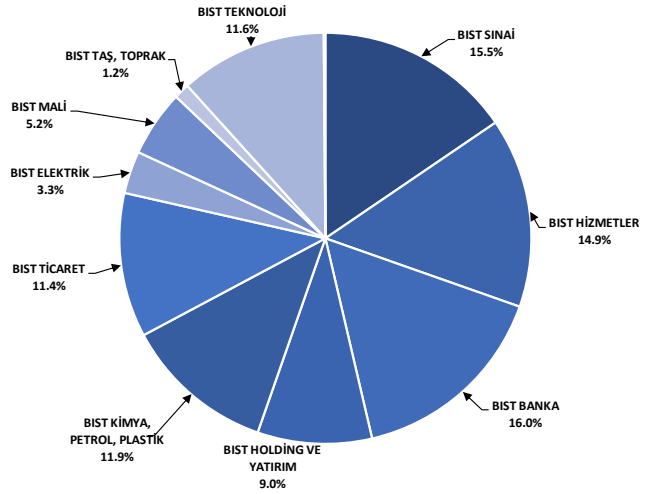

Kaynak: Deniz Yatırım Strateji ve Araştırma Bölümü hesaplamaları

BIST 100 endeksi hisse puan katkıları

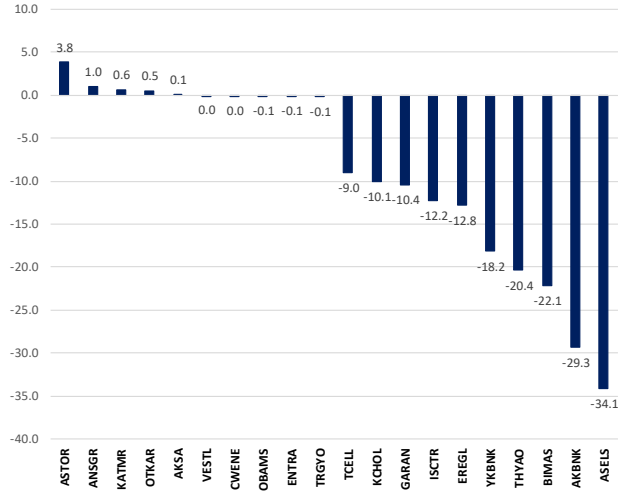

Kaynak: Deniz Yatırım Strateji ve Araştırma Bölümü hesaplamaları

BIST endekslerine ait performanslar

BIST endeksleri	Endeks açıklaması	25.11.2026	24.11.2026	Günlük değişim	31.12.2025	Yıl başlangıcından değişim
XU100	BIST 100	10656	10966	-2.8%	11262	-5%
XU030	BIST 30	13364	13762	-2.9%	12224	9%
XU050	BIST 50	10017	10318	-2.9%	9770	3%
XBANK	BIST BANKA	14856	15549	-4.5%	16540	-10%
XUTUM	BIST TÜM	12338	12693	-2.8%	14189	-13%
XUMAL	BIST MALİ	12332	12765	-3.4%	16355	-25%
X030S	BIST 30 AĞIRLIK SINIRLAMALI 10	13660	14084	-3.0%	12511	9%
X100S	BIST 100 AĞIRLIK SINIRLAMALI 10	10662	10972	-2.8%	11264	-5%
XBANA	BIST ANA	23258	23894	-2.7%	51074	-54%
XBLSM	BIST BİLİŞİM	3226	3315	-2.7%	5048	-36%
XELKT	BIST ELEKTRİK	509	524	-2.9%	661	-23%
XFINK	BIST FİN. KİR. FAKTORİNG	7280	7666	-5.0%	18467	-61%
XGIDA	BIST GIDA, İCECEK	10296	10648	-3.3%	12458	-17%
XGMYO	BIST GAYRİMENKUL Y.O.	4306	4440	-3.0%	5761	-25%
XHARZ	BIST HALKA ARZ	138971	145419	-4.4%	158055	-12%
XHOLD	BIST HOLDİNG VE YATIRIM	8552	8801	-2.8%	12962	-34%
XILTM	BIST İLETİŞİM	2207	2288	-3.5%	2460	-10%
XINSA	BIST İNŞAAT	13325	13491	-1.2%	17513	-24%
XKAGT	BIST ORMAN, KAĞIT, BASIM	3663	3811	-3.9%	6994	-48%
XKMYA	BIST KİMYA,PETROL,PLASTİK	14697	14848	-1.0%	12791	15%
XKOBI	BIST KOBİ SANAYİ	21374	21787	-1.9%	41041	-48%
XKURY	BIST KURUMSAL YÖNETİM	10221	10491	-2.6%	10147	1%
XMADN	BIST MADENCİLİK	9885	10539	-6.2%	12254	-19%
XMANA	BIST METAL ANA	18870	19584	-3.6%	17775	6%
XMESY	BIST METAL EŞYA, MAKİNA	14992	15284	-1.9%	20196	-26%
XSADA	BIST ADANA	22910	23670	-3.2%	45008	-49%
XSANK	BIST ANKARA	31789	32584	-2.4%	33284	-4%
XSANT	BIST ANTALYA	7615	7689	-1.0%	12929	-41%
XSBAL	BIST BALIKESİR	6533	6821	-4.2%	10280	-36%
XSBUR	BIST BURSA	15302	16009	-4.4%	18316	-16%
XSDNZ	BIST DENİZLİ	6697	7159	-6.4%	9153	-27%
XSGRT	BIST SİGORTA	47292	47890	-1.2%	68993	-31%
XSIST	BIST İSTANBUL	12298	12658	-2.8%	15126	-19%
XSIZM	BIST İZMİR	11883	12306	-3.4%	17435	-32%
XSKAY	BIST KAYSERİ	19048	19557	-2.6%	37507	-49%
XSKOC	BIST KOCAELİ	35054	35501	-1.3%	27930	26%
XSKON	BIST KONYA	4947	5109	-3.2%	11705	-58%
XSPOR	BIST SPOR	1220	1250	-2.4%	2051	-41%
XSTKR	BIST TEKİRDAĞ	29942	30310	-1.2%	45613	-34%
XTAST	BIST TAŞ, TOPRAK	8352	8622	-3.1%	12993	-36%
XTCRT	BIST TİCARET	28442	29100	-2.3%	26072	9%
XTEKS	BIST TEKSTİL, DERİ	2183	2258	-3.3%	4818	-55%
XTM25	BIST TEMETTÜ 25	15542	16002	-2.9%	14345	8%
XTMTU	BIST TEMETTÜ	12845	13187	-2.6%	12461	3%
XTRZM	BIST TURİZM	1142	1178	-3.0%	1641	-30%
XTUMY	BIST TÜM-100	36182	37164	-2.6%	55617	-35%
XUHIZ	BIST HİZMETLER	9679	9935	-2.6%	10560	-8%
XULAS	BIST ULAŞTIRMA	34935	35920	-2.7%	34500	1%
XUSIN	BIST SINAİ	12645	12957	-2.4%	14013	-10%
XUSRD	BIST SÜRDÜRÜLEBİLİRLİK	15260	15704	-2.8%	15017	2%
XUTEK	BIST TEKNOLOJİ	32714	33627	-2.7%	28711	14%
XYLDZ	BIST YILDIZ	12015	12365	-2.8%	12713	-5%
XYORT	BIST MENKUL KIYM.Y.O.	3124	3183	-1.9%	4586	-32%
XYUZO	BIST 100-30	12577	12911	-2.6%	20567	-39%
X10XB	BIST BANKA DISI LIKIT 10	16331	16697	-2.2%	13694	19%
XAKUR	BIST ARACI KURUMLAR	44260	45209	-2.1%	103445	-57%
XLBNK	BIST LIKIT BANKA	13512	14135	-4.4%	14849	-9%
XTKJS	BIST TEKNOLOJİ AĞIRLIK SINIRLAMALI	23520	24180	-2.7%	26097	-10%

Kaynak: Deniz Yatırım Strateji ve Araştırma

Seçilmiş BIST endekslerine ait günlük performanslar

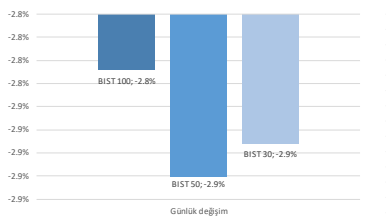

Kaynak: Deniz Yatırım Strateji ve Araştırma Bölümü hesaplamaları

Seçilmiş BIST endekslerine ait günlük performanslar

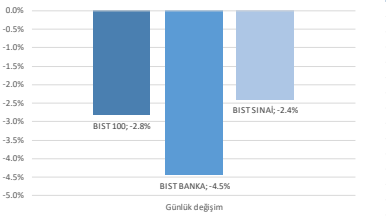

Kaynak: Deniz Yatırım Strateji ve Araştırma Bölümü hesaplamaları

BIST 100

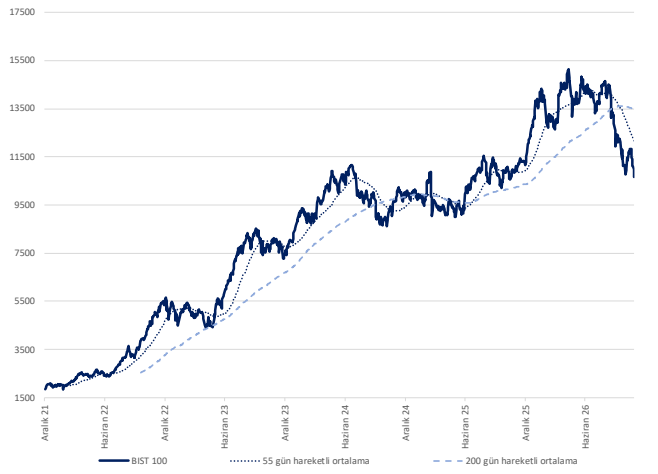

Kaynak: Deniz Yatırım Strateji ve Araştırma

Endeks performansları

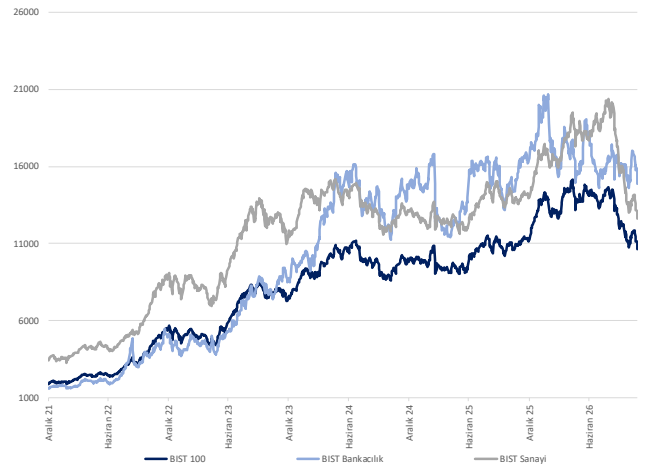

Kaynak: Deniz Yatırım Strateji ve Araştırma

Günlük bazda seçilmiş indikatörler puanlama sistemi

DenizYatırım

DENİZ YATIRIM STRATEJİ & ARAŞTIRMA | BIST 100 ENDEKSİ GÜNLÜK BAZDA SEÇİLMİŞ İNDİKATÖRLER PUANLAMA SİSTEMİ

Hisse senedi	Son kapanış	Önceki gün kapanış	Değişim	İşlem Hacmi (mn.)	RSI	MACD	İşlem Hacmi > 3 gün ort.	RSI > 5 gün ort.	RSI < 70.0	RSI > 30.0	MACD > 5 gün ort.	MACD > 0	Son Kapanış > 3 gün ort.	Önceki Puan	Puan
ASTOR	152.40	149.70	1.80%	5,811.01	42.63	-9.30	✓	✓	✓	✓	✓	×	✓	62.5	87.5
ISMEN	24.94	25.46	-2.04%	100.14	32.01	-0.75	✓	✓	✓	✓	✓	×	✓	28.5	87.5
TOASO	232.80	248.40	-6.28%	1,110.70	44.11	-0.14	✓	✓	✓	✓	✓	×	✓	28.5	87.5
AKSA	11.12	11.10	0.18%	159.90	60.25	0.14	x	✓	✓	✓	✓	✓	✓	100.0	75.0
TTRAK	326.00	328.00	-0.61%	32.55	28.26	-11.79	✓	✓	✓	✓	×	×	✓	8.0	75.0
ANSGR	21.06	20.62	2.13%	74.50	40.15	-0.47	✓	×	✓	✓	×	×	✓	16.0	66.0
TSKB	9.21	9.67	-4.76%	97.94	34.37	-0.02	+	×	✓	✓	×	×	✓	16.0	53.5
EGGUB	91.00	95.95	-5.16%	118.23	55.37	0.85	x	×	✓	✓	✓	✓	×	100.0	41.0
BRSAN	637.00	645.00	-1.24%	611.72	47.11	-5.20	x	✓	✓	✓	✓	×	×	50.0	37.5
CWENE	17.80	17.81	-0.06%	523.19	51.85	0.20	x	✓	✓	✓	✓	×	×	62.5	37.5
OBAMS	3.11	3.15	-1.27%	53.43	29.13	-0.20	x	✓	✓	✓	✓	×	×	37.5	37.5
PETKM	14.77	14.90	-0.87%	651.93	27.97	-1.00	✓	×	✓	×	×	×	×	8.0	33.0
CCOLA	73.60	77.30	-4.79%	232.82	40.97	0.06	x	×	✓	✓	×	✓	×	28.5	28.5
ENERY	13.94	14.28	-2.38%	497.33	49.21	0.26	x	×	✓	✓	×	✓	×	28.5	28.5
ENTRA	4.46	4.50	-0.89%	63.18	47.55	0.02	x	×	✓	✓	×	✓	×	28.5	28.5
GARAN	137.90	143.30	-3.77%	5,367.26	44.89	2.66	x	×	✓	✓	×	✓	×	28.5	28.5
GLRMK	113.00	114.50	-1.31%	387.39	45.17	-2.60	x	×	✓	✓	✓	×	×	28.5	28.5
GUBRF	267.00	272.00	-1.84%	506.74	35.17	-19.85	x	×	✓	✓	✓	×	×	37.5	28.5
GWIND	17.11	18.00	-4.94%	29.68	35.80	-0.22		×	✓	✓	✓	×	×	28.5	28.5
ISCTR	11.82	12.30	-3.90%	5,044.81	33.38	-0.12	x	×	✓	✓	✓	×	×	78.5	28.5
KCAER	9.78	10.07	-2.88%	53.33	44.89	-0.09	x	×	✓	✓	✓	×	×	78.5	28.5
KCHOL	182.60	188.10	-2.92%	3,865.11	32.77	-4.50	x	×	✓	✓	✓	×	×	62.5	28.5
PAHOL	0.71	0.74	-4.05%	92.25	35.84	-0.04	x	×	✓	✓	✓	×	×	28.5	28.5
RYSAS	24.08	25.10	-4.06%	46.00	42.05	-0.27	x	×	✓	✓	✓	×	×	28.5	28.5
SNGYO	2.28	2.39	-4.60%	34.92	33.53	-0.04	x	×	✓	✓	×	✓	×	41.0	28.5
TCKRC	115.20	116.00	-0.69%	222.71	45.84	0.39	x	×	✓	✓	×	✓	×	53.5	28.5
ECZYT	137.90	143.70	-4.04%	25.10	25.49	-12.68	x	×	✓	×	✓	×	×	20.5	20.5
HEKTS	1.43	1.48	-3.38%	110.83	25.84	-0.12	x	×	✓	×	✓	×	×	20.5	20.5
RGYAS	149.30	152.10	-1.84%	235.99	26.31	-6.75	x	×	✓	×	✓	×	×	20.5	20.5
ULKER	61.95	64.05	-3.28%	258.80	22.55	-4.25	x	×	✓	×	✓	×	×	53.5	20.5
AHGAZ	42.20	42.50	-0.71%	137.50	36.20	-0.53	x	×	✓	✓	×	×	×	16.0	16.0
AKBNK	60.65	63.95	-5.16%	8,477.67	30.93	-0.81	x	×	✓	✓	×	×	×	16.0	16.0
AKCNS	165.60	170.60	-2.93%	18.17	32.10	-5.89	x	×	✓	✓	×	×	×	16.0	16.0
AKSEN	58.20	61.45	-5.29%	307.20	31.72	-1.80	x	×	✓	✓	×	×	×	16.0	16.0
ALARK	99.30	99.80	-0.50%	272.16	43.19	-0.42	x	×	✓	✓	×	×	×	16.0	16.0
ALBRK	7.88	8.12	-2.96%	108.09	35.74	-0.08	x	×	✓	✓	×	×	×	16.0	16.0
ASELS	313.75	322.50	-2.71%	9,331.46	35.38	-6.41	x	×	✓	✓	×	×	×	16.0	16.0
AYGAZ	241.00	241.80	-0.33%	228.20	33.22	-8.20	x	×	✓	✓	×	×	×	16.0	16.0
BERA	9.21	9.45	-2.54%	29.12	32.80	-0.29	x	×	✓	✓	×	×	×	16.0	16.0
BIMAS	359.75	368.00	-2.24%	2,638.68	36.61	-3.96	x	×	✓	✓	×	×	×	16.0	16.0
BINHO	3.39	3.60	-5.83%	43.43	33.41	-0.33	x	×	✓	✓	×	×	×	16.0	16.0
BRYAT	1,109.00	1,143.00	-2.97%	35.32	30.60	-53.58	x	×	✓	✓	×	×	×	41.0	16.0
BTCIM	1.63	1.68	-2.98%	122.59	37.43	-0.07	x	×	✓	✓	×	×	×	16.0	16.0
CANTE	0.88	0.91	-3.30%	79.41	31.75	-0.03	x	×	✓	✓	×	×	×	16.0	16.0
CIMSA	37.16	38.04	-2.31%	151.29	30.79	-0.63	x	×	✓	✓	×	×	×	16.0	16.0
CVKMD	10.82	11.32	-4.42%	403.46	35.14	-0.37	x	×	✓	✓	×	×	×	16.0	16.0
DOAS	110.60	112.70	-1.86%	141.49	30.31	-7.18	x	×	✓	✓	×	×	×	50.0	16.0
ECILC	43.98	45.10	-2.48%	100.59	32.15	-2.46	x	×	✓	✓	×	×	×	28.5	16.0
EGEEN	4,205.00	4,310.00	-2.44%	62.74	40.66	-42.97	x	×	✓	✓	×	×	×	16.0	16.0
EKGYO	16.30	17.26	-5.56%	1,642.72	33.14	-0.30	x	×	✓	✓	×	×	×	16.0	16.0
ENJSA	104.80	107.70	-2.69%	375.23	33.96	-1.09	x	×	✓	✓	×	×	×	16.0	16.0
ENKAI	75.55	76.00	-0.59%	720.30	36.11	-0.82	x	×	✓	✓	×	×	×	16.0	16.0
EREGL	28.68	29.84	-3.89%	2,985.79	31.07	-1.16	x	×	✓	✓	×	×	×	16.0	16.0
EUREN	2.20	2.28	-3.51%	21.80	33.46	-0.07	x	×	✓	✓	×	×	×	16.0	16.0
FENER	1.90	1.95	-2.56%	73.83	33.91	-0.07	x	×	✓	✓	×	×	×	16.0	16.0
FROTO	66.90	69.90	-4.29%	787.93	38.83	-0.42	x	×	✓	✓	×	×	×	16.0	16.0
GLYHO	14.56	14.70	-0.93%	131.43	31.74	-0.37	x	×	✓	✓	×	×	×	16.0	16.0
GRSEL	233.00	242.00	-3.72%	65.20	34.24	-7.69	x	×	✓	✓	×	×	×	75.0	16.0
HALKB	37.14	38.74	-4.13%	581.01	35.78	-1.13	x	×	✓	✓	×	×	×	28.5	16.0
ISDMR	45.08	47.78	-5.65%	85.20	31.41	-2.17	x	×	✓	✓	×	×	×	16.0	16.0
KATMR	1.22	1.11	9.91%	283.94	51.99	-0.05	x	×	✓	✓	×	×	×	16.0	16.0
KORDS	2.14	2.19	-2.28%	29.04	26.28	-0.15	x	×	✓	✓	×	×	×	16.0	16.0
KRDMD	34.30	35.84	-4.30%	972.43	32.14	-1.19	x	×	✓	✓	×	×	×	16.0	16.0
MGROS	400.75	414.25	-3.26%	1,149.17	27.90	-11.44	x	×	✓	✓	×	×	×	16.0	16.0
OYAKC	17.70	18.31	-3.33%	96.87	34.41	-0.35	x	×	✓	✓	×	×	×	16.0	16.0
SAHOL	74.10	75.95	-2.44%	3,667.90	26.34	-2.48	x	×	✓	✓	×	×	×	16.0	16.0
SASA	1.39	1.43	-2.80%	1,185.51	29.45	-0.09	x	×	✓	✓	×	×	×	28.5	16.0
SISE	30.22	31.22	-3.20%	1,052.46	28.05	-1.21	x	×	✓	✓	×	×	×	16.0	16.0
SOKM	40.12	40.26	-0.35%	242.52	17.59	-3.80	x	×	✓	✓	×	×	×	16.0	16.0
TABGD	165.60	171.70	-3.55%	67.67	28.22	-7.68	x	×	✓	✓	×	×	×	16.0	16.0
TAVHL	280.50	288.00	-2.60%	1,078.57	45.97	3.47	x	×	✓	✓	×	×	×	16.0	16.0
TCELL	86.95	90.15	-3.55%	1,398.46	33.47	-1.35	x	×	✓	✓	×	×	×	16.0	16.0
THYAO	311.50	320.50	-2.81%	7,756.61	56.30	10.66	x	×	✓	✓	×	×	×	16.0	16.0
TKFEN	183.70	186.70	-1.61%	497.32	41.50	-5.91	x	×	✓	✓	×	×	×	16.0	16.0
TRENJ	64.05	68.90	-7.04%	97.49	29.40	-4.04	x	×	✓	✓	×	×	×	50.0	16.0
TRGYO	81.30	81.60	-0.37%	168.48	32.92	-1.80	x	×	✓	✓	×	×	×	16.0	16.0
TRMET	95.30	102.40	-6.93%	463.77	33.93	-3.77	x	×	✓	✓	×	×	×	16.0	16.0
TTKOM	44.66	46.30	-3.54%	714.87	31.97	-0.88	x	×	✓	✓	×	×	×	16.0	16.0
TUKAS	1.78	1.86	-4.30%	77.57	41.33	-0.03	x	×	✓	✓	×	×	×	28.5	16.0
TUPRS	318.00	320.00	-0.62%	5,926.47	32.78	-10.20	x	×	✓	✓	×	×	×	16.0	16.0
TURSG	2.79	2.89	-3.46%	617.00	23.79	-0.42	x	×	✓	✓	×	×	×	75.0	16.0
VAKBN	31.00	32.40	-4.32%	817.34	40.61	0.01	x	×	✓	✓	×	×	×	16.0	16.0
YKBNK	34.04	35.72	-4.70%	6,531.08	37.33	-0.06	x	×	✓	✓	×	×	×	28.5	16.0
ZOREN	1.29	1.32	-2.27%	31.36	37.43	-0.06	x	×	✓	✓	×	×	×	16.0	16.0
AEFES	14.62	15.52	-5.80%	417.35	25.40	-0.46	x	×	✓	×	×	×	×	16.0	8.0
AGHOL	23.54	24.54	-4.07%	69.70	27.18	-1.33	x	×	✓	×	×	×	×	16.0	8.0
AKFYE	2.56	2.70	-5.19%	65.51	26.95	-0.21	x	×	✓	×	×	×	×	16.0	8.0
ALTNY	9.65	9.90	-2.53%	55.80	29.42	-0.45	x	×	✓	×	×	×	×	16.0	8.0
ANHYT	83.15	85.00	-2.18%	47.30	28.77	-2.70	x	×	✓	×	×	×	×	16.0	8.0
ARCLK	60.00	61.35	-2.20%	37.77	21.16	-3.54	x	×	✓	×	×	×	×	8.0	8.0
DOHOL	14.89	15.32	-2.81%	161.67	27.68	-0.62	x	×	✓	×	×	×	×	16.0	8.0
KARSN	6.79	7.04	-3.55%	36.57	36.73	-0.29	x	×	✓	×	×	×	×	8.0	8.0
LMKDC	19.67	20.34	-3.29%	25.85	36.89	-0.29	x	×	✓	×	×	×	×	8.0	8.0
MAVI	31.70	32.30	-1.86%	212.26	29.72	-0.80	x	×	✓	×	×	×	×	8.0	8.0
MPARK	417.50	429.00	-2.68%	238.71	44.59	4.80	x	×	✓	×	×	×	×	16.0	8.0
ODAS	3.98	4.16	-4.33%	99.63	26.44	-0.29	x	×	✓	×	×	×	×	16.0	8.0
OTKAR	302.00	297.50	1.51%	127.07	43.86	-0.96	x	×	✓	×	×	×	×	16.0	8.0
PGSUS	151.00	154.20	-2.08%	1,330.16	56.27	4.98	x	×	✓	×	×	×	×	33.0	8.0
TRALT	32.10	34.32	-6.47%	2,048.23	31.14	-1.59	x	×	✓	×	×	×	×	16.0	8.0
VESTL	12.01	12.02	-0.08%	74.04	36.41	-0.79	x	×	✓	×	×	×	×	16.0	8.0

Kaynak: Deniz Yatırım Strateji ve Araştırma Bölümü hesaplamaları, Rasyonet

ÖNEMLİ

Deniz Yatırım Strateji ve Araştırma Bölümü olarak burada yer alan çalışmada herhangi bir yatırım danışmanlığı ve/veya al-sat önerimiz mutlak surette söz konusu değildir. Yatırımcılar, kendi portföyleri ile ilgili kararları kendi özgür iradeleri ile vermelidir. Çalışma ile amaçlanan, seçilmiş indikatörlerin (fiyat seviyesi, işlem hacmi, RSI ve MACD) değişimleri üzerinden kurulan puanlama sistemi üzerinden günlük bazda aldıkları değerleri yansıtmaktır.

Puanlama sistemi nasıl çalışıyor?

Hisse bazında son kapanış fiyatının, bir önceki kapanış fiyatının üstünde ve son 3 güne ait hareketli ortalamasının üzerinde bulunması şartlarını sağlayanlara 25 tam puan tek bir şartı sağlayanlara 12.5 puan verilmiştir, son kapanış günündeki işlem hacmi 3 günlük ortalama işlem hacminin üzerinde yer alması ve son kapanış fiyatının bir önceki gün kapanışının üzerinde olması şartını sağlayanlara 25 tam puan, son kapanış günündeki işlem hacmi 3 günlük ortalama işlem hacminin üzerinde yer alması, son kapanış fiyatının bir önceki gün kapanışının altında ancak son 3 günlük ortalamasının üzerinde olması şartını sağlayanlara 12,5 puan, RSI (Relative Strength Index) indikatörü için son değerin son 5 güne ait ortalama değerin üzerinde ve 30.0 değerinden büyük 70.0 değerinden küçük bir değerde olması şartlarını sağlayanlara 25 tam puan tek bir şartı sağlayanlara 8.33 puan verilmiştir, MACD (Moving Average Convergence/Divergence) indikatörü için son değerin son 5 güne ait ortalama değerin üzerinde ve yine son güne ait değerin 0.0 seviyesinin üzerinde olması şartlarını sağlayanlara 25 tam puan tek bir şartı sağlayanlara 12.5 puan verilmiştir. Değerlendirme 100 tam puan üzerinden yapılmıştır. BIST 100 endeksi içerisinde yer alan hisse senetlerinin aldıkları toplam puana göre büyükten küçüğe göre sıralanmıştır.

Son 90 güne ait dip-zirve analizi

DenizYatırım

DENİZ YATIRIM STRATEJİ & ARAŞTIRMA | BIST 100 ENDEKSİ DİP-ZİRVE ANALİZİ

Hisse	Son kapanış	Önceki kapanış	Değişim %	Son 90 gün zirvesi	Son 90 gün dip	Zirveye uzaklık	Dibe uzaklık	Zirveyi geçti mi?
AEFES	14.62	15.52	-5.8%	21.91	14.62	50%	-	×
AGHOL	23.54	24.54	-4.1%	35.78	23.54	52%	-	×
AHGAZ	42.20	42.50	-0.7%	48.70	31.59	15%	25%	×
AKBNK	60.65	63.95	-5.2%	74.95	60.65	24%	-	×
AKCNS	165.60	170.60	-2.9%	249.50	165.60	51%	-	×
AKFYE	2.56	2.70	-5.2%	4.65	2.56	82%	-	×
AKSA	11.12	11.10	0.2%	13.00	9.85	17%	11%	×
AKSEN	58.20	61.45	-5.3%	116.00	58.20	99%	-	×
ALARK	99.30	99.80	-0.5%	117.40	91.80	18%	8%	×
ALBRK	7.88	8.12	-3.0%	9.21	7.84	17%	1%	×
ALTNY	9.65	9.90	-2.5%	19.21	9.65	99%	-	×
ANHYT	83.15	85.00	-2.2%	122.50	83.15	47%	-	×
ANSGR	21.06	20.62	2.1%	29.38	20.10	40%	5%	×
ARCLK	60.00	61.35	-2.2%	99.30	60.00	66%	-	×
ASELS	313.75	322.50	-2.7%	403.47	313.75	29%	-	×
ASTOR	152.40	149.70	1.8%	345.29	142.60	127%	6%	×
AYGAZ	241.00	241.80	-0.3%	337.00	241.00	40%	-	×
BERA	9.21	9.45	-2.5%	14.30	9.07	55%	2%	×
BIMAS	359.75	368.00	-2.2%	433.75	347.50	21%	3%	×
BINHO	3.39	3.60	-5.8%	11.23	3.28	231%	3%	×
BRSAN	637.00	645.00	-1.2%	753.00	521.50	18%	18%	×
BRYAT	1109.00	1143.00	-3.0%	1912.00	1109.00	72%	-	×
BTCIM	1.63	1.68	-3.0%	5.32	1.45	226%	11%	×
CANTE	0.88	0.91	-3.3%	1.38	0.88	57%	-	×
CCOLA	73.60	77.30	-4.8%	92.00	70.25	25%	5%	×
CIMSA	37.16	38.04	-2.3%	50.60	37.16	36%	-	×
CVKMD	10.82	11.32	-4.4%	16.81	10.82	55%	-	×
CWENE	17.80	17.81	-0.1%	46.80	13.64	163%	23%	×
DOAS	110.60	112.70	-1.9%	179.40	110.60	62%	-	×
DOHOL	14.89	15.32	-2.8%	22.66	14.89	52%	-	×
ECILC	43.98	45.10	-2.5%	78.30	42.70	78%	3%	×
ECZYT	137.90	143.70	-4.0%	365.00	137.90	165%	-	×
EGEEN	4205.00	4310.00	-2.4%	6522.50	3705.00	55%	12%	×
EGGUB	91.00	95.95	-5.2%	114.50	76.00	26%	16%	×
EKGYO	16.30	17.26	-5.6%	22.48	16.19	38%	1%	×
ENERY	13.94	14.28	-2.4%	14.86	8.33	7%	40%	×
ENJSA	104.80	107.70	-2.7%	122.30	104.80	17%	-	×
ENKAI	75.55	76.00	-0.6%	91.25	73.50	21%	3%	×
ENTRA	4.46	4.50	-0.9%	5.32	3.87	19%	13%	×
EREGL	28.68	29.84	-3.9%	44.20	28.68	54%	-	×
EUREN	2.20	2.28	-3.5%	4.17	2.09	90%	5%	×
FENER	1.90	1.95	-2.6%	3.35	1.90	76%	-	×
FROTO	66.90	69.90	-4.3%	83.95	65.05	25%	3%	×
GARAN	137.90	143.30	-3.8%	155.40	120.90	13%	12%	×
GLRMK	113.00	114.50	-1.3%	183.10	101.70	62%	10%	×
GLYHO	14.56	14.70	-0.9%	17.66	14.56	21%	-	×
GRSEL	233.00	242.00	-3.7%	363.00	233.00	56%	-	×
GUBRF	267.00	272.00	-1.8%	506.34	250.25	90%	6%	×
GWIND	17.11	18.00	-4.9%	25.84	16.41	51%	4%	×
HALKB	37.14	38.74	-4.1%	54.35	32.44	46%	13%	×
HEKTS	1.43	1.48	-3.4%	3.11	1.43	117%	-	×
ISCTR	11.82	12.30	-3.9%	14.35	11.65	21%	1%	×
ISDMR	45.08	47.78	-5.7%	65.90	45.08	46%	-	×
ISMEN	24.94	25.46	-2.0%	37.38	24.94	50%	-	×
KARSN	6.79	7.04	-3.6%	16.51	6.41	143%	6%	×
KATMR	1.22	1.11	9.9%	2.44	1.02	100%	16%	×
KCAER	9.78	10.07	-2.9%	16.65	8.39	70%	14%	×
KCHOL	182.60	188.10	-2.9%	225.50	182.60	23%	-	×
KORDS	2.14	2.19	-2.3%	4.99	2.14	133%	-	×
KRDMD	34.30	35.84	-4.3%	47.48	34.30	38%	-	×
LMKDC	19.67	20.34	-3.3%	25.52	19.20	30%	2%	×
MAVI	31.70	32.30	-1.9%	41.42	31.70	31%	-	×
MGROS	400.75	414.25	-3.3%	649.30	400.75	62%	-	×
MPARK	417.50	429.00	-2.7%	466.00	372.75	12%	11%	×
OBAMS	3.11	3.15	-1.3%	5.83	3.11	87%	-	×
ODAS	3.98	4.16	-4.3%	9.14	3.98	130%	-	×
OTKAR	302.00	297.50	1.5%	347.00	273.00	15%	10%	×
OYAKC	17.70	18.31	-3.3%	23.12	17.70	31%	-	×
PAHOL	0.71	0.74	-4.1%	1.45	0.65	104%	8%	×
PETKM	14.77	14.90	-0.9%	25.90	14.76	75%	0%	×
PGSUS	151.00	154.20	-2.1%	163.00	115.00	8%	24%	×
RGYAS	149.30	152.10	-1.8%	206.76	149.30	38%	-	×
RYSAS	24.08	25.10	-4.1%	30.28	19.84	26%	18%	×
SAHOL	74.10	75.95	-2.4%	96.50	74.10	30%	-	×
SASA	1.39	1.43	-2.8%	2.94	1.39	112%	-	×
SISE	30.22	31.22	-3.2%	45.82	30.22	52%	-	×
SNGYO	2.28	2.39	-4.6%	3.62	2.18	59%	4%	×
SOKM	40.12	40.26	-0.3%	61.40	40.12	53%	-	×
TABGD	165.60	171.70	-3.6%	263.50	165.60	59%	-	×
TAVHL	280.50	288.00	-2.6%	304.00	250.00	8%	11%	×
TCELL	86.95	90.15	-3.5%	111.00	86.95	28%	-	×
TCKRC	115.20	116.00	-0.7%	171.40	94.75	49%	18%	×
THYAO	311.50	320.50	-2.8%	329.00	242.20	6%	22%	×
TKFEN	183.70	186.70	-1.6%	277.50	145.90	51%	21%	×
TOASO	232.80	248.40	-6.3%	299.75	211.20	29%	9%	×
TRALT	32.10	34.32	-6.5%	55.76	32.10	74%	-	×
TRENJ	64.05	68.90	-7.0%	110.50	64.05	73%	-	×
TRGYO	81.30	81.60	-0.4%	97.95	80.85	20%	1%	×
TRMET	95.30	102.40	-6.9%	147.00	94.05	54%	1%	×
TSKB	9.21	9.67	-4.8%	11.62	8.87	26%	4%	×
TTKOM	44.66	46.30	-3.5%	60.85	44.66	36%	-	×
TTRAK	326.00	328.00	-0.6%	442.00	326.00	36%	-	×
TUKAS	1.78	1.86	-4.3%	2.34	1.67	31%	6%	×
TUPRS	318.00	320.00	-0.6%	409.90	282.93	29%	11%	×
TURSG	2.79	2.89	-3.5%	6.66	2.79	139%	-	×
ULKER	61.95	64.05	-3.3%	97.75	61.95	58%	-	×
VAKBN	31.00	32.40	-4.3%	38.08	28.88	23%	7%	×
VESTL	12.01	12.02	-0.1%	26.96	11.02	124%	8%	×
YKBNK	34.04	35.72	-4.7%	38.74	31.00	14%	9%	×
ZOREN	1.29	1.32	-2.3%	2.57	1.11	99%	14%	×

Kaynak: Deniz Yatırım Strateji ve Araştırma Bölümü hesaplamaları, Rasyonet

BIST 100 şirketlerinin son 1 ve 3 aydaki rölatif performans durumları

BIST 100'deki şirketlerin son 1 ay negatif rölatif performans gün sayısı

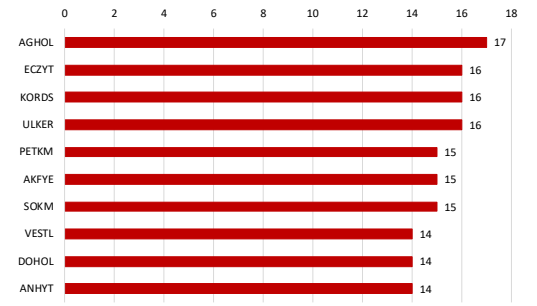

Soldaki grafikte yer alan şirketlerin son 1 ay rölatif performansı

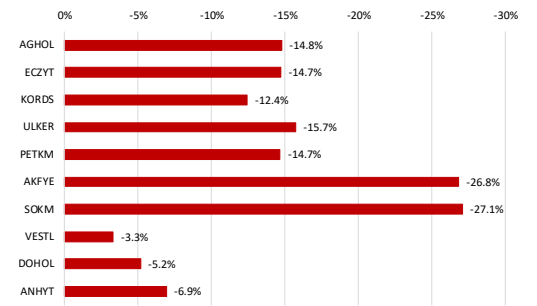

BIST 100'deki şirketlerin son 1 ay pozitif rölatif performans gün sayısı

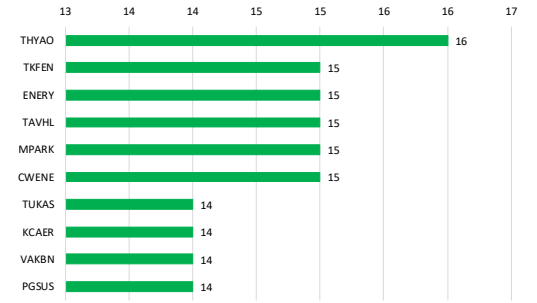

Soldaki grafikte yer alan şirketlerin son 1 ay rölatif performansı

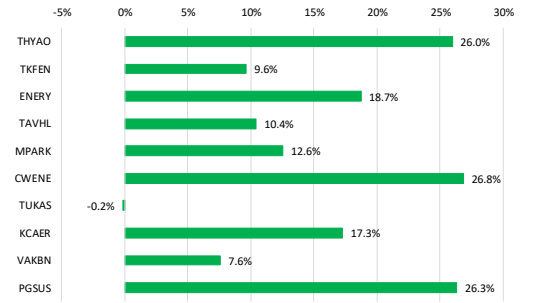

Kaynak: Deniz Yatırım Strateji ve Araştırma Bölümü hesaplamaları, Rasyonet

BIST 100'deki şirketlerin son 3 ay negatif rölatif performans gün sayısı

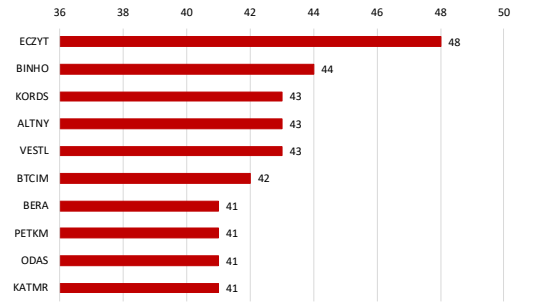

Soldaki grafikte yer alan şirketlerin son 3 ay rölatif performansı

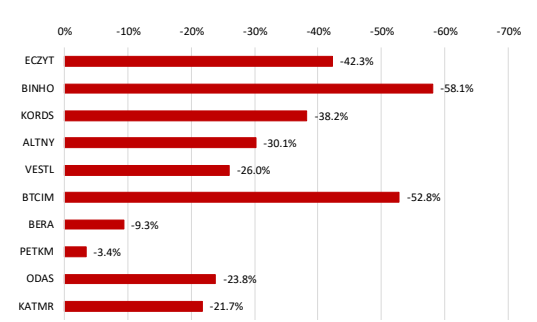

BIST 100'deki şirketlerin son 3 ay pozitif rölatif performans gün sayısı

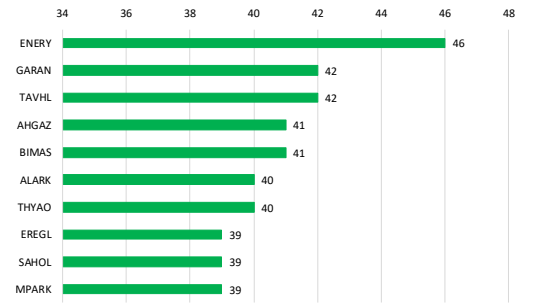

Soldaki grafikte yer alan şirketlerin son 3 ay rölatif performansı

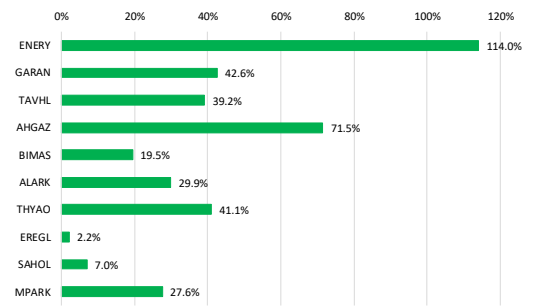

Kaynak: Deniz Yatırım Strateji ve Araştırma Bölümü hesaplamaları, Rasyonet

Deniz Yatırım Model Portföy

Deniz Yatırım Model Portföy								
Hisse	Hedef fiyat	Potansiyel	Nominal Δ	YBB	1A Δ	3A Δ	6A Δ	12A Δ
TAVHL	423.70	51%	*1090%*	-5%	6%	-1%	13%	5%
HTTBT	58.60	102%	*202%*	-31%	2%	-20%	-28%	-38%
BIMAS	495.45	38%	*509%*	36%	-4%	-13%	-2%	37%
CCOLA	121.80	65%	*363%*	27%	-2%	-5%	-8%	40%
YKBNK	54.30	60%	*128%*	-6%	-2%	-7%	3%	-1%
TABGD	375.00	126%	*-16%*	-19%	-14%	-34%	-37%	-24%
GARAN	211.30	53%	*18%*	0%	9%	4%	12%	5%
AGESA	366.00	79%	*0%*	-5%	4%	-16%	-12%	-4%
MPARK	640.00	53%	*8%*	10%	8%	-5%	-8%	30%
THYAO	461.00	48%	*-8%*	16%	21%	3%	5%	14%

MP ortalama potansiyel	68%
MP son güncellemeden Δ	-5%
BIST 100 son güncellemeden Δ	-25%

MP son 12A	4%
MP YBB	3%
MP 2019-	2161%
Rölatif son 12A	**6%**
Rölatif YBB	**9%**
Rölatif 2019-	**83%**

BIST 100 son 12A	-2%
BIST 100 YBB	-5%
BIST 100 2019-	1134%

Yıl	MP performans	BIST 100	BIST 100 Getiri	Rölatif BIST 100	Rölatif BIST 100 Getiri
2019	56%	25%	30%	25%	20%
2020	53%	29%	31%	19%	17%
2021	37%	26%	30%	9%	6%
2022	205%	197%	206%	3%	0%
2023	52%	36%	39%	12%	9%
2024	44%	32%	35%	10%	7%
2025	2%	15%	17%	-11%	-13%
2026	3%	-5%	-4%	9%	7%

Kaynak: Deniz Yatırım Strateji ve Araştırma Bölümü hesaplamaları

Model Portföy içerisindeki hisselerin ağırlıkları için lütfen yatırım danışmanınızdan detaylı bilgi alınız.

Deniz Yatırım Döngüsel Portföy

Deniz Yatırım Döngüsel Portföy											
Hisse senedi	Giriş tarihi	Giriş seviyesi	Son kapanış	Değişim	Rölatif	Portföyde kalma süresi, gün	Yıl başlangıcından değişim	Haftalık değişim	Haftalık rölatif	Haftalık beta	Haftalık korelasyon
ASELS	17.07.2023	36.34	313.75	*763%*	*430%*	1227	36%	-9%	-2%	0.93	0.53
AKBNK	21.08.2023	25.30	60.65	*140%*	*71%*	1192	-10%	-10%	-3%	1.27	0.73
DOHOL	09.07.2024	16.02	14.89	*-7%*	*-5%*	869	-12%	-8%	-1%	0.75	0.59
ENKAI	02.05.2025	60.13	75.55	*26%*	*8%*	572	-1%	-6%	2%	0.77	0.57
TUPRS	18.08.2025	146.78	318.00	*117%*	*122%*	464	83%	-8%	-1%	0.77	0.49
TRGYO	05.01.2026	70.89	81.30	*15%*	*25%*	324	16%	-4%	3%	0.71	0.64
MGROS	30.03.2026	586.31	400.75	*-32%*	*-19%*	240	-22%	-12%	-5%	0.83	0.60
KRDMD	30.03.2026	29.39	34.30	*17%*	*39%*	240	36%	-9%	-2%	1.30	0.71
ENJSA	30.03.2026	113.14	104.80	*-7%*	*10%*	240	21%	-9%	-2%	0.94	0.69
ALARK	27.08.2026	110.16	99.30	*-10%*	*24%*	90	1%	-3%	4%	0.79	0.55

Kaynak: Deniz Yatırım Strateji ve Araştırma Bölümü hesaplamaları

Deniz Yatırım Döngüsel Portföy Performans

Dönem	Döngüsel Portföy endeks seviyesi	Döngüsel Portföy rölatif (XU100)	Döngüsel Portföy rölatif (XU30)	XU100
25.11.2026	**1477**	**102%**	**73%**	**732**
19.03.2026	1637	83%	73%	896
31.12.2025	**1485**	**92%**	**90%**	**774**
31.12.2024	**1224**	**81%**	**78%**	**675**
29.12.2023	**845**	**65%**	**65%**	**513**
30.12.2022	**539**	**42%**	**42%**	**379**
31.12.2021	**144**	**13%**	**11%**	**128**
21.10.2021	100			100
Haftalık performans (Portföy)	**-10%**			
Yıl başlangıcından performans (Portföy)	**-1%**			
Kurulduğu günden performans (Portföy)	**1377%**			
Haftalık ortalama beta (Portföy)	0.91			
Haftalık ortalama korelasyon (Portföy)	0.61			
Ortalama gün (Portföy)	546			
Toplam gün (Portföy kuruluşundan)	1861			
XU100 haftalık performans	-18%			
XU100 yıl başlangıcından performans	-5%			
XU100 Döngüsel Portföy kurulduğu günden performans	632%			
Döngüsel Portföy, XU100 haftalık rölatif	**10%**			
Döngüsel Portföy, XU100 yıl başlangıcından rölatif	**5%**			
Döngüsel Portföy, XU100 kurulduğu günden rölatif	**102%**			

Kaynak: Deniz Yatırım Strateji ve Araştırma Bölümü hesaplamaları

Döngüsel Portföy

Döngüsel Portföy, Deniz Yatırım Strateji ve Araştırma Bölümü'nde çalışan analistler tarafından BIST içerisinde yer alan hisse senetlerine yönelik 'döngüsel' beklentileri içeren ve sadece Genel Yatırım Tavsiyesi kapsamında değerlendirmelerdir. Buna göre, Portföy oluşturulurken, herhangi bir hedef fiyat beklentisi, yüzde (%) kazanç önerisi ve zaman kısıtı (hedeflemeleri) bulunmamaktadır.

Portföy, Model Portföy yönetim mantığından farklı çalışmaktadır. Model Portföy, orta-uzun vadeli beklentilerden ve hedef fiyat seviyelerinden oluşurken (12-ay beklentiler); Döngüsel Portföy ise bunlardan bağımsız, şeffaf şekilde yönetilmeyi amaç edinen, hesap verilebilir eksende, temel analiz ile beğenilen ve paylaşılan özet düşüncelerden oluşan şirket beklentilerini içerir ve karar aşamasında hedef fiyat ve öneri baz oluşturmaz. Analistler, Portföy'ün şekillendirilme sürecinde, sektör ve şirketlere yönelik 'döngüleri' gözetmeyi önceliklendirmeye çalışırken, kimi dönemlerde TL ve YP cinsinden fiyatlama seviyelerinin sunduğu iskonto avantajlarını da gözetirler.

Deniz Yatırım Strateji ve Araştırma Bölümü Döngüsel Portföy içerisinde yaptığı güncellemeleri mail ortamında ilgili müşteri temsilcileri ile paylaşmak ve geçmişe dönük veri sınıflandırmasını yapmakla yükümlüdür.

Döngüsel Portföy, hiçbir koşulda sadece teknik analiz bilgisi ve değerlendirmelerine dayalı şekilde oluşturulamaz.

Döngüsel Portföy, herhangi bir müşteri yönlendirmesi içermemektedir. Strateji ve Araştırma Bölümü'nde yer alan analistlerin özet düşüncelerinden oluşan ve son kararın her zaman yatırımcıya bırakıldığını gözeten bir süreçtir.

Döngüsel Portföy, alım ve satım şeklinde çift yönlü değerlendirme şeklinde çalışmakta ve Portföy içerisindeki hisselerin eşit dağılımı üzerine odaklanmaktadır.

Döngüsel Portföy, Deniz Yatırım Strateji ve Araştırma Bölümü tarafından yapılacak değerlendirmelere göre yıl içerisinde herhangi bir sayı kısıtı olmadan uygun zamanda güncellenebilir.

Değerlemeler

	Piyasa Değeri (mn TL)	Piyasa Değeri (mn USD)	BIST 30 Endeksi'ndeki Payı	BIST 100 Endeksi'ndeki Payı	Nominal Hisse Performansı - YBB	Relatif Hisse Performansı - YBB	Hedef Fiyat (TL)	Tavsiye	Kapanış Fiyatı	Yükseliş / Düşüş Potansiyeli
Bankacılık										
Akbank	315,380	6,239	6.6%	5.2%	-10%	-5%	88.80	AL	60.65	46.4%
Albaraka Türk	19,700	390	---	0.2%	3%	9%	11.94	AL	7.88	51.5%
Garanti Bank	579,180	11,457	3.2%	2.5%	0%	6%	211.30	AL	137.90	53.2%
Halkbank	266,843	5,278	---	0.8%	1%	7%	41.30	TUT	37.14	11.2%
İş Bankası	295,500	5,845	3.6%	2.9%	-13%	-8%	18.80	AL	11.82	59.1%
TSKB	25,788	510	---	0.3%	-22%	-17%	18.66	AL	9.21	102.7%
Vakıf Bank	307,394	6,081	0.7%	0.6%	1%	7%	41.80	AL	31.00	34.8%
Yapı Kredi Bank	287,538	5,688	4.5%	3.5%	-6%	-1%	54.30	AL	34.04	59.5%
Aracı Kurumlar										
İş Yatırım	37,410	740	---	0.3%	-32%	-28%	54.30	AL	24.94	117.7%
Varlık Yönetim Şirketleri										
Gelecek Varlık Yönetimi	4,350	86	---	---	-59%	-57%	60.40	TUT	31.14	94.0%
Sigorta										
Agesa Hayat Emeklilik	36,702	726	---	---	-5%	1%	366.00	AL	203.90	79.5%
Aksigorta	6,770	134	---	---	-38%	-35%	10.20	AL	4.20	142.9%
Anadolu Hayat Emeklilik	35,755	707	---	0.2%	-9%	-4%	176.50	AL	83.15	112.3%
Anadolu Sigorta	42,120	833	---	0.4%	-4%	1%	48.70	AL	21.06	131.2%
Türkiye Sigorta	55,800	1,104	---	0.4%	-52%	-49%	G.G.	G.G.	2.79	-
Holdingler										
Alarko Holding	41,408	819	---	0.4%	1%	6%	170.00	AL	99.30	71.2%
Doğan Holding	38,967	771	---	0.4%	-12%	-7%	31.90	AL	14.89	114.2%
Enka İnşaat	453,300	8,967	2.1%	1.6%	-1%	5%	129.00	AL	75.55	70.7%
Koç Holding	463,055	9,160	4.0%	3.1%	12%	19%	336.00	AL	182.60	84.0%
Sabancı Holding	155,638	3,079	3.1%	2.4%	-11%	-6%	139.50	AL	74.10	88.3%
Şişecam	92,570	1,831	1.6%	1.2%	-20%	-16%	59.41	TUT	30.22	96.6%
Anadolu Grubu Holding	57,328	1,134	---	0.5%	-16%	-12%	50.90	AL	23.54	116.2%
Petrol ve Gaz										
Aygaz	52,972	1,048	---	0.4%	27%	34%	412.00	AL	241.00	71.0%
Petkim	37,433	740	0.7%	0.5%	-9%	-4%	21.00	TUT	14.77	42.2%
Tüpraş	612,721	12,120	11.4%	9.1%	83%	93%	494.00	AL	318.00	55.3%
Enerji										
Aksa Enerji	71,373	1,412	---	0.5%	-20%	-15%	109.00	AL	58.20	87.3%
Alfa Solar Enerji	7,919	157	---	---	-47%	-44%	G.G.	G.G.	21.52	-
Galata Wind Enerji	9,239	183	---	0.1%	-23%	-19%	32.40	TUT	17.11	89.4%
Enerjisa Enerji	123,776	2,448	---	0.8%	21%	28%	G.G.	G.G.	104.80	-
Demir Çelik										
Erdemir	200,760	3,971	3.8%	3.0%	22%	29%	50.00	TUT	28.68	74.3%
Kardemir (D)	38,527	762	0.9%	0.7%	36%	44%	60.00	AL	34.30	74.9%
Kimya, Tarımsal İlaç ve Gübre										
Aksa Akrilik	43,201	855	---	0.4%	19%	26%	15.50	AL	11.12	39.4%
Alkim Kimya	2,988	59	---	---	-46%	-43%	23.00	AL	9.96	130.9%
Hektaş	13,059	258	---	0.2%	-53%	-51%	3.00	TUT	1.43	109.8%
Otomotiv ve Otomotiv Yan Sanayi										
Doğuş Otomotiv	24,332	481	---	0.3%	-31%	-27%	255.00	TUT	110.60	130.6%
Ford Otosan	234,759	4,644	1.7%	1.3%	-25%	-21%	102.93	TUT	66.90	53.9%
Kordsa	7,909	156	---	0.1%	-16%	-11%	4.81	TUT	2.14	124.6%
Tofaş	116,400	2,303	1.1%	0.9%	1%	6%	400.00	AL	232.80	71.8%
Turk Traktor	32,622	645	---	0.2%	-37%	-34%	564.00	TUT	326.00	73.0%
Otokar	36,240	717	---	0.3%	-38%	-34%	450.00	TUT	302.00	49.0%
Brisa	21,358	422	---	---	-19%	-14%	109.90	TUT	70.00	57.0%
Sağlık										
Lokman Hekim	1,989	39	---	---	-50%	-47%	25.04	AL	9.21	171.8%
MLP Sağlık	79,748	1,578	---	1.0%	10%	16%	640.00	AL	417.50	53.3%
Perakende ve Toptan										
BİM	431,700	8,540	11.4%	9.0%	36%	43%	495.45	AL	359.75	37.7%
Bizim Toptan	1,061	21	---	---	-49%	-46%	G.G.	G.G.	13.19	-
Ebebek Mağazacılık	10,312	204	---	---	17%	23%	124.38	AL	64.45	93.0%
Mavi Giyim	25,186	498	---	0.6%	-24%	-20%	63.00	AL	31.70	98.7%
Migros	72,557	1,435	1.4%	1.1%	-22%	-17%	939.95	AL	400.75	134.5%
Şok Marketler	23,803	471	---	0.4%	-21%	-17%	74.00	AL	40.12	84.4%
Gıda ve İçecek										
Coca Cola İçecek	205,939	4,074	---	1.6%	27%	34%	121.80	AL	73.60	65.5%
TAB Gıda	43,270	856	---	0.4%	-19%	-15%	375.00	AL	165.60	126.4%
Ülker	22,877	453	---	0.3%	-40%	-36%	140.00	AL	61.95	126.0%
Armada Gıda	20,973	415	---	---	99%	110%	125.70	TUT	79.45	58.2%
Anadolu Efes	86,566	1,712	1.1%	0.9%	-5%	0%	28.83	AL	14.62	97.2%
Beyaz Eşya ve Mobilya										
Arçelik	40,544	802	---	0.2%	-41%	-37%	122.00	AL	60.00	103.3%
Vestel Beyaz Eşya	5,200	103	---	---	-58%	-56%	5.50	TUT	3.25	69.2%
Vestel Elektronik	4,029	80	---	0.1%	-58%	-56%	20.00	SAT	12.01	66.5%
Yataş	2,719	54	---	---	-54%	-52%	46.00	AL	18.15	153.4%
Telekom & Teknoloji & Yazılım										
Hitit Bilgisayar Hizmetleri	8,700	172	---	---	-31%	-27%	58.60	AL	29.00	102.1%
İndeks Bilgisayar	5,888	116	---	---	2%	8%	13.78	AL	7.85	75.6%
Karel Elektronik	2,909	58	---	---	-57%	-55%	15.00	AL	3.61	315.5%
Logo Yazılım	10,669	211	---	---	-23%	-18%	230.00	AL	112.30	104.8%
Turkcell	191,290	3,784	2.9%	2.3%	-7%	-1%	162.20	AL	86.95	86.5%
Türk Telekom	156,310	3,092	0.8%	0.6%	-22%	-18%	71.00	AL	44.66	59.0%
Savunma										
Aselsan	1,430,700	28,301	14.5%	11.5%	36%	43%	340.57	TUT	313.75	8.5%
Yapı Malzemeleri										
Akçansa	31,704	627	---	0.1%	1%	7%	305.00	AL	165.60	84.2%
Çimsa	35,138	695	---	0.4%	-19%	-14%	66.20	AL	37.16	78.1%
Kalekim	8,197	162	---	---	-49%	-46%	50.60	AL	17.82	184.0%
Havacılık										
Pegasus	75,500	1,493	1.3%	1.0%	-21%	-17%	260.00	AL	151.00	72.2%
TAV Havalimanları	101,900	2,016	1.9%	1.5%	-5%	1%	423.70	AL	280.50	51.0%
Türk Hava Yolları	429,870	8,503	8.4%	6.6%	16%	23%	461.00	AL	311.50	48.0%
GYO										
Emlak GYO	61,940	1,225	1.3%	1.0%	-18%	-13%	32.80	AL	16.30	101.2%
Torunlar GYO	81,300	1,608	---	0.3%	16%	22%	113.30	AL	81.30	39.4%
Rönesans Gayrimenkul Yatırım Ortaklığı	49,418	978	---	0.4%	13%	19%	302.28	AL	149.30	102.5%
Kaynak: Deniz Yatırım Strateji ve Araştırma Bölümü hesaplamaları			**93.9%**	**87.2%**						

Strateji ve Araştırma Bölümü kapsamındaki hisselere ait öneri dağılımı

Araştırma öneri dağılımı

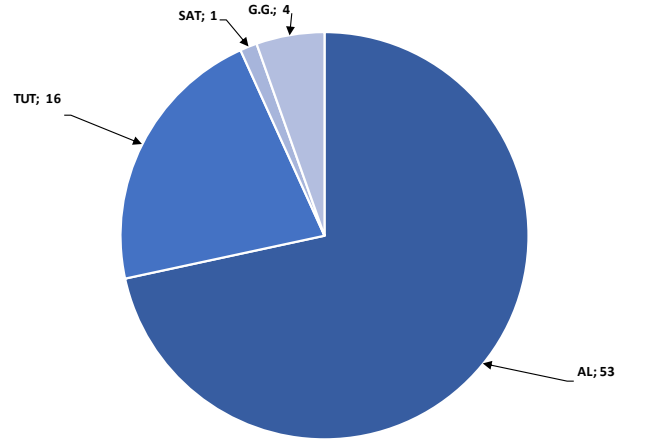

Kaynak: Deniz Yatırım Strateji ve Araştırma Bölümü

Araştırma kapsamı sektörel dağılımı

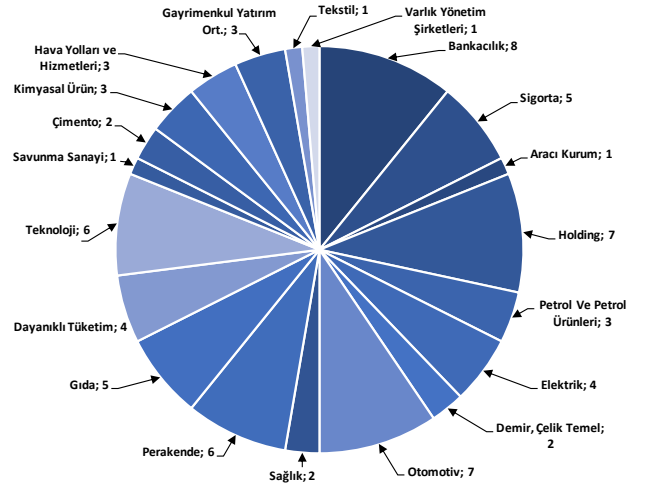

Kaynak: Deniz Yatırım Strateji ve Araştırma Bölümü

Haftalık takvim

Haftalık Takvim, 23- 29 Kasım 2026						
Tarih	**Gün**	**Saat**	**Ülke**	**Olay**	**Beklenti**	**Önceki**
23 Kasım	Pazartesi	11:00	TR	Yabancı Turist Girişleri (Yıllık)	--	0.40%
		12:00	EUR	S&P Global Euro Bölgesi İmalat PMI	52.9	52.7
		12:00	EUR	S&P Global Euro Bölgesi Hizmet PMI	51.6	51.4
		12:00	EUR	S&P Global Euro Bölgesi Bileşik PMI	--	51.7
		17:45	ABD	S&P Global ABD İmalat PMI	54.5	54.9
		17:45	ABD	S&P Global ABD Hizmet PMI	55.7	56.1
		17:45	ABD	S&P Global ABD Bileşik PMI	--	55.9
24 Kasım	Salı	18:00	ABD	Conf. Board Tüketici Güveni	92.1	91.7
25 Kasım	Çarşamba	16:30	ABD	Kişisel Gelir	0.30%	0.20%
		16:30	ABD	Kişisel Harcamalar	0.40%	0.50%
		16:30	ABD	Reel Kişisel Harcamalar	0.10%	0.00%
		16:30	ABD	Kişisel Tüketim Giderleri Fiyat Endeksi (Aylık)	0.30%	0.50%
		16:30	ABD	Kişisel Tüketim Giderleri Fiyat Endeksi (Yıllık)	3.80%	3.60%
		16:30	ABD	Çekirdek Kişisel Tüketim Giderleri Fiyat Endeksi (Aylık)	0.30%	0.30%
		16:30	ABD	Çekirdek Kişisel Tüketim Giderleri Fiyat Endeksi (Yıllık)	3.20%	3.10%
		16:30	ABD	GSYH Yıllıklandırılmış (Çeyreklik)	3.50%	3.40%
		16:30	ABD	Kişisel Tüketim	3.90%	3.80%
		16:30	ABD	GSYİH Fiyat Endeksi	2.30%	2.30%
		16:30	ABD	Çekirdek Kişisel Tüketim Giderleri Fiyat Endeksi (Çeyreklik)	2.50%	2.50%
		16:30	ABD	İşsizlik Maaşı Başvuruları	200k	203k
		16:30	ABD	Dayanıklı Mal Siparişleri	0.50%	1.90%
		16:30	ABD	İnşaat İzinleri	--	1295k
		16:30	ABD	İnşaat İzinleri (Aylık)	--	-7.40%
		18:00	ABD	Yeni Konut Satışları	645k	676k
		18:00	ABD	Yeni Konut Satışları (Aylık)	-5.30%	-0.60%
26 Kasım	Perşembe	14:30	TR	Yabancı Net Tahvil Yatırımı	--	$98m
		14:30	TR	Yabancı Net Hisse Senedi Yatırımı	--	$247m
27 Kasım	Cuma	10:00	TR	Ekonomik Güven	--	97.3
		13:00	EUR	Ekonomik Güven	--	96.9
		13:00	EUR	Endüstriyel Güven	-3.1	-3.4
		13:00	EUR	Hizmet Güveni	--	5.3
		13:00	EUR	Tüketici Güveni	--	--
		16:30	ABD	Öncü Mal Ticaret Dengesi	-$133.0b	-$134.9b
		16:30	ABD	Perakende Stoklar (Aylık)	--	0.30%
		16:30	ABD	Toptan Satış Stokları (Aylık)	--	0.70%
28 - 29 Kasım	*Hafta sonu*					

Kaynak: Bloomberg, Deniz Yatırım Strateji ve Araştırma

**(M.A.):Mevsimsellikten arındırılmış, (M.Arındırılmamış):Mevsimsellikten arındırılmamış, (T.E.A.): Takvim etkisinden arındırılmış*

Yasal Uyarı

Bu rapor/e-posta içerisinde yer alan değerlendirmeler Deniz Yatırım Menkul Kıymetler A.Ş. tarafından, güvenilir olduğuna inanılan kaynaklardan elde edilen bilgi ve veriler kullanılarak genel nitelikte hazırlanmıştır. Raporda yer alan ifadeler, mali durumunuz ile risk ve getiri tercihlerinize uygun olmayabilir ve hiçbir şekilde alış veya satış yapılması yönünde yönlendirme olarak değerlendirilmemelidir. Deniz Yatırım, bu bilgilerin doğru, eksiksiz ve değişmez olduğunu garanti etmemektedir. Bu sebeple, okuyucuların, bu raporlardan elde edilen bilgilere dayanarak hareket etmeden önce, bilgilerin doğruluğunu teyit etmeleri önerilir ve bu bilgilere dayanılarak aldıkları kararlarda sorumluluk okuyucuların kendilerine aittir. Bilgilerin eksikliği ve yanlışlığından Deniz Yatırım hiçbir şekilde sorumlu tutulamaz. Ayrıca, Deniz Yatırım ve DenizBank Finansal Hizmetler Grubu çalışanları ve danışmanlarının, herhangi bir şekilde bu rapor/e-posta içerisinde yer alan bilgiler dolayısıyla ortaya çıkabilecek, doğrudan veya dolaylı zararlarla ilgili herhangi bir sorumluluğu yoktur. Burada yer alan bilgiler sermaye piyasası aracına yönelik bir yatırım tavsiyesi, alım-satım önerisi ya da getiri vaadi değildir ve yatırım danışmanlığı kapsamında yer almamaktadır. Yatırım Danışmanlığı hizmeti; yetkili kuruluşlar tarafından imzalanacak yatırım danışmanlığı sözleşmesi çerçevesinde kişilerin risk ve getiri tercihleri dikkate alınarak kişiye özel sunulmaktadır. Buradaki içeriğin hiçbir bölümü Deniz Yatırım Menkul Kıymetler A.Ş.'nin yazılı izni olmadan çoğaltılamaz, hiçbir şekil ve ortamda yayınlanamaz, alıntı yapılamaz ve kullanılamaz. Sadece burada yer alan bilgilere dayanılarak yatırım kararı verilmesi beklentilerinize uygun sonuçlar doğurmayabilir.

© DENIZ INVEST 2026

Derecelendirme

Deniz Yatırım Analistleri, her hisse senedi için bir veya birden fazla değerleme yöntemi kullanarak 12 aylık hedef değerler (fiyatlar) ve buna bağlı olarak potansiyel getirileri hesaplamaktadır. 12 ay derecelendirme sistemimiz; **AL, TUT** ve **SAT** olmak üzere 3 farklı genel yatırım tavsiyesi içerir.

AL: Hisse senedinin gelecek 12 ay toplam potansiyel getirisinin **en az %20 ve üzerinde** oluşması şeklindeki değerlemeyi ifade etmektedir.

TUT: Hisse senedinin gelecek 12 ay toplam potansiyel getirisinin **%0-20 aralığında** oluşması şeklindeki değerlemeyi ifade etmektedir.

SAT: Hisse senedinin gelecek 12 ay toplam potansiyel getirisinin **%0'dan daha düşük** seviyelerde oluşması şeklindeki değerlemeyi ifade etmektedir.

Derecelendirme	Potansiyel Getiri (PG), 12-ay
AL	≥%20
TUT	%0-20
SAT	≤%0

Kaynak: Deniz Yatırım

Deniz Yatırım Analistleri, hisse senetlerini; potansiyel katalizörler, tetikleyici gelişmeler, riskler ile piyasa, sektör ve rakip firma gelişmeleri ışığında değerlendirmektedir. Analistlerimiz, genel yatırım tavsiyesinin kamuoyuyla paylaşılmasını takip eden süreçte hisse senetlerini titizlikle yakından takibe devam etmekte; ancak, hisse senedi fiyatındaki dalgalanmalardan ötürü değerler, derecelendirme sistemimizdeki sınırları aştığı takdirde, hisse senedi hakkında sundukları tavsiyeyi değiştirmemeyi ve/veya Gözden Geçirme (GG) sürecine almayı tercih edebilirler. Olası Gözden Geçirme (GG) durumunda, analistlerimiz açısından derecelendirme ve/öneri güncelleme noktasında herhangi bir zaman kısıtlaması kesinlikle söz konusu değildir. Kimi durumlarda, değerleme açısından, matematiksel olarak yükseliş potansiyeli veya düşüş riskinin doğması durumunda, analistlerimiz, AL-TUT-SAT önerilerinin dışında, sektör ve şirket ile ilgili genel gidişatı ve son gelişmeleri gözeterek derecelendirmeye temel oluşturan potansiyel getiri seviyelerinin dışında önerilerde bulunma haklarını saklı tutarlar. Bu gibi durumlarda, bahse konu şirket(ler)in, içerisinde bulundukları sektörün genel koşulları, muhtemel risk ve getiri başlıkları, açıklanan son finansallarındaki parametreler, politik ve jeopolitik gibi farklı birçok girdi gözetilerek değerlendirmede bulunulabilir. Analistlerimiz, AL-TUT-SAT önerilerini belirlerken, sadece matematiksel değerlerin gözetildiği, mekanik bir süreç yürütmemektedirler.