

S&P 500  
-%0.12Brent Petrol  
-%0.24USD Endeks  
-%0.03

## Hisse Senedi Piyasası

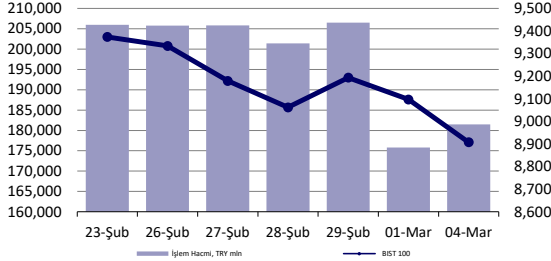

## Endeksler, para piyasaları ve emtia

	Kapanış	Önceki	1 Gün	1 Ay	Yıl Baş.
BIST100	8,908	9,097	-2.1%	2.8%	19.2%
İşlem Hacmi, TL mln	181,472	175,801	3.2%	6.1%	95.8%
Türkiye 2032 (13.10.2032)	22.78%	22.99%	-21 bps	-	33 bps
Türkiye 2032	7.01%	6.89%	12 bps	-	41 bps
TCMB karışık fonlama mlyt	-	-	-	-	-
USD/TRY	31.58	31.35	0.7%	3.6%	6.9%
EUR/TRY	34.31	34.05	0.8%	4.0%	5.4%
Sepet (50/50)	32.94	32.70	0.7%	3.8%	6.1%
DOW	38,990	39,087	-0.2%	0.9%	3.5%
S&P500	5,131	5,137	-0.1%	3.5%	7.6%
FTSE	7,640	7,683	-0.5%	0.3%	-1.2%
MSCI EM	1,030	1,025	0.6%	4.3%	0.6%
MSCI EE	45.26	45.50	-0.5%	1.7%	1.0%
Shanghai SE Comp	3,039	3,027	0.4%	11.3%	2.2%
Nikkei	40,109	39,911	0.5%	10.9%	19.9%
Petrol (Brent)	82.61	82.80	-0.2%	7.6%	7.6%
Altın	2,114	2,083	1.5%	3.7%	2.5%

## En Çok Yükselen &amp; Düşenler (BIST 100)

	Hisse Kodu	Son Kapanış	Gün Değ.	Hacim, TRY bin
<b>En çok yükselenler</b>				
Kordsa Teknik Tekstil	KORDS	110.00	6.8%	631,886
Alfa Solar Enerji	ALFAS	110.10	5.8%	482,863
European Endüstri İnşaat	EUREN	21.32	5.5%	1,405,754
Akfen Yenilenebilir Enerji	AKFYE	28.44	4.1%	401,611
Tuğtaş	TUKAS	9.26	4.0%	765,833
Bera Holding	BERA	20.50	3.3%	1,138,316
<b>En çok düşenler</b>				
Ege Endüstri	EGEEN	15,672.50	-10.0%	1,245,143
Borusan Yat. Paz.	BRYAT	4,120.00	-8.4%	723,253
Eczacıbaşı İlaç	ECILC	51.45	-5.6%	182,469
Tatlıpınar Enerji Üretim	TATEN	37.06	-5.6%	282,670
Borusan Boru Sanayi	BRSAN	704.50	-5.5%	2,643,118
Bursa Çimento	BUCIM	8.00	-4.9%	186,479

## 5 Yıllık Ülke Risk Primi (CDS) (baz puan)

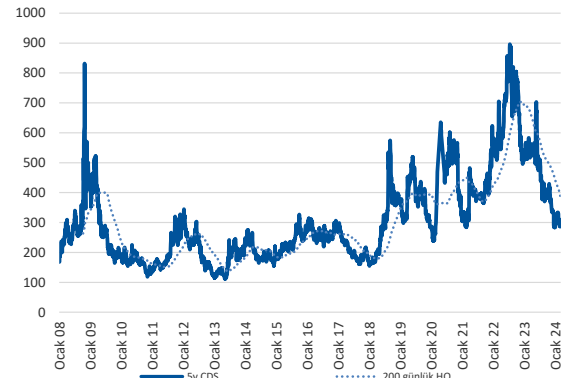

## günlük bülten

## Piyasa yorumu:

Bu sabah yatay açılış ve sonrasında 8750 – 9000 arasında işlem aktivitesi bekliyoruz.

Dün endeks günü -2.08% değişimle 8907,65 seviyesinde kapattı. İşlem hacmi yüksek seviyede gerçekleşti.

Günlük Bültenimizin ilerleyen sayfalarında detaylı şekilde görebileceğiniz Seçilmiş İndikatörler Puanlama Sistemimize göre bugün öne çıkan ilk 5 hisse senedi: **TUKAS, EUREN, KORDS, AKSEN ve ASTOR**. [İlgili sayfada sistemimizin metodolojisini ve uyarı notunu okumanızı önemle belirtmek isteriz.](#)

**Önemli hatırlatma: Strateji ve Araştırma Bölümü olarak yaptığımız tüm kapsamlı analizlerimize denizyatirim.com adresi üzerinde yer alan Analiz-Araştırma Raporları sekmeleri üzerinden 7/24 geriye dönük değerlendirmemiz de dahil olmak üzere "Müşteri Girişi" yaparak ulaşabilirsiniz.**

## Bugünün haberleri:

## Makro ekonomi

- **Türkiye Enflasyon Görünümü, Şubat 2024:** Beklentilerin hafif üzerinde aylık enflasyon; hizmet baskısı devam ediyor

## Hisse senetleri

- **PETKM:** Etilen-nafta makası haftalık bazda artış gösterdi / sınırlı olumlu
- **KRDMD:** Kardemir Yönetim Kurulu Başkanı İsmail Demir'in açıklamaları / sınırlı olumlu
- **TUPRS:** Bilanço değerlendirmesi / sınırlı olumlu
- **HTTBT:** Bilanço değerlendirmesi / sınırlı olumlu
- **PGSUS:** Bilanço değerlendirmesi / olumlu
- **AYGAZ:** Bilanço değerlendirmesi / sınırlı olumsuz
- **SISE:** Bilanço değerlendirmesi / olumsuz

## Piyasalarda bugün

Küresel piyasalarda genel olarak hafta başlangıcı işlemleri yatay ekseninde gerçekleşirken, ABD seansındaki sınırlı değer kayıpları dikkat çekti. Hafta içerisindeki yoğun takvim öncesinde hisse senetlerinde bir miktar geri çekilmeler görülürken, Amerikan dolarının yatay-negatif seyrine karşı tahvil faizleri de hafif yükseldi. Öte yandan riskli varlıklara yönelimde Bitcoin'in arkasındaki rüzgar artarak diğer varlıklara da yansıyor. Her ne kadar bu sabah işlemlerinde %1 civarı değer kaybı takip edilse de Ethereum %3, Binance coin ise %2'ye yakın değer kazancı sergilemekte. Ocak ayında işlemlere başlayan ETF'lerin çektiği yüksek fon akımı, kripto varlıkların kendilerine has fiyatlama mekanizmalarına destek olurken, risk iştahının yüksek seyrettiği dönemlerde pozitif tarafta ayrışmalarına da imkan tanıyor.

Çin'de merak edilen makro hedefleri izliyoruz. Büyüme için hedef sürpriz olmayacak şekilde %5 olarak belirlenirken, %5.5 işsizlik oranı ve %3 TÜFE rakamı da bizleri karşılıyor. En ilginç detaylardan birisi ise savunma harcamalarındaki %7.2'lik artış. Bu, aynı zamanda, 5 yılın zirvesi anlamına geliyor. Rusya'nın Ukrayna'ya savaş açmasının ardından paylaştığımız yapısal dönüşümün başlamış olabileceğine dair değerlendirmemiz, Avrupa kıtasındaki savunma önceliklendirilmesinin yanında, bölgesel risklerin de dönem dönem öne çıktığı Asya kıtasında da harcamaların yükselmesi şeklinde projekte edilmesine kolaylık sağlıyor. Savunma kaleminin 2030'a ilerlenen süreçte lokal ve global bazda sık sık gündemde yer edineceğini ve uzun vadeli portföylerde savunma şirketlerinin mutlak surette bulundurulmasını düşünmeye devam ediyoruz.

Fed Başkanı Powell'ın yapacağı Kongre sunumlarının öncesinde bugün ABD'de ISM-H verisini izleyeceğiz. Beklenti, 54.4'ten 53'e gerileme olması yönünde. Yurt içinde dün izlediğimiz TÜFE verisi her ne kadar beklentilerin üzerinde gerçekleşmiş olsa da biz bu sapmadan ziyade alt kalemlerdeki detaylara odaklanmanın daha doğru bir düşünce olduğuna inanıyoruz. Para politikasının çalışmaya başladığı taraf bize göre mal gruplarındaki fiyat artışlarının hız kesmesi ile teyit edilebiliyor. Öte yandan son 2 yıldır, özellikle de şiddeti artar şekilde son 1 yıldır tartıştığımız hizmet enflasyonu gerçeği ise yüksek baskı kurma pozisyonunu koruyor. Biz, bu tarafın beklentilerin güçlü şekilde çıpalandırılması dışında kırılabileceğine şu aşamada ihtimal vermekte zorlanıyoruz.

TCMB yönetiminin tercih ettiği dili bu anlamda önemli bulmakla birlikte, kurdaki reel değerlenmeye yönelik yapılan yönlendirmeyi değerli görüyor ve fakat beklentilerdeki bozulmanın daha sert şekilde durdurulma ihtiyacı olduğunu da belirtmeden geçemiyoruz. Bu nedenle daha kapsamlı ve koordine adımlara diğer paydaşların da katılımı ile ihtiyaç duyulduğunu düşünüyoruz. Seçim sürecinin ardından maliye kanalının daha belirgin devreye girmesi aklımıza gelen ilk seçenek. Türkiye ekonomisi açısından 2024'ün yanında 2025'in önemli bir geçiş periyodu olduğuna inanıyoruz ve burada yol üzerinde herhangi bir kaza yaşanmadığı durumda hizmetler tarafındaki erozyon da kademeli azalabilir. Unutulmamalı: TCMB, hali hazırda farklı birçok kanaldaki bozulmayı düzeltmeye çalışıyor: rezerv, aktarım mekanizması, enflasyon, beklenti yönetimi, KKM.

## Makro ekonomi

### Türkiye Enflasyon Görünümü, Şubat 2024: Beklentilerin hafif üzerinde aylık enflasyon; hizmet baskısı devam ediyor

TÜİK tarafından Şubat ayına ait enflasyon rakamları kamuoyu ile paylaşıldı. TÜFE, piyasa beklentilerinin şekillendiği %3.85 rakamının hafif üzerinde aylık %4.53 artarken, yıllık değişim ise 1 puan artışla %67.07 oldu. ÜFE, aynı dönemde, %3.74 aylık, %47.29 yıllık yükseliş sergiledi. Çekirdek göstergelerden C endeksi %3.57 artışla manşetin gerisinde kalırken, yıllık değişim 3 puana yakın artışla %72.89 oldu. Yılın ilk 2 aylık döneminde toplam enflasyon %10 düzeyinde gerçekleşirken, ortalama aylık enflasyon ise özellikle Ocak ayının etkileriyle %5.62 oldu. Ortalama ÜFE ise %3.94'te takip edildi. Takip ettiğimiz çekirdek alt göstergelere baktığımızda, gıda kalemlerinin farkı yükseltici yönde hissediliyor. İşlenmemiş gıda %9.3, taze meyve ve sebze %13.74, işlenmiş gıda ise %7.29 oldu. Öte yandan çekirdek mal grubu ise %1.5 ile oldukça zayıf seyretti. Aylık enflasyona en yüksek katkı +2.06 puan ile gıda ve alkolsüz içecekler kaleminden gelirken, azaltıcı yönde bir gelişme gözlenmedi. Yönetilen-yönlendirilen fiyatlar hariç grup %5.17 artışla yıllık bazda %72.60 olurken, hizmet enflasyonu %5.66 arttı ve %94.36 yıllık değişime uzandı. Ocak 2021'den bu yana hizmet enflasyonunun aylık ortalama artışı %3.95 seviyesinde bir hayli yüksek seyretmekte. Aynı veriye 2022'den bu yana baktığımızda ortalamada %4.99, 2023'ten sonra ise %6.05 rakamları ile karşılaşmaktayız. Türkiye ekonomisinde hizmet grubundaki katılık ve yüksek seyir bir süredir devam ediyor ve dezenflasyon süreci açısından ciddi anlamda risk teşkil etme pozisyonunu koruyor. Beklentimiz, yılın ilk yarısında enflasyonun yüksek seyretmesi, ikinci yarıda ise para politikasının gecikmeli etkileri ve baz etkisi katkısıyla %40-45 aralığına gerilemesi. Şu aşamada riskleri beklentilerimiz açısından dengeli bulmakla birlikte, henüz aşağı yönde göremediğimizi de belirtmek isteriz.

#### Hatırlatma:

i.TCMB tarafından yılın dördüncü Enflasyon Raporu (ER) sunumu Ankara'da fiziksel ortamda gerçekleştirildi. Daha önce 2023 ve 2024 yılları için belirlenen orta nokta tahminleri %58 ve %33 düzeylerinde oluşurken, bu kez sırasıyla %65 ve %36 olarak güncellendi. 2025 yılında ise enflasyonun %15 seviyesine gerileyeceği ve azalış eğilimini sürdüreceği tahmin edildi.

ii.TCMB tarafından kamuoyu ile paylaşılan son Piyasa Katılımcıları anketinde oluşan tabloya göre; yıl sonu enflasyon beklentisi %42.04, 12 ay sonrası %39.09 ve 24 ay sonrası ise %23.69 olarak açıklandı.

## Şirket haberleri

### PETKM: Etilen-nafta makası haftalık bazda artış gösterdi / sınırlı olumlu

Petkim tarafından paylaşılan verilere göre, etilen-nafta makası 01 Mart 2024 tarihi itibarıyla haftalık bazda 22,8 USD/ton (%9,4) artış ile 266,5 USD/ton seviyesinde gerçekleşti. Etilen fiyatlarında 53,5 USD/ton (%6,0) seviyesinde bir artış yaşanırken, nafta fiyatında ise 30,7 USD/tonluk (%4,7) bir artış yaşandı. Hatırlanacağı üzere, makas bir önceki hafta 285,0 USD/ton seviyesinden 243,7 USD/tona toplamda 41,3 USD/ton azalış göstermişti. Etilen-nafta makasının geçen haftaki azalışın ardından bu hafta artış göstermiş olmasını Petkim açısından sınırlı olumlu olarak değerlendiriyoruz.

### KRDMD: Kardemir Yönetim Kurulu Başkanı İsmail Demir'in açıklamaları / sınırlı olumlu

Bloomberg HT'ye konuk olan Kardemir Yönetim Kurulu Başkanı İsmail Demir yatırım planlarından bahsetti.

Katma değerli nihai ürün odaklı bir yapıya gideceklerini söyleyen Demir "Katma değerli ürün gamını genişletmek doğru bir strateji olacaktır. Şu anda bir yandan kapasiteyi artırırken bir yandan da nihai ürünlerde, ürünün cinsi, marketin istekleri ve katma değer açısından bir açılım yapmayı düşünüyoruz" değerlendirmesini yaptı.

Filyos Limanında açılım yapıldığında devreye gireceklerini söyleyen Demir, "Liman yakınında bir yerleşim veya faaliyet gündemimizde. Limanın kendisi de gündemimizde. Çünkü lojistik sıkıntıları aşmadan ilave maliyetlere katlanma durumu var. Kardemir'in bağlı ortaklıklarının da belirli alanlarda yerleşim planları olacak. Ancak bölgeden çok uzaklaşmak niyetinde de değiliz. Filyos bölgenin de beklediği bir açılım idi. Limanda açılım yapıldığında devrede olmayı düşünüyoruz. Liman öncelikli konumuz. Oradan gözümüzü ayırmıyoruz. A, B ve C planlarımız mevcut." diye konuştu.

Yeni yüksek fırın yatırımı geleceğini belirten Demir, "Bu yatırımla 3,5 milyon tonun üzerine çıkacağız gibi görünüyor." dedi. Demir, söz konusu yatırımda yeni teknolojileri kullanacaklarını söyledi. Kardemir'in yatırım planlarından bahseden Demir, rüzgar ve jeotermalde büyük yatırımlara başlayacaklarını söyledi.

Söz konusu açıklamaların hisse performansı açısından destekleyici olabileceğini düşünüyoruz.

Haber için link | [Bloomberg HT](#)

### TUPRS: Bilanço değerlendirmesi / sınırlı olumlu

Enflasyon muhasebesi uygulanmış verilere göre, Tüpraş 2023 yılında 686.529 milyon TL satış geliri, 96.240 milyon TL FAVÖK ve 53.577 milyon TL net kar açıkladı. Muhasebe değişikliği nedeniyle 2023 yılı finansallarında, parasal kazanç/kayıp kalemi altında 11.747 milyon TL'lik olumsuz etki oluştu. Enflasyon muhasebesi etkilerini içeren 2023 yılı finansallarında, FAVÖK ve net kar rakamlarında azalışlar gerçekleşti.

Şirket, finansal sonuçlarının ardından yayınladığı sunumda TMS 29 etkisi hariç finansal verilere yer verdi. Bu verilere göre Tüpraş, 4Ç23'te 178.736 milyon TL satış geliri (Konsensus: 182.768 milyon TL), 22.061 milyon TL FAVÖK (Konsensus: 18.722 milyon TL) ve 19.937 milyon TL net kar (Konsensus: 12.235 milyon TL) açıkladı. Hatırlatmak gerekirse, Deniz Yatırım Strateji ve Araştırma Bölümü olarak, bu çeyrek özelinde, enflasyon muhasebesi uygulamasının yaratacağı muhtemel kafa karışıklığının önüne geçmek ve olabildiğince en sağlıklı şekilde finansallara yaklaşabilmek adına YP raporlama yapan şirketler dışındaki gruba yönelik herhangi bir tahmin paylaşımında bulunmamıştık. Enflasyon muhasebesi etkisi göz ardı edilen sonuçlarda FAVÖK ve net kar beklentilerin üzerinde açıklanmıştır.

Beklentimizin altında açıklanan temettü rakamı ve enflasyon muhasebesi dahil rakamlarda yaşanan azalışlar karşısında TMS 29 etkisi hariç 4Ç23 rakamların beklentilerin üzerinde gerçekleşmesi, artan net nakit pozisyonu ve güçlü bilanço yapısının sürdürülmesi ve kuvvetli 2024 yılı beklentileri dolayısıyla açıklanan sonuçların hisse performansı üzerinde sınırlı olumlu bir etki yaratacağı düşüncesindeyiz.

**HTTBT: Bilanço değerlendirmesi / sınırlı olumlu**

Hitit Bilgisayar Hizmetleri, 4Ç23'te 186 milyon TL satış geliri (Konsensus: 188 milyon TL / Deniz Yatırım: 195 milyon TL), 68 milyon TL FAVÖK (Konsensus: 79 milyon TL / Deniz Yatırım: 87 milyon TL) ve 46 milyon TL net kar (Konsensus: 60 milyon TL / Deniz Yatırım: 64 milyon TL) açıkladı. 4Ç23 rakamların beklentilerin hafif altında gerçekleşmesine rağmen artan net nakit pozisyonu ve 2024 yılına yönelik güçlü beklentiler dolayısıyla açıklanan sonuçların hisse performansı üzerinde sınırlı olumlu bir etki yaratacağı düşüncesindeyiz.

**PGSUS: Bilanço değerlendirmesi / olumlu**

Pegasus, 4Ç23'te 609 milyon EUR gelir (Konsensus: 604 milyon EUR/Deniz Yatırım: 604 milyon EUR), 131 milyon EUR FAVÖK (Konsensus: 127 milyon EUR/Deniz Yatırım: 127 milyon EUR) ve 468 milyon EUR net kar (Konsensus: 60 milyon EUR net kar/Deniz Yatırım: 60 milyon EUR net kar) açıkladı. Pegasus, satış ve FAVÖK tarafında beklentilerin hafif üzerinde finansal sonuçlar gerçekleştirirken, net kar tarafında enflasyon muhasebesi katkısıyla beklentilerin oldukça üzerinde net kar açıkladı. Bunun yanı sıra Şirket, 2024 yıl sonu beklentilerini yayınladı. Açıklanan sonuçların hisse performansı üzerinde olumlu bir etki yaratacağını düşünüyoruz.

**AYGAZ: Bilanço değerlendirmesi / sınırlı olumsuz**

Enflasyon muhasebesi uygulanmış verilere göre, Aygaz 2023 yılında 64.835 milyon TL satış geliri, 1.165 milyon TL FAVÖK ve 5.954 milyon TL net kar açıkladı. Muhasebe değişikliği nedeniyle 2023 yılı finansallarında, parasal kazanç/kayıp kalemi altında 324 milyon TL'lik olumlu etki oluştu.

Enflasyon muhasebesi etkilerini içeren 2023 yılı finansallarında, FAVÖK rakamında artış yaşanırken, net karda azalış gerçekleşti. TMS 29 hariç rakamlarında ise FAVÖK beklentilerin altında gerçekleşti.

Şirket'in net borç pozisyonundan net nakit pozisyonuna geçmesine karşılık TMS 29 etkisi hariç FAVÖK rakamının beklentilerin oldukça altında gerçekleşmesi dolayısıyla açıklanan finansal sonuçların hisse performansı üzerinde sınırlı olumsuz bir etki yaratacağı düşüncesindeyiz.

**SISE: Bilanço değerlendirmesi / olumsuz**

Enflasyon muhasebesi uygulanmış verilere göre, Şişecam, 2023 yılında 151.994 milyon TL satış geliri, 20.727 milyon TL FAVÖK ve 17.121 milyon TL net kar açıkladı. Muhasebe değişikliği nedeniyle 2023 yılı finansallarında, parasal kazanç/kayıp kalemi altında 4.032 milyon TL'lik olumlu etki oluştu.

2023 yılı rakamlarının enflasyon muhasebesi etkilerini içermesi, 9A23 rakamlarının ise enflasyon muhasebesi etkilerini içermemesi dolayısıyla ortaya çıkan 4Ç23 finansallarının anlamlı olmadığını düşündüğümüzden raporumuzda yer vermemeyi tercih ettiğimizi belirtmek isteriz. Hatırlatmak gerekirse, Deniz Yatırım Strateji ve Araştırma Bölümü olarak, bu çeyrek özelinde, enflasyon muhasebesi uygulamasının yaratacağı muhtemel kafa karışıklığının önüne geçmek ve olabildiğince en sağlıklı şekilde finansallara yaklaşabilmek adına YP raporlama yapan şirketler dışındaki gruba yönelik herhangi bir tahmin paylaşımında bulunmamıştık.

Enflasyon muhasebesi etkilerini içeren 2023 yılı finansallarında, satış geliri, FAVÖK ve net karda azalış gerçekleşti.

## KAP haberleri

Genel Kurullar				
1.hafta				
04 Mart 2024 Pazartesi	05 Mart 2024 Salı	06 Mart 2024 Çarşamba	07 Mart 2024 Perşembe	08 Mart 2024 Cuma
ZEDUR				BRKO
				IEYHO
2.hafta				
11 Mart 2024 Pazartesi	12 Mart 2024 Salı	13 Mart 2024 Çarşamba	14 Mart 2024 Perşembe	15 Mart 2024 Cuma
TUCLK	KNFRT		MERKO	BRKVY
	LIDFA		OZSUB	KTLEV
			SEGYO	
3.hafta				
18 Mart 2024 Pazartesi	19 Mart 2024 Salı	20 Mart 2024 Çarşamba	21 Mart 2024 Perşembe	22 Mart 2024 Cuma
UZERB	AGESA	ISYAT	EGPRO	AKBNK
	AKGRT		SEFKF	ANHYT
				SKYMD
4.hafta				
25 Mart 2024 Pazartesi	26 Mart 2024 Salı	27 Mart 2024 Çarşamba	28 Mart 2024 Perşembe	29 Mart 2024 Cuma
FMIZP	GEDIK	ALBRK	AKSA	OYYAT
ICBCT	ISGYO	ANGSR	EREGL	OYAYO
	ISGSY	CEMTS	ISDMR	QNBFL
	TTRAK	FADE	LINK	SELEC
	SISE	GARAN	MMCAS	İŞ BANKASI
		GSRAY	PGSUS	YKBNK
		MAALT	PSDTC	
		OTKAR	QNBFB	
		RODRG	TOASO	
			TSKB	

Kaynak: Deniz Yatırım Strateji ve Araştırma, KAP

KAP HABERLERİ	
Hisse	Haber
AKGRT ilgili şirket AGESA	Sabancı Ageas Sağlık Sigorta A.Ş. Sermaye Artışı; Şirketin %100 bağlı ortaklığı Sabancı Ageas Sağlık Sigorta A.Ş., 04.03.2024 tarihli Yönetim Kurulu toplantısında dijitalleşme yatırımlarını gerçekleştirmek, verimlilik artışı sağlamak ve sağlık sigortacılığı faaliyetlerini büyütmek amacıyla pay başına 1,5725 TL'den 400.000.000 TL nominal değerli 629.000.000 TL sermaye artırımına gitme kararı almıştır. Sabancı Ageas Sağlık Sigorta A.Ş. tarafından sermaye artırım işlemleri ile ilgili olarak yasal izinlerin alınması için başvuru süreçleri başlatılacaktır. Şirketin 04.03.2024 tarihli Yönetim Kurulu toplantısında bağlı ortaklığımız Sabancı Ageas Sağlık Sigorta A.Ş tarafından yapılacak sermaye artırımına iştirak etmeme kararı alınmıştır. Bu kapsamda, Sabancı Ageas Sağlık Sigorta A.Ş. tarafından yapılacak sermaye artışı karşılığı ihraç edilecek tüm paylar sağlık sigortası faaliyetleri alanında sinerji yaratmak ve verimlilik artışı sağlamak amacıyla Ageas Hayat ve Emeklilik A.Ş. tarafından ödenecek olup, sermaye artışı Sermayesine Oranı: % 48,16
CEMTS	Kar Payı Dağıtımına İlişkin 04.03.2024 Tarihli Yönetim Kurulu Kararı; 1 TL Nominal Değerli Paya Ödenecek Nakit Kar Payı Brüt: 0,15 TL ve Nakit Kar Payı Net: 0,135 TL kar payı ödemesinin 29.04.2024 tarihinden itibaren dağıtılması, 27.03.2024 tarihinde yapılacak şirket Olağan Genel Kurul Toplantısında ortakların onayına sunulmasına karar verilmiştir. (Temettü verimliliği: % 1,22)
IZMDC	Maddi Duran Varlık Satışı Hakkında; Yönetim Kurulu'nun 04.03.2024 tarihli toplantısında, Sektör koşullarının değerlendirilmesi sonucunda, şirket faaliyetlerini optimize etmek ve şirketin uzun vadeli stratejik hedeflerine daha uygun bir yapı oluşturmak amacıyla gemi faaliyetlerinin sonlandırılmasına, Gemi faaliyetleri kapsamında Şirket bünyesinde maddi duran varlık kategorisinde bulunan Kuru Yük Gemileri, M/V Halil Şahin'in, M/V IDC Pearl'in, ve M/V IDC Diamond'un yapılan müzakere ve pazarlıklar sonucu Sea Eagle Shipping & Trading Co., Sea Pearl Shipping & Trading Co. ve Sea Diamond Shipping & Trading Co. şirketlerine, toplam 23.000.000 USD bedel ile satılmasına, Söz konusu satış işlemlerine ilişkin gerekli aksiyonların başlatılmasına, oy birliği ile karar verilmiştir. Elde Edilen Maddi Duran Varlık Satış Karının Tutarı: Maddi duran varlıkların Şirketimiz kamuya açıklanan son finansal tablosundaki kayıtlı değerine göre yaklaşık 674.650.883 TL tutarında kar etkisi beklenmektedir. Satış Bedelinin Ortaklık Ödenmiş Sermayesine Oranı: % 48,16
KCAER	Kocaeli Servis Merkezi Kapasite Artışının Tamamlanması; Katma değerli ürünlerin toplam portföydeki payını artırma hedefi doğrultusunda, başta güneş enerjisi profilleri olmak üzere, çelik profillerinin projeye özgü ve müşteri talepleri doğrultusunda işlenerek yüksek katma değerli ürün haline getiren Kocaeli Çelik Servis Merkezi'nin kapasitesini artırma kararı aldığı 13 Kasım 2023 tarihli özel durum açıklamasında paylaşılmıştır. Boy kesim, talaşlı ve kaynaklı imalat, soğuk şekillendirme, galvanizleme gibi hizmetlerle çelik ürünlerini işleyerek nihai ürün haline getiren servis merkezinin 120.000 ton/yıl olan kapasitesini %50 artışla 180.000 ton/yıl seviyesine yükseltecek yatırım tamamlanmış, yeni kapasite devreye alınmıştır.
MIATK	Çinli Yatırımcı ile Enerji ve Elektromobilité Sektöründe Yatırım Görüşmesi; Şirket, Enerji ve Elektromobilité alanında Global Pazarda büyük ölçekli faaliyet gösteren Çinli yatırımcı firma ile yurtdışı yatırımlar ve projeler üzerinde ortak iş birliği yapılmasına yönelik görüşmeler tamamlamış, işbirliği adına NDA (Non-Disclosure Agreement) / Gizlilik Anlaşması imzalamıştır. Şirket, Sürece ilişkin tüm gelişmeleri kanuoyu ile paylaşılacağını belirtmiştir.
SISE	Kar Payı Dağıtımına İlişkin 04.03.2024 Tarihli Yönetim Kurulu Kararı; 1 TL Nominal Değerli Paya Ödenecek Nakit Kar Payı Brüt: 0,7181998 TL ve Nakit Kar Payı Net: 0,6463798 TL kar payı ödemesinin 31.05.2024 tarihinden itibaren dağıtılması, 26.03.2024 tarihinde yapılacak şirket Olağan Genel Kurul Toplantısında ortakların onayına sunulmasına karar verilmiştir. (Temettü verimliliği: % 1,41)
TOASO	Kar Payı Dağıtımına İlişkin 04.03.2024 Tarihli Yönetim Kurulu Kararı; 1 TL Nominal Değerli Paya Ödenecek Nakit Kar Payı Brüt: 20,00 TL ve Nakit Kar Payı Net: 18,00 TL kar payı ödemesinin 04.04.2024 tarihinden itibaren dağıtılması, 28.03.2024 tarihinde yapılacak şirket Olağan Genel Kurul Toplantısında ortakların onayına sunulmasına karar verilmiştir. (Temettü verimliliği: % 7,84)
TUPRS	Kar Payı Dağıtımına İlişkin 04.03.2024 Tarihli Yönetim Kurulu Kararı; 1 TL Nominal Değerli Paya Ödenecek Nakit Kar Payı Brüt: 10,3799282 TL ve Nakit Kar Payı Net: 9,3419353 TL kar payı ödemesinin 03.04.2024 tarihinden itibaren dağıtılması, yapılacak şirket Olağan Genel Kurul Toplantısında ortakların onayına sunulmasına karar verilmiştir. (Temettü verimliliği: % 6,43)

Kaynak: Deniz Yatırım Strateji ve Araştırma, KAP

## Teknik yorum

### BIST 100 endeksi

Dün endeks günü -2.08% değişimle 8907,65 seviyesinde kapattı. İşlem hacmi yüksek seviyede gerçekleşti. 9180 üstüne geçemeyen endeks günün ikinci yarısında artan satış baskısıyla sert düşüş kaydetti. İlk destek olarak takip ettiğimiz 8750 seviyesinden tepki alımları gelebileceği düşüncesindeyiz. Ancak endekste 8500 – 8750 bandını alım yönünde takip ediyoruz. 5 g Ort. 9088.06 22 g. Ort. 9101.49 seviyesindedir. Destek olarak 8500 ve 8750, direnç olarak 9000 ve 9180 takip ediyoruz. Bu sabah yatay açılış ve sonrasında 8750 – 9000 arasında işlem aktivitesi bekliyoruz.

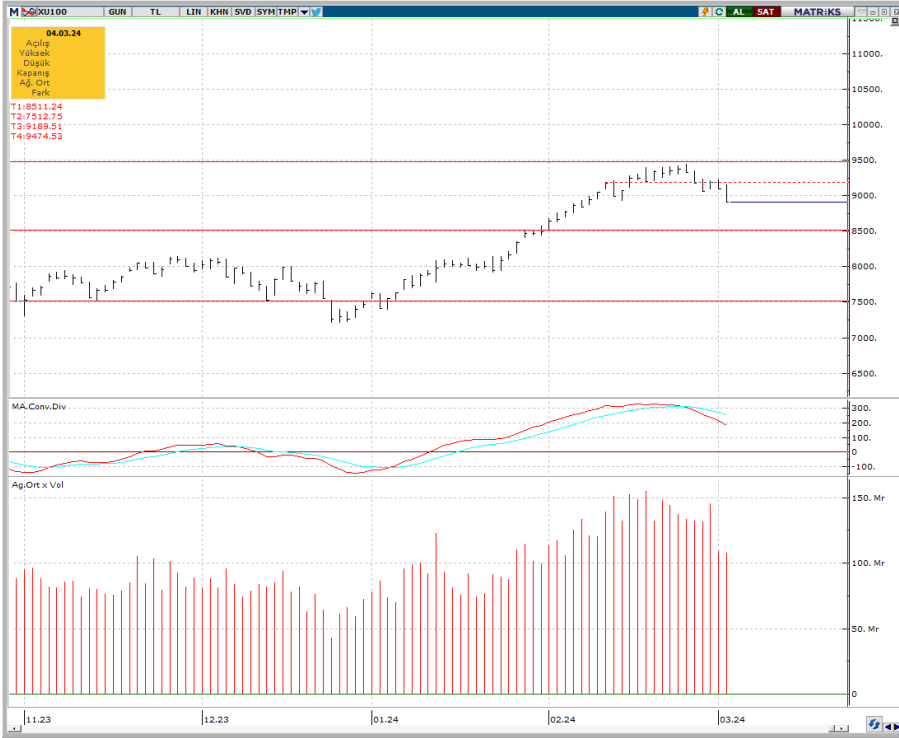

## VIOP - X30Y vade teknik analiz

Dün vadeli endeks günü -1.80% değişimle 9910,25 seviyesinde kapattı. İşlem hacmi yüksek seviyede gerçekleşti. Vadeli endeks özellikle günün ikinci yarısında artan satış baskısıyla sert düşüş kaydetti. Satış baskısının 9600 – 9700 bandına kadar devam edebileceği ve bu seviyeden tepki alımlarının geleceği düşüncesindeyiz. 5g. Ort. 10171.70 22 g. Ort. 10302,00 seviyesindedir. Destek olarak 9600 ve 9700, direnç olarak ise 10000 ve 10140 seviyelerini takip ediyoruz. Bu sabah yatay açılış ve sonrasında 9.800 – 10.140 arasında işlem aktivitesi bekliyoruz.

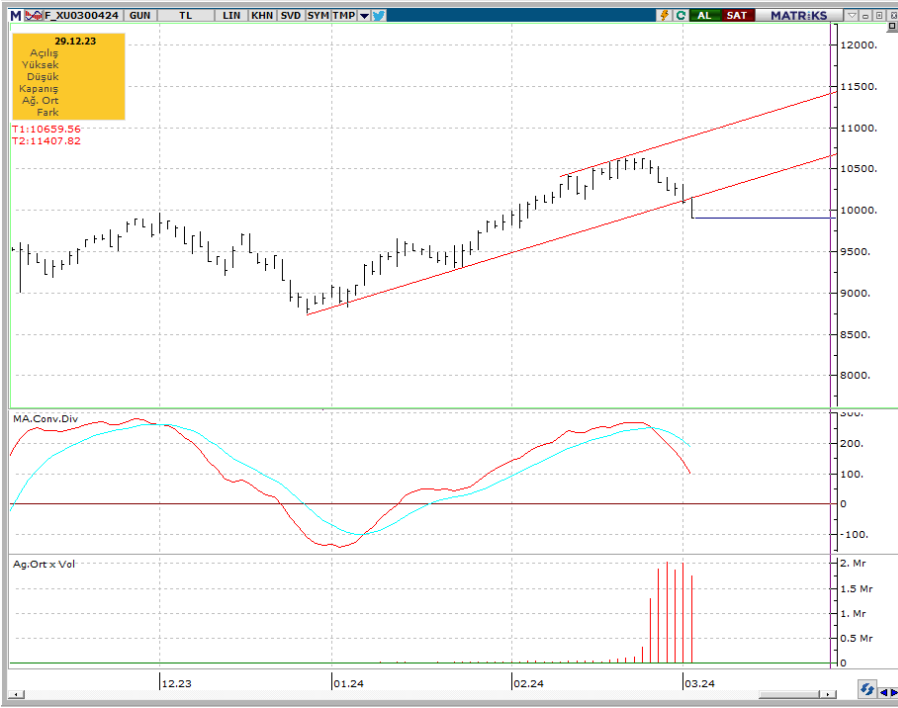



## BIST 100 endeks ağırlıkları ve puan katkıları

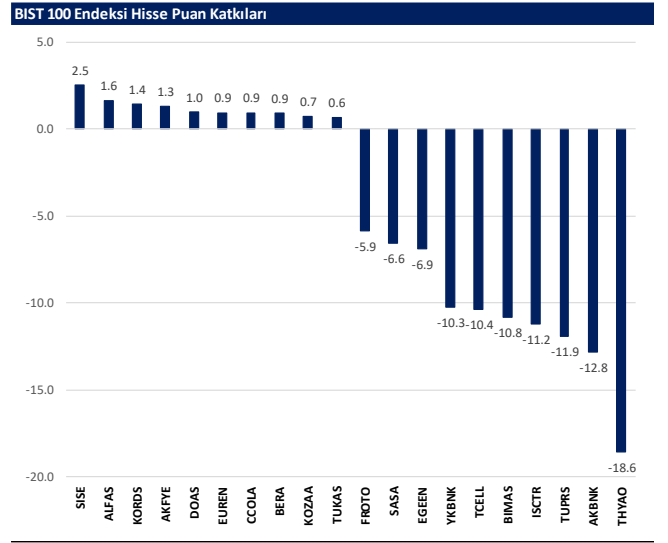
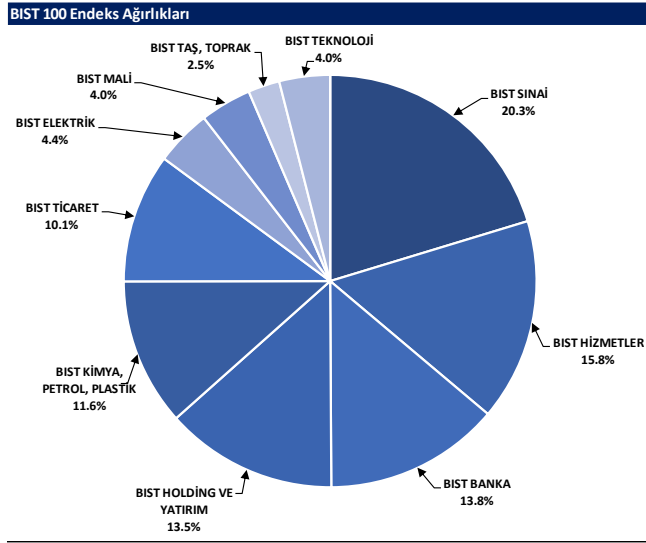

## BIST endekslerine ait performanslar

BIST Endeksleri	Endeks Açıklaması	04.03.2024	01.03.2024	Günlük değişim	29.12.2023	Yıl başlangıcından değişim
XU100	BIST 100	8908	9097	-2.1%	7470	19%
XU30	BIST 30	9382	9580	-2.1%	8021	17%
XU50	BIST 50	7756	7924	-2.1%	6572	18%
XBANK	BIST BANKA	9463	9785	-3.3%	8717	9%
XUTUM	BIST TÜM	10629	10811	-1.7%	8577	24%
XUMAL	BIST MALİ	9499	9652	-1.6%	7888	20%
XD35	BIST 30 AĞIRLIK SINIRLAMALI 10	9582	9784	-2.1%	8193	17%
XI005	BIST 100 AĞIRLIK SINIRLAMALI 10	8909	9099	-2.1%	7472	19%
XBANA	BIST ANA	33600	33352	0.7%	23113	45%
XBLSM	BIST BİLİŞİM	7404	7631	-3.0%	3706	100%
XELKT	BIST ELEKTRİK	578	589	-1.9%	452	28%
XFIND	BIST FIN. KIR. FAKTORİNG	3925	4088	-4.0%	3198	23%
XGIDA	BIST GIDA, İÇECEK	11259	11219	0.4%	8837	27%
XGMYO	BIST GAYRİMENKUL Y.O.	3187	3182	0.2%	2449	30%
XHARZ	BIST HALKA ARZ	114618	115873	-1.1%	79702	44%
XHOLD	BIST HOLDİNG VE YATIRIM	8438	8518	-0.9%	6642	27%
XILTM	BIST İLETİŞİM	1606	1664	-3.5%	1391	15%
XINSA	BIST İNŞAAT	10261	10335	-0.7%	8943	15%
XKAGT	BIST ORMAN, KAĞIT, BASIM	7454	7174	3.9%	5267	42%
XKMYA	BIST KİMYA, PETROL, PLASTİK	13286	13565	-2.1%	11439	16%
XKOBI	BIST KOBI SANAYİ	34712	34179	1.6%	22204	56%
XKURY	BIST KURUMSAL YÖNETİM	7456	7577	-1.6%	6264	19%
XMADN	BIST MADENCİLİK	6525	6502	0.3%	5363	22%
XMANA	BIST METAL ANA	17777	17997	-1.2%	14826	20%
XMEŞY	BIST METAL EŞYA, MAKİNA	24124	24727	-2.4%	18675	29%
XSDA	BIST ADANA	68055	70845	-3.9%	66137	3%
XSANK	BIST ANKARA	17809	18023	-1.2%	12998	37%
XSANT	BIST ANTALYA	13831	14083	-1.8%	11026	25%
YSBAL	BIST BALIKESİR	10289	10394	-1.0%	8036	28%
XSUR	BIST BURSA	17806	18453	-3.5%	14349	24%
XSDNZ	BIST DENİZLİ	9736	9523	2.2%	6224	56%
XSGRT	BIST SİĞORTA	39504	40121	-1.5%	33697	17%
XSIST	BIST İSTANBUL	11771	11954	-1.5%	9479	24%
XSIZM	BIST İZMİR	16937	17305	-2.1%	13131	29%
XSKAY	BIST KAYSERİ	39257	39550	-0.7%	28581	37%
XSKOC	BIST KOCAELİ	27483	28107	-2.2%	23577	17%
XSKON	BIST KONYA	12670	12380	2.3%	7870	61%
XSPOR	BIST SPOR	4735	4872	-2.8%	3668	29%
XSTKR	BIST TEKİRDAĞ	49047	49778	-1.5%	39257	25%
XTAŞ	BIST TAŞ, TOPRAK	13148	13408	-1.9%	10958	20%
XTCRT	BIST TİCARET	20847	21185	-1.6%	16660	25%
XTEKS	BIST TEKSTİL, DERİ	3934	3889	1.1%	2994	31%
XTM25	BIST TEMETTÜ 25	11121	11358	-2.1%	9394	18%
XTMTU	BIST TEMETTÜ	9075	9261	-2.0%	7491	21%
XTRZM	BIST TURİZM	1305	1320	-1.1%	997	31%
XTUMY	BIST TÜM-100	35756	35972	-0.6%	25772	39%
XUHIZ	BIST HİZMETLER	8383	8552	-2.0%	6839	23%
XULAS	BIST ULUŞTIRMA	29614	30275	-2.2%	24695	20%
XUSIN	BIST SİNAİ	14198	14409	-1.5%	11532	23%
XUSRD	BIST SÜRÜDÜRÜLEBİLİRLİK	11411	11637	-1.9%	9694	18%
XUTEK	BIST TEKNOLOJİ	15672	16039	-2.3%	9541	64%
XYLDZ	BIST YILDIZ	9803	9997	-1.9%	8042	22%
XYORT	BIST MENKUL KIYIM Y.O.	4420	4362	1.3%	3385	31%
XYU02	BIST 100-30	17523	17902	-2.1%	14042	25%
XI0XB	BIST BANKA DİSİ LİKİT 10	11469	11636	-1.4%	9883	16%
XAKUR	BIST ARACI KURUMLAR	43031	43237	-0.5%	36746	17%
XLBNK	BIST LİKİT BANKA	8390	8680	-3.3%	7700	9%
XTKJS	BIST TEKNOLOJİ AĞIRLIK SINIRLAMALI	25674	26376	-2.7%	14089	82%

Kaynak: Deniz Yatırım Strateji ve Araştırma, Rasyonet

## Seçilmiş BIST Endekslerine Ait Günlük Performanslar

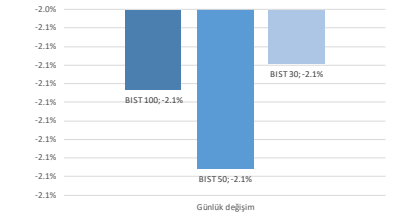

Kaynak: Deniz Yatırım Strateji ve Araştırma Bölümü hesaplamaları, Rasyonet

## Seçilmiş BIST Endekslerine Ait Günlük Performanslar

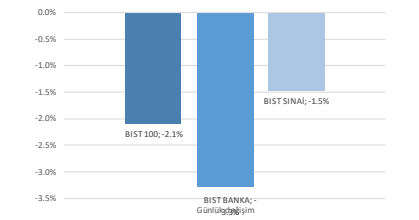

Kaynak: Deniz Yatırım Strateji ve Araştırma Bölümü hesaplamaları, Rasyonet

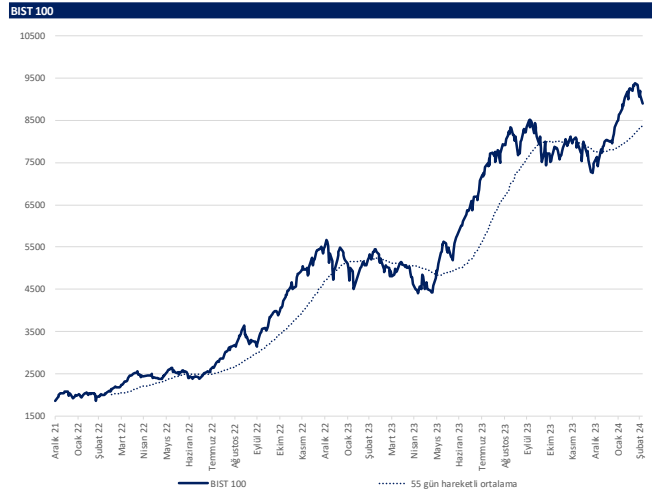

Kaynak: Deniz Yatırım Strateji ve Araştırma, Rasyonet

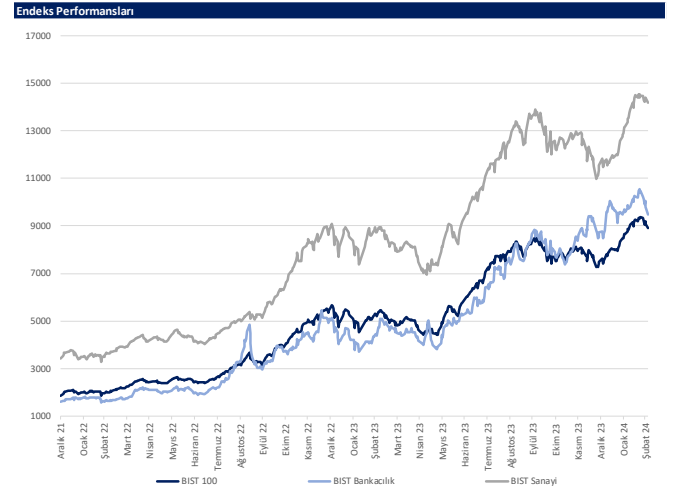

Kaynak: Deniz Yatırım Strateji ve Araştırma, Rasyonet

## Günlük bazda seçilmiş indikatörler puanlama sistemi

Hisse Sembeli	Son Kapanış	Önceki gün kapanış	Değişim	İşlem Hacmi (milyon TL)	RSI	MACD	İşlem Hacmi > 3 gün ort.	RSI > 5 gün ort.	RSI < 70.0	RSI > 30.0	MACD > 5 gün ort.	MACD > 0	Son Kapanış > 3 gün ort.	Önceki Puan	Puan
TLSAS	9.25	8.50	4.00%	762.83	65.91	0.24	✓	✓	✓	✓	✓	✓	✓	87.5	100.0
EUREN	21.32	20.20	5.54%	1,405.75	76.84	0.82	✓	✓	✓	✓	✓	✓	✓	66.0	91.0
KORDS	110.00	103.00	6.80%	631.89	81.61	4.56	✓	✓	✓	✓	✓	✓	✓	91.0	91.0
AKSEN	37.52	37.06	1.24%	283.51	51.71	0.56	✓	✓	✓	✓	✓	✓	✓	28.5	87.5
ASTOR	122.20	121.50	0.58%	2,502.92	52.92	2.00	✓	✓	✓	✓	✓	✓	✓	62.5	87.5
ODAS	267.50	264.00	1.33%	1,035.59	49.51	0.99	✓	✓	✓	✓	✓	✓	✓	28.5	87.5
EKOYO	11.41	11.34	0.62%	3,329.84	68.18	0.49	✓	✓	✓	✓	✓	✓	✓	62.5	87.5
EREGL	46.02	45.94	0.17%	10,141.27	50.71	0.57	✓	✓	✓	✓	✓	✓	✓	41.0	87.5
SISE	50.80	50.35	0.89%	5,605.15	49.25	0.34	✓	✓	✓	✓	✓	✓	✓	28.5	87.5
YILGD	15.34	15.17	1.12%	505.01	46.51	0.05	✓	✓	✓	✓	✓	✓	✓	75.0	87.5
AKFYE	28.44	27.32	4.10%	401.61	75.60	1.90	✓	✓	✓	✓	✓	✓	✓	53.5	78.5
KOZAA	53.95	51.85	2.12%	817.93	60.00	0.80	✓	✓	✓	✓	✓	✓	✓	62.5	75.0
AGHOL	255.75	255.50	0.10%	150.10	53.77	6.34	✓	✓	✓	✓	✓	✓	✓	75.0	75.0
ALFAS	110.10	104.10	5.76%	482.86	54.38	1.28	✓	✓	✓	✓	✓	✓	✓	28.5	62.5
İPEKE	41.38	41.08	0.73%	320.29	60.73	1.18	✓	✓	✓	✓	✓	✓	✓	50.0	62.5
KOZAL	22.86	22.78	0.35%	2,838.65	54.87	0.39	✓	✓	✓	✓	✓	✓	✓	50.0	62.5
BERA	20.50	19.85	3.27%	1,138.32	84.28	1.80	✓	✓	✓	✓	✓	✓	✓	33.0	58.0
ALBRK	4.17	4.24	-1.65%	96.02	36.63	0.00	✓	✓	✓	✓	✓	✓	✓	28.5	53.5
BİMAS	373.00	381.00	-2.10%	1,592.14	46.64	5.97	✓	✓	✓	✓	✓	✓	✓	28.5	53.5
BİDEN	20.40	20.62	-1.07%	178.44	49.25	0.17	✓	✓	✓	✓	✓	✓	✓	87.5	53.5
BOBET	36.08	37.18	-2.96%	176.10	43.42	0.32	✓	✓	✓	✓	✓	✓	✓	28.5	53.5
BUÇİM	8.00	8.41	-4.88%	186.48	43.05	0.07	✓	✓	✓	✓	✓	✓	✓	87.5	53.5
CANTİE	17.80	18.45	-3.52%	523.76	43.06	0.03	✓	✓	✓	✓	✓	✓	✓	87.5	53.5
ENERY	145.00	150.00	-2.67%	213.72	46.62	2.05	✓	✓	✓	✓	✓	✓	✓	62.5	53.5
ENKAI	37.14	37.18	-0.11%	1,065.19	43.26	0.19	✓	✓	✓	✓	✓	✓	✓	28.5	53.5
İZMİC	6.64	6.83	-2.78%	154.28	53.08	0.12	✓	✓	✓	✓	✓	✓	✓	62.5	53.5
KARSN	9.87	10.28	-3.99%	332.72	49.61	0.14	✓	✓	✓	✓	✓	✓	✓	87.5	53.5
KAYSE	35.58	35.96	-1.06%	416.46	47.08	0.06	✓	✓	✓	✓	✓	✓	✓	87.5	53.5
KMPUR	64.95	66.40	-2.18%	164.74	41.39	0.16	✓	✓	✓	✓	✓	✓	✓	28.5	53.5
KROMO	25.50	27.14	-2.00%	1,381.16	41.44	0.10	✓	✓	✓	✓	✓	✓	✓	62.5	53.5
MAVİ	141.00	143.10	-1.47%	208.45	52.75	1.66	✓	✓	✓	✓	✓	✓	✓	87.5	53.5
MGROS	474.00	490.75	-3.41%	820.26	63.12	20.04	✓	✓	✓	✓	✓	✓	✓	45.5	53.5
SOKİM	64.60	65.85	-1.90%	760.00	44.23	0.84	✓	✓	✓	✓	✓	✓	✓	28.5	53.5
TKFEN	44.84	46.08	-2.69%	397.24	50.25	1.15	✓	✓	✓	✓	✓	✓	✓	53.5	53.5
ULKER	104.50	106.00	-1.42%	1,286.76	53.84	3.30	✓	✓	✓	✓	✓	✓	✓	50.0	53.5
KONYA	10,497.50	10,500.00	-1.44%	636.26	75.48	466.54	✓	✓	✓	✓	✓	✓	✓	60.0	45.5
AHGAG	13.43	13.87	-3.17%	197.57	50.21	0.29	✓	✓	✓	✓	✓	✓	✓	91.0	41.0
ASYOY	15.25	15.82	-3.60%	152.16	38.65	-0.11	✓	✓	✓	✓	✓	✓	✓	75.0	41.0
BRYAT	4,120.00	4,500.00	-8.44%	723.25	68.44	377.43	✓	✓	✓	✓	✓	✓	✓	91.0	41.0
CCOLA	624.00	620.00	0.65%	283.49	56.83	19.83	✓	✓	✓	✓	✓	✓	✓	28.5	41.0
ÇWNE	297.75	303.50	-1.89%	519.59	38.03	-3.84	✓	✓	✓	✓	✓	✓	✓	16.0	41.0
EGEN	15,672.50	17,422.50	-9.99%	1,245.14	60.89	1,059.49	✓	✓	✓	✓	✓	✓	✓	91.0	41.0
İZNER	30.76	32.32	-4.83%	221.27	40.90	-0.05	✓	✓	✓	✓	✓	✓	✓	62.5	41.0
KCAER	55.05	54.90	0.27%	1,521.12	63.65	5.36	✓	✓	✓	✓	✓	✓	✓	41.0	41.0
PGSUS	836.00	833.50	0.30%	2,148.93	57.94	23.81	✓	✓	✓	✓	✓	✓	✓	28.5	41.0
QUAGR	4.19	4.34	-3.46%	270.62	43.52	-0.02	✓	✓	✓	✓	✓	✓	✓	50.0	41.0
TATEN	37.06	39.24	-5.56%	282.67	38.72	-0.15	✓	✓	✓	✓	✓	✓	✓	62.5	41.0
AŞEF	148.20	149.90	-1.13%	196.30	47.64	2.06	✓	✓	✓	✓	✓	✓	✓	37.5	41.0
MİATK	78.90	81.05	-2.65%	5,445.44	70.51	8.90	✓	✓	✓	✓	✓	✓	✓	91.0	33.0
AKBNK	39.02	40.30	-3.18%	2,188.56	41.28	0.15	✓	✓	✓	✓	✓	✓	✓	28.5	28.5
AKSA	104.00	107.00	-2.80%	285.92	54.88	3.78	✓	✓	✓	✓	✓	✓	✓	41.0	28.5
ALARK	125.50	127.50	-1.57%	779.92	57.10	6.21	✓	✓	✓	✓	✓	✓	✓	28.5	28.5
ARKLK	158.50	166.00	-4.52%	771.96	55.02	5.13	✓	✓	✓	✓	✓	✓	✓	53.5	28.5
AŞEL	58.55	59.20	-1.10%	2,212.89	55.47	2.62	✓	✓	✓	✓	✓	✓	✓	28.5	28.5
BİENY	45.62	47.16	-3.27%	151.36	44.69	0.34	✓	✓	✓	✓	✓	✓	✓	87.5	28.5
BRŞAN	704.50	745.50	-5.50%	2,643.12	56.14	22.65	✓	✓	✓	✓	✓	✓	✓	100.0	28.5
CİMSA	33.86	34.78	-2.65%	346.10	42.62	0.33	✓	✓	✓	✓	✓	✓	✓	50.0	28.5
DHOL	13.49	13.79	-2.18%	499.81	49.76	0.19	✓	✓	✓	✓	✓	✓	✓	62.5	28.5
EDİG	54.45	54.50	-5.60%	182.47	49.87	1.06	✓	✓	✓	✓	✓	✓	✓	62.5	28.5
ENİSA	60.15	62.00	-2.98%	504.27	51.18	0.12	✓	✓	✓	✓	✓	✓	✓	50.0	28.5
FROTO	983.00	1,008.00	-2.48%	752.07	57.00	37.01	✓	✓	✓	✓	✓	✓	✓	28.5	28.5
GESAN	74.00	76.70	-3.52%	429.36	38.09	0.04	✓	✓	✓	✓	✓	✓	✓	28.5	28.5
GUBRF	187.80	195.70	-4.04%	1,824.11	51.59	5.51	✓	✓	✓	✓	✓	✓	✓	75.0	28.5
GWIND	17.00	27.82	-2.95%	127.21	48.33	0.52	✓	✓	✓	✓	✓	✓	✓	50.0	28.5
HALIS	15.75	14.28	-3.71%	781.79	44.86	0.32	✓	✓	✓	✓	✓	✓	✓	28.5	28.5
HEKTS	18.51	19.40	-4.59%	1,275.35	41.32	0.09	✓	✓	✓	✓	✓	✓	✓	62.5	28.5
İSCTR	10.32	10.71	-3.64%	2,280.98	41.33	0.17	✓	✓	✓	✓	✓	✓	✓	28.5	28.5
İSOMR	40.02	40.22	-0.50%	190.49	54.03	0.90	✓	✓	✓	✓	✓	✓	✓	28.5	28.5
İSMEN	36.36	36.90	-1.46%	259.01	48.72	0.66	✓	✓	✓	✓	✓	✓	✓	41.0	28.5
KHOL	164.50	165.60	-0.66%	1,339.81	43.84	1.96	✓	✓	✓	✓	✓	✓	✓	28.5	28.5
KİŞER	72.25	75.70	-4.50%	531.42	47.33	1.44	✓	✓	✓	✓	✓	✓	✓	41.0	28.5
KONTR	273.25	286.00	-4.46%	2,101.08	53.33	9.65	✓	✓	✓	✓	✓	✓	✓	75.0	28.5
ODAS	10.24	10.66	-3.94%	1,379.26	56.09	0.26	✓	✓	✓	✓	✓	✓	✓	87.5	28.5
OTKAR	478.00	486.00	-1.65%	202.06	41.16	6.10	✓	✓	✓	✓	✓	✓	✓	28.5	28.5
OYAKC	68.00	70.70	-3.82%	591.25	52.74	1.86	✓	✓	✓	✓	✓	✓	✓	50.0	28.5
PENTA	20.62	21.18	-2.64%	175.80	49.04	0.28	✓	✓	✓	✓	✓	✓	✓	87.5	28.5
PETM	22.96	23.74	-3.29%	1,432.02	46.32	0.56	✓	✓	✓	✓	✓	✓	✓	28.5	28.5
SAHOL	75.90	77.75	-1.09%	1,423.49	47.95	1.63	✓	✓	✓	✓	✓	✓	✓	28.5	28.5
SDTR	362.25	377.25	-3.98%	275.65	42.12	5.14	✓	✓	✓	✓	✓	✓	✓	28.5	28.5
SMRTG	62.05	64.15	-3.27%	323.13	38.38	0.20	✓	✓	✓	✓	✓	✓	✓	28.5	28.5
TAVHL	166.10	170.80	-2.75%	361.11	60.56	8.60	✓	✓	✓	✓	✓	✓	✓	28.5	28.5
THYAO	270.50	277.75	-2.61%	6,433.23	44.48	2.70	✓	✓	✓	✓	✓	✓	✓	28.5	28.5
TODAS	255.00	261.00	-2.30%	742.86	48.80	5.02	✓	✓	✓	✓	✓	✓	✓	28.5	28.5
TITKOM	30.30	31.30	-3.19%	718.24	43.67	0.23	✓	✓	✓	✓	✓	✓	✓	28.5	28.5
TTRAK	844.00	861.00	-1.97%	408.10	54.69	21.88	✓	✓	✓	✓	✓	✓	✓	28.5	28.5
TUPRS	161.40	164.80	-2.06%	3,650.64	53.24	2.81	✓	✓	✓	✓	✓	✓	✓	62.5	28.5
VAKBN	13.78	14.25	-3.30%	415.63	40.33	0.01	✓	✓	✓	✓	✓	✓	✓	41.0	28.5
VESTL	76.50	80.15	-4.55%	563.67	48.86	4.93	✓	✓	✓	✓	✓	✓	✓	28.5	28.5
YETK	229.80	241.10	-4.65%	698.16	45.76	5.49	✓	✓	✓	✓	✓	✓	✓	66.0	28.5
YKBNK	21.66	22.50	-3.73%	2,463.17	37.55	0.14	✓								

## Son 90 güne ait dip-zirve analizi



## DENİZ YATIRIM STRATEJİ &amp; ARAŞTIRMA | BIST 100 ENDEKSİ DİP-ZİRVE ANALİZİ

Hisse	Son kapanış	Önceki kapanış	Değişim %	Son 90 gün zirvesi	Son 90 gün dip	Zirveye uzaklık	Dibe uzaklık	Zirveyi geçti mi?
AEFES	148.20	149.90	-1.1%	158.70	99.85	7%	33%	x
AGHOL	255.75	255.50	0.1%	268.25	183.50	5%	28%	x
AHGAZ	13.43	13.87	-3.2%	13.87	8.85	3%	34%	x
AKBNK	39.02	40.30	-3.2%	43.50	28.00	11%	28%	x
AKCNS	155.30	155.60	-0.2%	187.00	122.00	20%	21%	x
AKFYE	28.44	27.32	4.1%	28.44	12.89	-	55%	✓
AKSA	104.00	107.00	-2.8%	114.00	79.55	10%	24%	x
AKSEN	37.52	37.06	1.2%	40.14	28.52	7%	24%	x
ALARK	125.50	127.50	-1.6%	136.60	85.10	9%	32%	x
ALBRK	4.17	4.24	-1.7%	4.76	3.60	14%	14%	x
ALFAS	110.10	104.10	5.8%	128.60	78.30	17%	29%	x
ARCLK	158.50	166.00	-4.5%	169.00	122.50	7%	23%	x
ASELS	58.55	59.20	-1.1%	66.50	40.92	14%	30%	x
ASGYO	15.25	15.82	-3.6%	18.84	13.17	24%	14%	x
ASTOR	122.20	121.50	0.6%	131.00	86.65	7%	29%	x
BERA	20.50	19.85	3.3%	20.50	10.50	-	49%	✓
BIENY	45.62	47.16	-3.3%	52.30	37.84	15%	17%	x
BIMAS	373.00	381.00	-2.1%	402.25	269.33	8%	28%	x
BIOEN	20.40	20.62	-1.1%	22.58	16.54	11%	19%	x
BOBET	36.08	37.18	-3.0%	41.24	28.00	14%	22%	x
BRSAN	704.50	745.50	-5.5%	948.00	478.00	35%	32%	x
BRYAT	4120.00	4500.00	-8.4%	4500.00	2089.00	9%	49%	x
BUCIM	8.00	8.41	-4.9%	9.48	6.76	19%	15%	x
CANTE	17.80	18.45	-3.5%	20.58	16.00	10%	16%	x
CCOLA	624.00	620.00	0.6%	647.00	367.80	4%	41%	x
CIMSA	33.86	34.78	-2.6%	39.10	27.50	15%	19%	x
CWENE	297.75	303.50	-1.9%	362.00	230.20	22%	23%	x
DOAS	267.50	264.00	1.3%	287.00	224.30	7%	16%	x
DOHOL	13.49	13.79	-2.2%	14.20	10.48	5%	22%	x
ECILC	51.45	54.50	-5.6%	56.30	40.82	9%	21%	x
ECZYT	252.00	259.75	-3.0%	342.00	229.60	36%	9%	x
EGEEN	15672.50	17412.50	-10.0%	17412.50	8860.20	11%	43%	x
EKGYO	11.41	11.34	0.6%	11.63	6.48	2%	43%	x
ENERY	146.00	150.00	-2.7%	160.90	106.30	10%	27%	x
ENISA	60.15	62.00	-3.0%	63.00	43.50	5%	28%	x
ENKAI	37.14	37.18	-0.1%	40.96	29.60	10%	20%	x
EREGL	46.02	45.94	0.2%	49.62	37.20	8%	19%	x
EUPWR	166.30	170.20	-2.3%	200.20	140.80	20%	15%	x
EUREN	21.32	20.20	5.5%	21.32	13.60	-	36%	✓
FROTO	983.00	1008.00	-2.5%	1034.00	728.00	5%	26%	x
GARAN	60.25	61.85	-2.6%	68.40	45.92	14%	24%	x
GESAN	74.00	76.70	-3.5%	92.00	59.60	24%	19%	x
GUBRF	187.80	195.70	-4.0%	393.50	135.90	110%	28%	x
GWIND	27.00	27.82	-2.9%	29.00	20.90	7%	23%	x
HALIK	13.75	14.28	-3.7%	15.51	11.49	13%	16%	x
HEKTS	18.51	19.40	-4.6%	23.92	16.78	29%	9%	x
IFEKE	41.38	41.08	0.7%	43.70	29.54	6%	29%	x
ISCTR	10.32	10.71	-3.6%	11.56	7.92	12%	23%	x
ISDMR	40.02	40.22	-0.5%	41.82	32.50	4%	19%	x
ISGYO	16.88	17.33	-2.6%	22.58	14.18	34%	16%	x
ISMEN	36.36	36.90	-1.5%	44.20	28.60	22%	21%	x
IZENR	30.76	32.32	-4.8%	38.20	23.72	24%	23%	x
IZMDC	6.64	6.83	-2.8%	6.83	4.96	3%	25%	x
KARSN	9.87	10.28	-4.0%	10.45	8.03	6%	19%	x
KAYSE	35.58	35.96	-1.1%	41.24	31.70	16%	11%	x
KCAER	55.05	54.90	0.3%	65.05	25.00	18%	55%	x
KCHOL	164.50	165.60	-0.7%	176.60	136.00	7%	17%	x
KLSEK	72.25	75.70	-4.6%	82.75	55.70	15%	23%	x
KMPUR	64.95	66.40	-2.2%	74.00	52.40	14%	19%	x
KONTR	273.25	286.00	-4.5%	300.50	182.50	10%	33%	x
KONYA	10407.50	10560.00	-1.4%	10560.00	6972.50	1%	33%	x
KORDS	110.00	103.00	6.8%	110.00	72.35	-	34%	✓
KOZAA	52.95	51.85	2.1%	58.70	39.20	11%	26%	x
KOZAL	22.86	22.78	0.4%	24.02	18.99	5%	17%	x
KRDMD	26.58	27.14	-2.1%	29.64	21.38	12%	20%	x
MAVI	141.00	143.10	-1.5%	150.60	95.50	7%	32%	x
MGROS	474.00	490.75	-3.4%	493.25	328.50	4%	31%	x
MIATK	78.90	81.05	-2.7%	81.05	28.06	3%	64%	x
ODAS	10.24	10.66	-3.9%	13.12	7.55	28%	26%	x
OTKAR	478.00	486.00	-1.6%	536.00	393.50	12%	18%	x
OYAKC	68.00	70.70	-3.8%	73.95	53.70	9%	21%	x
PENTA	20.62	21.18	-2.6%	24.90	17.02	21%	17%	x
PETKM	22.96	23.74	-3.3%	25.44	17.05	11%	26%	x
PGSUS	836.00	833.50	0.3%	857.50	639.00	3%	24%	x
QUAGR	4.19	4.34	-3.5%	6.29	3.87	50%	8%	x
SAHOL	76.90	77.75	-1.1%	82.05	53.50	7%	30%	x
SASA	37.22	38.80	-4.1%	53.55	33.76	44%	9%	x
SDTTR	362.25	377.25	-4.0%	429.50	239.00	19%	34%	x
SISE	50.80	50.35	0.9%	53.60	44.54	6%	12%	x
SKBNK	4.56	4.71	-3.2%	7.53	3.96	65%	13%	x
SMRTG	62.05	64.15	-3.3%	71.90	48.92	16%	21%	x
SOKM	64.60	65.85	-1.9%	73.15	52.00	13%	20%	x
TATEN	37.06	39.24	-5.6%	47.00	27.18	27%	27%	x
TAVHL	166.10	170.80	-2.8%	175.40	102.50	6%	38%	x
TCELL	63.95	66.30	-3.5%	70.90	47.10	11%	26%	x
THYAO	270.50	277.75	-2.6%	294.75	217.30	9%	20%	x
TKFEN	44.84	46.08	-2.7%	47.80	34.00	7%	24%	x
TOASO	255.00	261.00	-2.3%	275.50	206.00	8%	19%	x
TSKB	7.99	8.18	-2.3%	9.52	6.19	19%	23%	x
TTKOM	30.30	31.30	-3.2%	34.30	19.21	13%	37%	x
TTRAK	844.00	861.00	-2.0%	877.00	659.50	4%	22%	x
TUKAS	9.26	8.90	4.0%	9.26	6.30	-	32%	✓
TUPRS	161.40	164.80	-2.1%	173.00	138.10	7%	14%	x
ULKER	104.50	106.00	-1.4%	111.40	72.50	7%	31%	x
VAKBN	13.78	14.25	-3.3%	18.00	12.22	31%	11%	x
VESTL	76.50	80.15	-4.6%	95.55	43.32	25%	43%	x
YEOTK	229.90	241.10	-4.6%	273.75	144.00	19%	37%	x
YKBNK	21.66	22.50	-3.7%	24.48	16.12	13%	26%	x
YILGD	15.34	15.17	1.1%	17.94	11.40	17%	26%	x
ZOREN	5.32	5.53	-3.8%	6.08	4.00	14%	25%	x

Kaynak: Deniz Yatırım Strateji ve Araştırma Bölümü hesaplamaları, Rasyonel

## Seçilmiş yatırımlar



## DENİZ YATIRIM STRATEJİ &amp; ARAŞTIRMA | BIST 100 HIZLI BAKIŞ

Hisse kodu	Şirket İsmi	Sektör	F/K	FD/FAVÖK	FD/SATIŞLAR	Özkaynak karlılığı	Piyasa değeri (milyar TL)	Halka açıklık oranı	BIST 100 payı
AEEFES	Anadolü Efes Biraçılık	BIRACILIK VE MİRİNCİLİK	10.88	3.67	0.75	27%	87.7	32%	1.2%
AGHOL	Ağ Anadolu Group Holding	HOLDİNG	7.73	1.88	0.27	45%	62.3	34%	0.8%
AHGAZ	Ahlito Doğal Gaz Dağıtım ve Yat.	PETROL VE PETROL ÜRÜNLERİ	16.01	26.38	1.72	21%	34.9	25%	0.5%
AKBNK	Akbank	BANKACILIK	3.05			38%	202.9	52%	2.7%
AKCMS	Akçansa	ÇİMENTO	12.54	7.34	1.54	28%	29.7	19%	0.4%
AKFYE	Akfen Yenilenebilir Enerji	ELEKTRİK	45.79	17.87	12.41	10%	28.9	31%	0.4%
AKSA	Aksa	ENDÜSTRİYEL TEKSTİL	20.38	8.35	1.41	16%	33.7	37%	0.4%
AKSENER	Aksa Enerji	ELEKTRİK	10.86	8.94	1.68	22%	46.0	21%	0.6%
ALARIK	Alarko Holding	İNŞAAT, TAHHÜT	4.25	268.95	6.17	75%	54.6	31%	0.7%
ALBRK	Albaraka Türk Katılım Bankası	BANKACILIK	3.04			33%	10.4	38%	0.1%
ALFAS	Alfa Solar Enerji	ELEKTRİK	31.06	31.40	7.22	116%	40.5	20%	0.5%
ARCLK	Arçelik	DAYANIKLI TÜKETİM	13.97	7.88	0.62	20%	107.1	15%	1.4%
ASELS	Aselesan	İLETİŞİM CİHAZLARI	16.77	22.51	5.68	39%	267.0	26%	3.5%
ASGYO	Asçer Gayrimenkul Yatırım Ortaklığı	GAYRİMENKUL YATIRIM ORT.	9.83			16%	10.0	25%	0.1%
ASTOR	Astor Enerji	ELEKTRİK	26.52	20.70	7.10	61%	122.0	21%	1.6%
BERA	Bera Holding	HOLDİNG	9.40	7.85	1.20	20%	14.0	54%	0.2%
BIENY	Bien Yapı Ürünleri	İNŞAAT MALZEMELERİ	20.22	17.76	2.29	22%	16.5	20%	0.2%
BIMAS	Bim Birleşik Mağazalar	PERAKENDE	19.85	13.11	1.03	49%	226.5	60%	3.0%
BIÖEN	Biotrend Çevre ve Enerji Yatırımları	ELEKTRİK	17.57	25.66	7.75	98%	10.2	38%	0.1%
BOBET	Boğaziçi Beton Sanayi ve Ticaret	ÇİMENTO	12.22	8.50	2.11	62%	13.7	30%	0.2%
BRNSAN	Borusan Boru Sanayi	DEMİR ÇELİK TEMEL	24.34	17.56	2.52	22%	99.9	17%	1.3%
BRVAT	Borusan Yat. Paz.	HOLDİNG	53.97			15%	115.9	13%	1.5%
BUCİM	Bursa Çimento	ÇİMENTO	7.56	6.16	1.48	40%	12.0	34%	0.2%
CANTN	Can2 Termik	ELEKTRİK	10.76	9.68	2.71	31%	16.7	42%	0.2%
CCOLA	Coca Cola İçecek	BIRACILIK VE MİRİNCİLİK	18.90	9.73	2.03	34%	158.7	25%	2.1%
CNSA	Cimsa	ÇİMENTO	12.01	14.72	2.80	41%	32.0	45%	0.4%
CWENE	Cw Enerji Mühendislik	ELEKTRİK	32.44	19.36	4.35	43%	36.8	24%	0.5%
DOAS	Doğuş Otomotiv	OTOMOTİV	3.35	2.92	0.57	112%	58.9	34%	0.8%
DOHOL	Doğan Holding	HOLDİNG	3.72	3.24	0.35	40%	35.3	36%	0.5%
ECILC	Eczacıbaşı İlaç	SAGLIK	9.44	38.13	8.33	23%	35.3	19%	0.5%
ECYTY	Eczacıbaşı Yatırım	HOLDİNG	17.00			19%	26.5	22%	0.3%
EĞEEN	Ege Endüstri	OTOMOTİV PARÇASI	44.24	52.97	16.30	60%	49.4	34%	0.6%
EKGYO	Emlak G.M.Y.O.	GAYRİMENKUL YATIRIM ORT.	9.12	8.77	2.33	25%	43.4	51%	0.6%
ENERY	Enerjya Enerji	ELEKTRİK	113.67	15.98	1.11	2%	21.2	27%	0.3%
ENJSA	Enerjisa Enerji	ELEKTRİK	2.84	6.94	0.77	120%	71.0	20%	0.9%
ENKAI	Enka İnşaat	İNŞAAT, TAHHÜT	14.77	10.67	2.07	11%	222.8	12%	2.9%
ERESL	Ereğli Demir Çelik	DEMİR ÇELİK TEMEL	39.94	13.03	1.37	3%	165.1	48%	2.1%
EUPWR	Europower Enerji ve Otomasyon Teknolojileri	ELEKTRİK	31.50	37.08	8.65	54%	36.6	27%	0.2%
EUREN	Europower Endüstri İnşaat	İNŞAAT MALZEMELERİ	19.55	35.58	5.69	41%	16.2	30%	0.2%
FMOTO	Ford Otosan	OTOMOTİV	10.33	11.05	1.32	132%	344.9	18%	4.5%
GARAN	Garanti Bankası	BANKACILIK	2.90			45%	253.1	14%	3.3%
GESAN	Gırsım Elektrik Sanayi Taahhüt ve Ticaret	ELEKTRİK	23.13	14.82	4.47	54%	34.0	28%	0.4%
GÜBRF	Gübre Fabrikaları	TARIM KİMYASALLARI	137.33	122.09	2.56	8%	62.7	22%	0.8%
GWNDD	Galata Wind Enerji	ELEKTRİK	14.02	13.40	10.38	53%	14.6	30%	0.2%
HALXB	Halk Bankası	BANKACILIK	9.77			9%	98.8	9%	1.3%
HEKTS	Heftaş	TARIM KİMYASALLARI	177.59	59.79	10.49	8%	46.8	41%	0.6%
IPEKE	İpek Doğal Enerji Kaynakları	ELEKTRİK	11.35	0.48	0.15	31%	10.7	36%	0.1%
ISCTR	İş Bankası (Ç)	BANKACILIK	3.57			33%	258.0	31%	3.4%
ISDMR	İskenderun Demir ve Çelik	DEMİR ÇELİK TEMEL	25.22	17.24	1.45	7%	116.1	15%	1.5%
ISOYO	İş G.M.Y.O.	GAYRİMENKUL YATIRIM ORT.	5.17	26.31	15.99	15%	16.2	38%	0.2%
İSMEN	İş Yatırım	ARACI KURUM	5.76	3.91	0.14	111%	54.5	28%	0.7%
İZENR	İzdemir Enerji Elektrik Üretim	ELEKTRİK	21.02	12.95	2.60	30%	17.7	24%	0.2%
İZMDC	İzmir Demir Çelik	DEMİR ÇELİK TEMEL	6.26	0.73	-6%	10%	31%	1%	0.1%
KARSN	Karsan Otomotiv	OTOMOTİV	76.98	12.34	2.47	6%	8.9	39%	0.1%
KAYSE	Kayıseri Fabrikası	GIDA	5.01	10.00	2.30	44%	25.1	20%	0.3%
KCAER	Kocaeli Çelik	DEMİR ÇELİK TEMEL	25.54	21.08	3.27	43%	36.2	24%	0.5%
KCHOL	Koç Holding	HOLDİNG	4.11	7.80	1.94	61%	417.2	22%	5.5%
KLSEK	Kaleseramik Canakkale Kalebodur Seramik	SERAMİK	21.94	58.03	5.14	65%	37.2	21%	0.5%
KMPUR	Kimteks Polüretan	KİMYASAL ÜRÜN	16.64	15.88	2.28	58%	15.8	27%	0.2%
KONTR	Kontrolmatik Teknoloji	ELEKTRİK	66.90	568.95	20.70	48%	54.7	39%	0.7%
KONYA	Konya Çimento	ÇİMENTO	172.00	101.45	15.86	50%	50.7	15%	0.7%
KORDS	Kordsa Teknik Tekstil	ENDÜSTRİYEL TEKSTİL	113.52	16.29	1.31	2%	21.4	28%	0.3%
KOZAA	Koza Anadolu Metal	MADENÇİLİK	8.82	5.23	1.62	35%	20.5	44%	0.3%
KOZAL	Koza Altın İşletmeleri	MADENÇİLİK	13.52	31.13	10.28	43%	73.2	29%	1.0%
KRDMD	Kardemir (D)	DEMİR ÇELİK TEMEL	29.34	8.55	1.25	9%	20.7	89%	0.3%
MAVİ	Mavi Giyim	TEKSTİL, ENTEGRE	11.33	6.43	1.52	76%	28.0	73%	0.4%
MGRDS	Migros	PERAKENDE	15.90	9.44	0.64	110%	88.8	51%	1.1%
MİATK	Mia Teknoloji	TEKNOLOJİ	73.42	69.34	37.74	76%	39.0	49%	0.5%
ODAS	Odış Elektrik	ELEKTRİK	3.00	7.25	1.83	83%	14.3	73%	0.2%
OTKAR	Otokar	OTOMOTİV	29.15	40.31	2.45	48%	57.4	27%	0.8%
OYAKC	Oyak Çimento Fabrikaları	ÇİMENTO	10.43	8.69	2.63	53%	84.8	24%	1.1%
PENTA	Penta Teknoloji Ürünleri Dağıtım Ticaret	BİLGİSAYAR YAPILANCIĞI	41.45	7.85	0.43	10%	8.1	37%	0.1%
PETEM	Petkim	PETROL VE PETROL ÜRÜNLERİ	16.49	97.24	2.00	18%	58.2	47%	0.8%
PGSUS	Pegasus Hava Taşımacılığı	HAVA YOLLARI VE HİZMETLERİ	4.09	7.88	2.42	68%	85.5	43%	1.1%
QUAGR	Qua Granit Hıyal Yapı	İNŞAAT MALZEMELERİ	8.89	8.82	2.41	33%	11.1	32%	0.1%
SAHOL	Sabancı Holding	HOLDİNG	3.03	13.30	13.49	49%	161.5	51%	2.1%
SASA	Sasa	ENDÜSTRİYEL TEKSTİL	27.41	47.84	7.49	38%	198.1	21%	2.6%
SDTR	Sdt Uzak ve Savunma Teknolojileri	TEKNOLOJİ	52.70	75.00	27.29	67%	21.0	21%	0.3%
SİSE	Şişe Cam	CAM	9.09	9.46	1.29	16%	155.6	49%	2.0%
SKBNK	Şekerbank	BANKACILIK	3.47			41%	8.5	48%	0.1%
SMRTG	Smart Güneş Enerjisi Teknolojileri	ELEKTRİK	46.74	37.44	7.46	89%	37.6	25%	0.5%
SOKM	Şok Marketler Ticaret	PERAKENDE	11.82	6.06	0.43	93%	38.3	51%	0.5%
TATEN	Tatınpar Enerji Üretim	ELEKTRİK	84.04	21.04	13.58	8%	10.4	25%	0.1%
TAHYH	Tay Havayolları	HAVA YOLLARI VE HİZMETLERİ	8.01	9.11	2.76	23%	60.3	48%	0.8%
TCELL	Türkçell	İLETİŞİM	8.06	4.92	2.20	52%	140.7	54%	1.9%
THYAO	Türk Hava Yolları	HAVA YOLLARI VE HİZMETLERİ	4.76	5.00	1.27	34%	373.3	50%	4.9%
TKFEN	Tekfen Holding	HOLDİNG	7.78	9.12	0.54	20%	16.6	48%	0.2%
TODASO	Tofaş Otomobil Fab.	OTOMOTİV	8.45	5.82	0.90	68%	127.5	24%	1.7%
TSKB	T.S.K.B.	BANKACILIK	3.18			42%	22.4	39%	0.3%
TTKOM	Türk Telekom	İLETİŞİM	19.08	6.42	2.10	25%	106.1	13%	1.4%
TTRAK	Türk Traktör	OTOMOTİV	9.04	5.90	1.33	116%	84.5	24%	1.1%
TUKAS	Tuğış	GIDA	10.08	10.67	2.75	57%	13.6	33%	0.2%
TUPRS	Tüpraş	PETROL VE PETROL ÜRÜNLERİ	5.80	2.58	0.36	46%	311.0	49%	4.1%
ULKER	Ulker	GIDA	23.49	6.56	1.40	28%	38.6	39%	0.5%
VAKBN	T. Vakıflar Bankası	BANKACILIK	5.46			18%	136.6	6%	1.8%
VESTL	Vestel	DAYANIKLI TÜKETİM	69.91	5.23	0.64	3%	25.7	41%	0.3%
YEOTEK	Yeo Teknoloji Enerji ve Endüstri	ELEKTRİK	47.79	37.74	6.69	96%	22.1	36%	0.3%
YKBNK	Yapı ve Kredi Bankası	BANKACILIK	2.69			46%	183.0	39%	2.4%
YYLGD	Yayla Agro Gıda	GIDA	11.30	16.43	1.61	50%	16.7	31%	0.2%
ZOREN	Zorlu Enerji	ELEKTRİK	12.29	12.33	1.94	12%	26.6	36%	0.4%

Kaynak: Deniz Yatırım Strateji ve Araştırma Bölümü hesaplamaları, Raportaj F/K, FD/FAVÖK ve FD/Satışlar raporuyla son 4 periyot verilerine aittir.

En düşük F/K	Şirket
2.69	YKBNK

En düşük FD/FAVÖK	Şirket
0.48	İPEKE

En düşük FD/SATIŞLAR	Şirket
0.14	İSMEN

En düşük özkaynak karlılığı	Şirket
-6%	İZMDC

En düşük piyasa değeri	Şirket
8.1	PENTA

En düşük halka açıklık oranı	Şirket
5%	ISDMR

En düşük BIST 100 payı	Şirket
0.1%	PENTA

En yüksek F/K	Şirket
177.59	HEKTS

En yüksek FD/FAVÖK	Şirket
568.95	ASGYO

En yüksek FD/SATIŞLAR	Şirket
556.47	ASGYO

En yüksek özkaynak karlılığı	Şirket
132%	FROTO

En yüksek piyasa değeri	Şirket
417.2	KCHOL

En yüksek halka açıklık oranı	Şirket
89%	KRDMD

En yüksek BIST 100 payı	Şirket
5.5%	KCHOL



## Deniz Yatırım model portföyü

Deniz Yatırım Model Portföyü					
Hisse	Portföye giriş tarihi	Hedef fiyat	Potansiyel	Nominal getiri (Portföye girişten itibaren)	BİST-100'e rölatif getiri (Portföye girişten itibaren)
SISE	04.09.2020	77.70	53%	762%	5%
TAVHL	10.05.2021	167.60	1%	595%	14%
TUPRS	21.03.2022	226.00	40%	530%	53%
FROTO	07.09.2022	1202.00	22%	215%	20%
KONTR	07.09.2022	378.00	38%	512%	132%
ALARK	13.09.2022	166.77	33%	131%	-7%
HTTBT	03.11.2022	108.80	70%	183%	30%
KAREL	30.11.2022	21.00	26%	56%	-13%
PGSUS	27.12.2022	1118.00	34%	65%	1%
AKGRT	16.01.2023	9.80	64%	75%	0%
BIMAS	16.01.2023	451.20	21%	202%	73%
CCOLA	16.01.2023	669.10	7%	240%	94%
SAHOL	12.05.2023	96.00	25%	79%	-2%
CIMSA	21.06.2023	43.40	28%	107%	22%
YKBNK	21.08.2023	35.20	63%	39%	19%

Yıl	Nominal getiri	BİST-100 Endeksi'ne göre rölatif getiri	BİST-100 Getiri Endeksi'ne göre rölatif getiri
2019	56%	27%	25%
2020	50%	16%	15%
2021	43%	13%	10%
2022	205%	3%	0%
2023	52%	12%	9%
<b>12A</b>	<b>100%</b>	<b>17%</b>	<b>14%</b>
<b>YBB</b>	<b>25%</b>	<b>5%</b>	<b>5%</b>
<b>2019'dan bugüne</b>	<b>1837%</b>	<b>99%</b>	<b>72%</b>

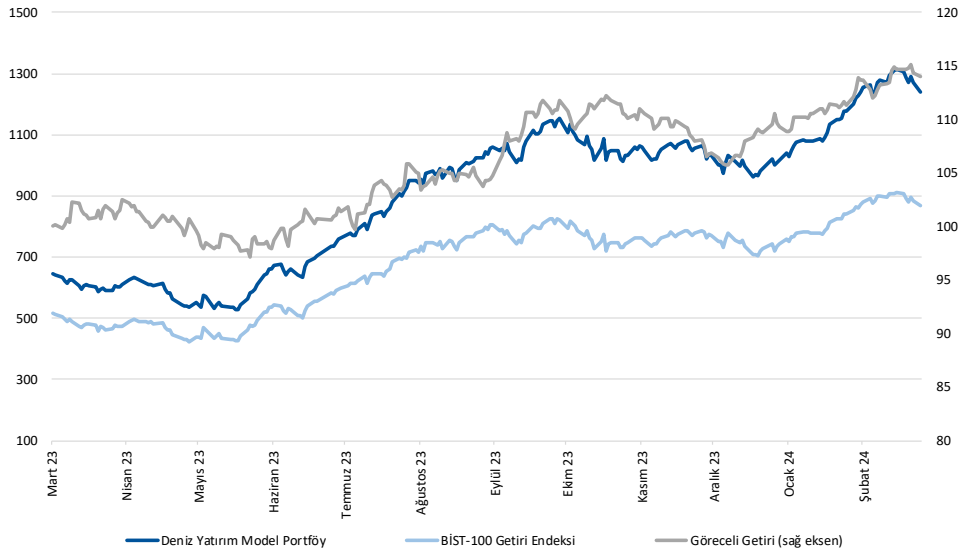

Kaynak: Deniz Yatırım Strateji ve Araştırma Bölümü hesaplamaları, Rasyonet

## Deniz Yatırım Model Portföyü

Deniz Yatırım Model Portföyü, Deniz Yatırım Strateji ve Araştırma Bölümü tarafından, temel analiz kriterlerine göre hazırlanmış, orta-uzun vadeli hisse senedi tavsiye listesidir. Alınan pozisyonlar sadece uzun yönlüdür (long only). Herhangi bir rakamsal/yüzdesele getiri hedefi söz konusu değildir. Herhangi bir şirket sayısı sınırı söz konusu değildir. Herhangi bir sıklıkta/takvim dahilinde değişiklik yapma zorunluluğu söz konusu değildir. Strateji ve Araştırma Bölümü analistleri portföyü takvim yılı içerisinde piyasa koşulları izin vermez ise değiştirmeme hakkına sahiptirler. Portföy içerisinde yer alan şirketler için temel analiz açısından getiri potansiyeli kalmamış dahi olsa da (değerleme olarak) şirket markasına olan geçmiş ve gelecek dönem güveni ile liste içerisinde kalmaya devam edebilirler. Portföyde yer alan şirketler için AL tavsiyesi bulunması zorunluluğu söz konusu değildir. Bölüm analistleri, TUT ve/veya Gözden Geçiriliyor önerileri ile de liste içerisinde şirket tercihinde bulunabilirler.

## Deniz Yatırım model portföy | sektörel ve endeks dağılımları

Model portföy sektörel dağılımı

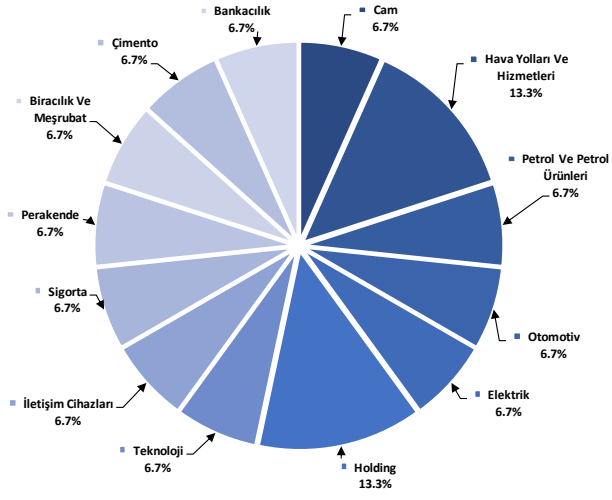

Kaynak: Deniz Yatırım Strateji ve Araştırma Bölümü hesaplamaları

Model portföy endeks dağılımı

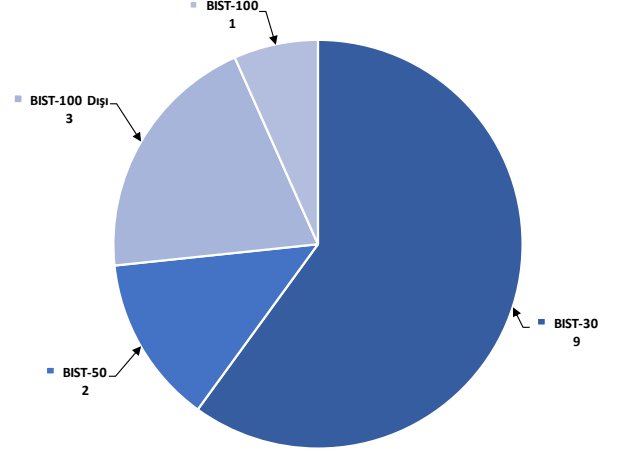

Kaynak: Deniz Yatırım Strateji ve Araştırma Bölümü hesaplamaları



## Değerlemeler

	Piyasa Değeri (mn TL)	Piyasa Değeri (mn USD)	BIST 30 Endeksi'ndeki Payı	BIST 100 Endeksi'ndeki Payı	Nominal Hisse Performansı - YBB	Relatif Hisse Performansı - YBB	Hedef Fiyat (TL)	Tavsiye	Kapanış Fiyatı	Yükseliş / Düşüş Potansiyeli	
<b>Finansallar</b>											
Ağsa Hayat Emeklilik	11,592	369	---	---	5%	-12%	70.00	TUT	64.40	8.7%	
Akbank	202,904	6,460	6.4%	4.4%	7%	-10%	58.30	AL	39.02	49.4%	
Aksigorta	9,608	306	---	---	14%	-5%	9.80	AL	5.96	64.4%	
Anadolu Hayat Emeklilik	20,520	653	---	---	25%	5%	66.00	AL	47.72	38.3%	
Anadolu Sigorta	33,700	1,073	---	---	12%	-6%	81.90	TUT	67.40	21.5%	
Garanti Bank	253,050	8,057	2.1%	1.5%	3%	-13%	93.50	AL	60.25	55.2%	
Halkbank	98,791	3,146	---	---	15%	-4%	18.10	TUT	13.75	31.6%	
İş Bankası	258,000	8,215	4.9%	3.4%	10%	-7%	39.00	AL	10.32	277.9%	
İş Yatırım	54,540	1,737	---	---	14%	-5%	50.00	AL	36.36	37.5%	
TSKB	22,372	712	---	---	22%	2%	13.00	AL	7.99	62.7%	
Türkiye Sigorta	57,449	1,829	---	---	22%	2%	54.40	TUT	49.46	10.0%	
Vakıf Bank	136,641	4,351	---	---	7%	-10%	23.00	AL	13.78	66.9%	
Yapı Kredi Bank	162,963	5,826	4.3%	3.0%	11%	-7%	35.20	AL	21.66	62.5%	
<b>Holdingler</b>											
Alarko Holding	54,593	1,738	1.0%	0.7%	39%	16%	166.77	AL	125.50	32.9%	
Doğan Holding	35,303	1,124	---	---	0.5%	22%	18.70	AL	13.49	38.6%	
Enka İnşaat	222,840	7,095	1.6%	1.1%	11%	-7%	50.00	AL	37.14	34.6%	
Koç Holding	417,155	13,282	5.4%	3.8%	16%	-3%	221.00	AL	164.50	34.3%	
Sabancı Holding	161,519	5,143	4.9%	3.4%	27%	7%	96.90	AL	76.90	24.8%	
Şişecam	155,611	4,955	4.4%	3.1%	11%	-7%	77.70	AL	50.80	53.0%	
Tekfen Holding	16,591	528	---	---	0.3%	21%	57.60	AL	44.84	28.5%	
<b>Petrol ve Gaz</b>											
AYGaz	32,531	1,036	---	---	10%	-8%	203.00	AL	148.00	37.2%	
Petkim	58,190	1,853	1.7%	1.2%	26%	6%	22.00	TUT	22.96	-4.2%	
Tupras	310,985	9,902	9.1%	6.3%	13%	-5%	226.00	AL	161.40	40.0%	
<b>Enerji</b>											
Akisa Enerji	46,012	1,465	---	---	0.4%	26%	50.70	TUT	37.52	35.1%	
Alfa Solar Enerji	40,517	1,290	---	---	0.3%	31%	103.80	AL	110.10	-5.7%	
Biotrend Enerji	10,200	325	---	---	0.2%	19%	31.80	AL	20.40	55.9%	
Galata Wind Enerji	14,580	464	---	---	0.2%	24%	35.77	AL	27.00	32.5%	
Enerjisa Enerji	71,041	2,262	---	---	0.6%	32%	77.20	AL	60.15	28.3%	
<b>Demir Çelik</b>											
Erdemir	161,070	5,128	4.5%	3.1%	12%	-6%	63.00	AL	46.02	36.9%	
Kardemir (D)	28,488	907	1.1%	0.8%	12%	-6%	37.00	AL	26.58	39.2%	
<b>Kimya, Tarımsal İlaç ve Gübre</b>											
Akisa Akrilik	33,670	1,072	---	---	0.5%	1%	134.00	AL	104.00	28.8%	
Allkim Kimya	6,375	203	---	---	---	25%	5%	56.00	AL	42.50	31.8%
Hektaş	46,830	1,491	1.2%	0.8%	-8%	-23%	25.50	TUT	18.51	37.8%	
Kimteks Polüretan	15,789	503	---	---	0.2%	12%	95.95	AL	64.95	47.7%	
<b>Otomotiv ve Otomotiv Yan Sanayi</b>											
Doğuş Otomotiv	58,850	1,874	---	---	0.8%	4%	412.00	AL	267.50	54.0%	
Ford Otosan	344,945	10,983	3.7%	2.6%	33%	11%	1202.00	AL	983.00	22.3%	
Kordsa	21,398	681	---	---	0.2%	42%	128.00	AL	110.00	16.4%	
Tofaş	127,500	4,060	1.8%	1.3%	21%	2%	360.00	AL	255.00	41.2%	
Türk Traktor	84,456	2,689	---	---	0.8%	19%	1373.30	AL	844.00	62.7%	
Otokar	57,360	1,826	---	---	0.6%	12%	532.50	TUT	478.00	11.4%	
Brisa	40,214	1,280	---	---	---	71%	135.30	AL	131.80	2.7%	
<b>Sağlık</b>											
Anatolia Tanı ve Biyoteknoloji Ürünler	2,979	95	---	---	---	9%	15.40	TUT	13.54	13.7%	
Eczaobası İlaç	35,257	1,123	---	---	0.3%	17%	53.50	TUT	51.45	4.0%	
Lokman Hekim	2,245	71	---	---	---	-4%	78.30	AL	62.35	25.6%	
Meditera Tıbbi Malzeme	4,417	141	---	---	---	33%	59.20	AL	37.12	59.5%	
MLP Sağlık	34,680	1,104	---	---	---	12%	284.30	AL	166.70	70.5%	
Selçuk Ecza Deposu	35,614	1,134	---	---	---	-7%	79.80	AL	57.35	39.1%	
<b>Perakende ve Toptan</b>											
BLM	226,486	7,211	8.1%	5.7%	24%	4%	451.20	AL	373.00	21.0%	
Bizim Toptan	3,943	126	---	---	---	32%	62.50	AL	49.00	27.6%	
Mavi Giyim	28,007	892	---	---	0.8%	21%	180.60	AL	141.00	28.1%	
Migros	85,820	2,733	---	---	0.8%	41%	593.50	AL	474.00	25.2%	
Şok Marketler	38,327	1,220	---	---	0.8%	20%	112.10	AL	64.60	73.5%	
<b>Gıda ve İçecek</b>											
Coca Cola İçecek	158,727	5,054	---	---	1.6%	19%	669.10	AL	624.00	7.2%	
Tat Gıda	4,787	152	---	---	---	5%	47.70	AL	35.20	35.5%	
Ülker Bisküvi	38,589	1,229	---	---	0.6%	28%	154.50	AL	104.50	47.8%	
Yayla Agro Gıda	16,674	531	---	---	0.2%	20%	24.70	AL	15.34	61.0%	
Büyük Şeffir Gıda	3,371	107	---	---	---	---	53.10	AL	31.50	68.6%	
<b>Beyaz Eşya ve Mobilya</b>											
Arçelik	107,103	3,410	1.0%	0.7%	23%	3%	203.00	TUT	158.50	28.1%	
Vestel Beyaz Eşya	32,000	1,019	---	---	---	25%	24.30	AL	20.00	21.5%	
Vestel Elektronik	25,662	817	---	---	0.4%	65%	86.00	AL	76.50	12.4%	
Yataş	4,536	144	---	---	---	25%	46.30	AL	30.28	52.9%	
<b>Telekom &amp; Teknoloji &amp; Yazılım</b>											
Aztek Teknoloji	13,710	437	---	---	---	33%	96.90	TUT	137.10	-29.3%	
Hitt Bilgisayar Hizmetleri	8,173	260	---	---	---	13%	108.80	AL	64.10	69.7%	
İndeks Bilgisayar	7,485	238	---	---	---	67%	10.89	AL	9.98	9.1%	
Karel Elektronik	13,418	427	---	---	---	43%	21.00	AL	16.65	26.1%	
Kontrolmatik Teknoloji	54,650	1,740	1.3%	0.9%	26%	6%	378.00	AL	273.25	38.3%	
Logo Yazılım	10,150	323	---	---	---	37%	91.40	AL	101.50	-10.0%	
Turkcell	140,690	4,480	4.6%	3.2%	14%	-4%	102.00	AL	63.95	59.5%	
Türk Telekom	106,050	3,377	---	---	0.6%	24%	44.40	AL	30.30	46.5%	
<b>Savunma</b>											
Aselsan	266,988	8,501	4.1%	2.9%	30%	9%	62.20	AL	58.55	6.2%	
<b>Yapı Malzemeleri</b>											
Akçansa	39,732	947	---	---	0.2%	9%	245.50	AL	155.30	58.1%	
Çimsa	32,018	1,019	---	---	0.6%	15%	43.40	AL	33.86	28.2%	
Kalekim	13,938	444	---	---	---	41%	39.20	AL	30.30	29.4%	
<b>Havacılık</b>											
Pegasus	85,523	2,723	2.1%	1.5%	29%	8%	1118.00	AL	836.00	33.7%	
TAV Havalimanları	60,341	1,921	---	---	1.2%	55%	167.60	AL	166.10	0.9%	
Türk Hava Yolları	373,290	11,886	11.2%	7.8%	18%	-1%	380.00	AL	270.50	40.5%	
<b>Kağıt ve Kağıt Ürünleri</b>											
Europap Tezol Kağıt	10,270	327	---	---	---	30%	28.10	AL	23.34	20.4%	
<b>GYO'lar</b>											
Emlak GYO	43,358	1,381	1.3%	0.9%	66%	39%	12.50	AL	11.41	9.6%	
Ozak GYO	14,211	452	---	---	---	27%	7%	14.00	AL	9.76	43.4%
Toruşlar GYO	36,500	1,162	---	---	---	15%	50.00	AL	36.50	37.0%	
<b>Kaynak: Deniz Yatırım Strateji ve Araştırma, Rasyo.net</b>											
			92.0%	80.8%							

## Strateji ve Araştırma Bölümü kapsamındaki hisselerle ait öneri dağılımı

Araştırma öneri dağılımı

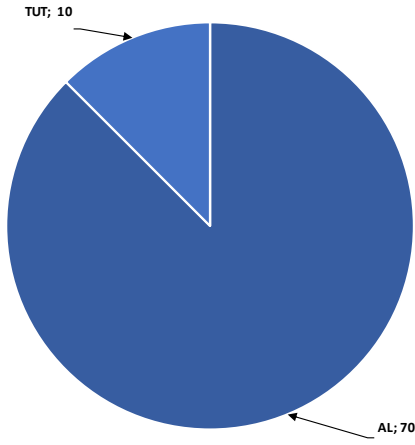

Kaynak: Deniz Yatırım Strateji ve Araştırma Bölümü

Araştırma kapsamı sektörel dağılımı

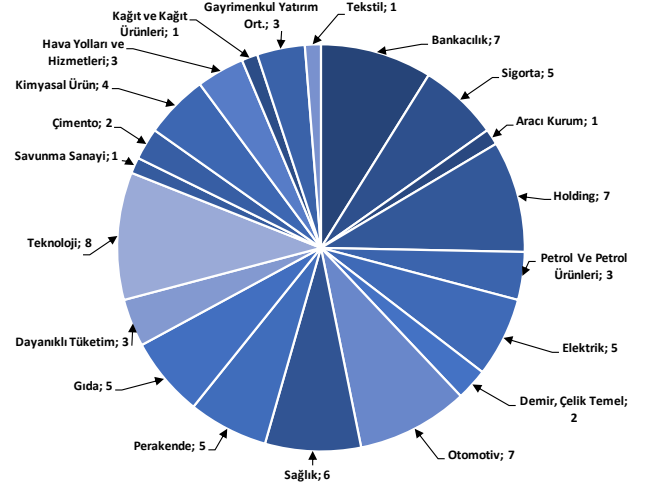

Kaynak: Deniz Yatırım Strateji ve Araştırma Bölümü

## Haftalık takvim

Haftalık Takvim, 04 Mart 2024 - 10 Mart 2024						
Tarih	Gün	Saat	Ülke	Olay	Beklenti	Önceki
4 Mart	Pazartesi	10:00	TR	TÜFE (Aylık)	4.00%	6.70%
		10:00	TR	TÜFE (Yıllık)	66.05%	64.86%
		10:00	TR	Çekirdek TÜFE Endeksi (Yıllık)	71.20%	70.48%
		10:00	TR	ÜFE (Aylık)	--	4.14%
		10:00	TR	ÜFE (Yıllık)	--	44.20%
5 Mart	Salı	12:00	EUR	Euro Bölgesi Hizmetler PMI	50	50
		12:00	EUR	Euro Bölgesi Bileşik PMI	48.9	48.9
		13:00	EUR	ÜFE (Aylık)	--	-0.80%
		13:00	EUR	ÜFE (Yıllık)	-8.10%	-10.60%
		14:30	TR	Efektif Döviz Kuru	--	56.95
		17:45	ABD	S&P Küresel ABD Hizmet PMI	51.4	51.3
		17:45	ABD	S&P Küresel ABD Bileşik PMI	--	51.4
		18:00	ABD	Fabrika Siparişleri	-2.20%	0.20%
		18:00	ABD	ISM Hizmet Endeksi	52.9	53.4
		18:00	ABD	Dayanıklı Mal Siparişleri	--	-6.10%
6 Mart	Çarşamba	13:00	EUR	Perakende Satışlar (Aylık)	0.10%	-1.10%
		13:00	EUR	Perakende Satışlar (Yıllık)	-1.40%	-0.80%
		16:15	ABD	ADP Tarım Dışı İstihdam Değişikliği	150k	107k
		18:00	ABD	İş İmkanları (JOLTS)	--	9026k
		18:00	ABD	Toptan Satış Stokları (Aylık)	--	-0.10%
7 Mart	Perşembe	14:30	TR	Yabancı Net Hisse Senedi Yatırımı	--	-\$98m
		16:15	EUR	ECB Faiz Oranı Kararı	4.50%	4.50%
		16:15	EUR	ECB Marjinal Borçlanma Oranı	4.75%	4.75%
		16:15	EUR	ECB Mevduat Oranı	4.00%	4.00%
		16:30	ABD	Ticaret Dengesi	-\$62.5b	-\$62.2b
		16:30	ABD	Tarım Dışı Üretkenlik	3.10%	3.20%
		16:30	ABD	Birim İşçilik Maaliyetleri	0.70%	0.50%
		16:30	ABD	İşsizlik Başvurusu Başvuruları	--	215k
		17:30	TR	Hazine Nakit Dengesi	--	-206.8b
		20:00	ABD	Hane Halkının Net Gelir Değişimi	--	-\$1312b
8 Mart	Cuma	13:00	EUR	GSYİH (Çeyreklik)(M.A.)	0.00%	0.00%
		13:00	EUR	GSYİH (Yıllık)(M.A.)	0.10%	0.10%
		13:00	EUR	Kamu Tüketimi (Çeyreklik)	--	0.30%
		13:00	EUR	Hane Halkı Tüketimi (Çeyreklik)	--	0.30%
		13:00	EUR	İstihdam (Çeyreklik)	--	0.30%
		13:00	EUR	İstihdam (Yıllık)	--	1.30%
		16:30	ABD	Tarım Dışı İstihdam	190k	353k
		16:30	ABD	Özel Tarım Dışı İstihdam	150k	317k
		16:30	ABD	İşsizlik Oranı	3.70%	3.70%
		16:30	ABD	Ortalama Saatlik Kazançlar (Aylık)	0.30%	0.60%
		16:30	ABD	Ortalama Saatlik Kazançlar (Yıllık)	--	4.50%
		16:30	ABD	İşgücü Katılım Oranı	--	62.50%
		16:30	ABD	İşsizlik Oranı	--	7.20%
09 - 10 Mart	Haftasonu	-	-	-	-	

\*(M.A.):Mevsimsellikten arındırılmış

Kaynak: Bloomberg, Deniz Yatırım Strateji ve Araştırma

**Beklenen Finansal Açıklamalar**

Tarih	Şirket
29 Şubat	Bankaların konsolide olmayan sonuçları için son gün
11 Mart	Bankaların konsolide sonuçları için son gün
9 Mayıs	Şirketlerin konsolide olmayan sonuçları için son gün
20 Mayıs	Şirketlerin konsolide sonuçları için son gün

**Beklenen Finansal Açıklamalar**

Tarih	Şirket	Çeyrek	Konsensus Net Kar Beklentisi	Deniz Yatırım Net Kar Beklentisi
4 Mart	TUPRS	4Ç23	TRY 12,235 mln	-
	AYGAZ	4Ç23	TRY 1,485 mln	-
5 Mart	AKSEN	4Ç23	TRY 942 mln	-
	FROTO	4Ç23	TRY 10,175 mln	-
6 Mart	ENKAI	4Ç23	TRY 5,295 mln	TRY 4,316 mln
8 Mart	ENJSA	4Ç23	TRY 1,273 mln	-
Mart ilk hafta	HTTBT	4Ç23	TRY 60 mln	TRY 64 mln
	PGSUS	4Ç23	TRY 1,851 mln	TRY 1,851 mln

Kaynak: Research Turkey, Deniz Yatırım Strateji ve Araştırma  
Sayılar milyon TL ifade etmektedir.

## Yasal Uyarı

Bu rapor/e-posta içerisinde yer alan değerlendirmeler Deniz Yatırım Menkul Kıymetler A.Ş. tarafından, güvenilir olduğuna inanılan kaynaklardan elde edilen bilgi ve veriler kullanılarak genel nitelikte hazırlanmıştır. Raporunda yer alan ifadeler, mali durumunuz ile risk ve getiri tercihlerinize uygun olmayabilir ve hiçbir şekilde alış veya satış yapılması yönünde yönlendirme olarak değerlendirilmemelidir. Deniz Yatırım, bu bilgilerin doğru, eksiksiz ve değişmez olduğunu garanti etmemektedir. Bu sebeple, okuyucuların, bu raporlardan elde edilen bilgilere dayanarak hareket etmeden önce, bilgilerin doğruluğunu teyit etmeleri önerilir ve bu bilgilere dayanarak aldıkları kararlarda sorumluluk okuyucuların kendilerine aittir. Bilgilerin eksikliği ve yanlışlığından Deniz Yatırım hiçbir şekilde sorumlu tutulamaz. Ayrıca, Deniz Yatırım ve DenizBank Finansal Hizmetler Grubu çalışanları ve danışmanlarının, herhangi bir şekilde bu rapor/e-posta içerisinde yer alan bilgiler dolayısıyla ortaya çıkabilecek, doğrudan veya dolaylı zararlarla ilgili herhangi bir sorumluluğu yoktur. Burada yer alan bilgiler sermaye piyasası aracına yönelik bir yatırım tavsiyesi, alım-satım önerisi ya da getiri vaadi değildir ve yatırım danışmanlığı kapsamında yer almamaktadır. Yatırım Danışmanlığı hizmeti; yetkili kuruluşlar tarafından imzalanacak yatırım danışmanlığı sözleşmesi çerçevesinde kişilerin risk ve getiri tercihleri dikkate alınarak kişiye özel sunulmaktadır. Buradaki içeriğin hiçbir bölümü Deniz Yatırım Menkul Kıymetler A.Ş.'nin yazılı izni olmadan çoğaltılamaz, hiçbir şekilde ortamda yayımlanamaz, alıntı yapılamaz ve kullanılamaz. Sadece burada yer alan bilgilere dayanarak yatırım kararı verilmesi beklentilerinize uygun sonuçlar doğurmayabilir.

© DENİZ INVEST 2024

## Derecelendirme

Deniz Yatırım Analistleri, her hisse senedi için bir veya birden fazla değerlendirme yöntemi kullanarak 12 aylık hedef değerler (fiyatlar) ve buna bağlı olarak potansiyel getirileri hesaplamaktadır. 12 ay derecelendirme sistemimiz; AL, TUT ve SAT olmak üzere 3 farklı genel yatırım tavsiyesi içerir.

**AL:** Hisse senedinin gelecek 12 ay toplam potansiyel getirisinin **en az %20 ve üzerinde** oluşması şeklindeki değerlendirme ifade etmektedir.

**TUT:** Hisse senedinin gelecek 12 ay toplam potansiyel getirisinin **%0-20 aralığında** oluşması şeklindeki değerlendirme ifade etmektedir.

**SAT:** Hisse senedinin gelecek 12 ay toplam potansiyel getirisinin **%0'dan daha düşük** seviyelerde oluşması şeklindeki değerlendirme ifade etmektedir.

Derecelendirme	Potansiyel Getiri (PG), 12-ay
AL	≥%20
TUT	%0-20
SAT	≤%0

Kaynak: Deniz Yatırım

Deniz Yatırım Analistleri hisse senetlerini potansiyel katalizörler, tetikleyici gelişmeler, riskler ile piyasa, sektör ve rakip firma gelişmeleri ışığında değerlendirmektedir. Analistlerimiz genel yatırım tavsiyesinin kamuoyuyla paylaşılmasını takip eden süreçte hisse senetlerini titizlikle yakından takip etmeye devam etmekte; ancak, hisse senedi fiyatındaki dalgalanmalardan ötürü değerler, derecelendirme sistemimizdeki sınırları aştığı takdirde, analistlerimiz hisse senedi hakkında sundukları tavsiyeyi değiştirmemeyi ve/veya Gözden Geçirme (GG) sürecine almayı tercih edebilirler.