DenizYatırım

23 Kasım 2026

DENIZBANK YATIRIM HİZMETLERİ GRUBU I Yurt Dışı Piyasalar & FX Strateji

Uluslararası Piyasalar Bülteni

Günlük Teknik Bülten

- Güne Başlarken
- Endeks/Emtia/Parite
- Teknik Seviyeler
- Ekonomik Takvim
- Hisse Senetleri Takip Listemiz
- 2026 Merkez Bankaları Takvimi
- İletişim

DenizBank

DenizYatırım

Güne Başlarken

Piyasa Özeti

ABD Kapanış

Dow Jones	S&P 500	Nasdaq
-1.93%	-3.70%	-5.28%

Avrupa Kapanış

EuroStoxx	DAX	FTSE
-2.81%	-2.60%	-1.02%

Asya Kapanış

Shanghai	Hang Seng	Nikkei 225	KOSPI
+0.15%	-0.22%	-5.06%	-3.31%

Günün Haberleri

- Bessent'ten Fed'e aşırı sıkılaşma uyarısı. ABD Hazine Bakanı Bessent, finansal koşullardaki sıkılaşmaya dikkat çekerek Fed'in faizleri fazla artırmasının bir politika hatasına dönüşebileceğini belirtti. (Bloomberg HT)
- Goldman Sachs, 2027 küresel büyüme tahminini açıkladı. Banka, küresel ekonominin 2027'de %2,8 büyümesini beklerken sıkı finansal koşullar ve yapay zekâ yatırımlarındaki yavaşlamayı temel riskler arasında gösterdi. (Investing.com)
- Küresel piyasalarda tedirginlik sürüyor. ABD vadeli endeksleri toparlanırken Asya borsalarında satış baskısı sürdü. Güney Kore Kospi endeksi %5'in üzerinde geriledi. (Bloomberg HT)
- Güney Kore, Kospi'deki sert düşüşün ardından istikrar fonu hazırlıyor. Hükümet, piyasalardaki oynaklığı azaltmak için destek fonu oluşturulacağını ve şirketlerin hisse geri alım kısıtlamalarının gevşetileceğini açıkladı. (Investing.com)
- Petrol, Orta Doğu'daki saldırılar nedeniyle dar bantta seyrediyor. Körfez'deki tanker ve rafineri saldırıları arz risklerini canlı tutarken Brent petrol 92,67 dolar civarında işlem gördü. (Reuters)
- Altın, 14 ayın en düşük seviyesinden toparlandı. Teknoloji hisselerindeki satışlar ve Fed'in faiz artırım beklentilerinin zayıflamasıyla spot altın %2,4 yükselerek 3.616 dolara ulaştı. (Reuters)
- Trump, Nvidia yönetim kurulunu Jensen Huang'ı yeniden göreve almaya çağırdı. ABD Başkanı, eski CEO Huang'ın dönüşünün hem Nvidia hem de ABD açısından faydalı olacağını belirtti. (Investing.com)
- Bayer hisselerinde 7,25 milyar dolarlık anlaşma sonrası yükseliş beklentisi. ABD'de bir mahkemenin Roundup davasına ilişkin uzlaşmayı onaylamasının ardından Bayer hisselerinin açılış öncesinde %7 yükselmesi bekleniyor. (Reuters)

Endeks / Emtia / Pariteler

Günlük Performans Tablosu

SEMBOL (FOREX/IB-SAXO)	ENDEKSLER / EMTİA / PARİTELER	GÜNLÜK	HAFTALIK	AYLIK	YTD	YILLIK
NAS100 / NQ	NASDAQ Futures	2.84%	-5.29%	-11.25%	1.51%	3.58%
SPX500 / ES	S&P 500 Futures	2.04%	-4.87%	-7.61%	2.67%	5.29%
DOWJONES / YM	Dow Jones Futures	1.40%	-5.38%	-6.68%	1.15%	5.11%
GER30 / DAX	DAX Futures	0.20%	-6.63%	-1.29%	1.00%	7.03%
XAUUSD	XAU/USD – Gold Futures	3.08%	-5.95%	-9.58%	-17.38%	-11.89%
XAGUSD	XAG/USD – Silver Futures	3.59%	-9.21%	-21.14%	-39.74%	-16.53%
UKOIL / COIL	Brent Oil Futures	-0.23%	-2.92%	-19.66%	47.48%	41.61%
USOIL / CL	Crude Oil WTI Futures	-0.23%	-1.48%	-19.42%	44.93%	41.43%
EURUSD	EUR/USD – Euro US Dollar	0.30%	0.03%	-1.80%	-6.34%	-4.51%
EURGBP	EUR/GBP – Euro Britis Pound	0.00%	0.47%	0.04%	-3.87%	-4.69%
USDCAD	USD/CAD– US Dollar Canadian Dollar	-0.18%	0.13%	2.23%	4.32%	1.49%
USDJPY	USD/JPY– US Dollar Japanese Yen	0.27%	-0.29%	1.34%	1.47%	1.31%
GBPUSD	GBP/USD– British Pound US Dollar	0.31%	-0.44%	-1.83%	-2.58%	0.18%
AUDUSD	AUD/USD – Australian Dollar US Dollar	0.35%	-1.38%	-5.57%	-0.45%	2.78%

S&P 500 Futures

Destek Seviyeleri:
6970 ve 6910

Direnç Seviyeleri:
7180 ve 7360



Nasdaq100 Futures

Destek Seviyeleri:
25300 ve 24980

Direnç Seviyeleri:
26570 ve 27270



Dow Jones Futures

Destek Seviyeleri:
48320 ve 4800

Direnç Seviyeleri:
49620 ve 50820



GER30 / DAX

Destek Seviyeleri:
24770 ve 24550

Direnç Seviyeleri:
25240 ve 25610



FX EURUSD

Destek Seviyeleri:
1.0960 ve 1.0800

Direnç Seviyeleri:
1.1020 ve 1.1080



FX GBPUSD

Destek Seviyeleri:
1.3080 ve 1.3060

Direnç Seviyeleri:
1.3200 ve 1.3270



FX EURGBP

Destek Seviyeleri:
0.8350 ve 0.8310

Direnç Seviyeleri:
0.8390 ve 0.8430



FX XAUUSD / ONS ALTIN

Destek Seviyeleri:
3600 ve 3530

Direnç Seviyeleri:
3710 ve 3870



FX XAGUSD / ONS GÜMÜŞ

Destek Seviyeleri:
41.10 ve 40.60

Direnç Seviyeleri:
44.70 ve 47.00



FX XPDUSD / ONS PALADYUM

Destek Seviyeleri:
870 ve 850

Direnç Seviyeleri:
940 ve 980



FX XPTUSD / ONS PLATİN

Destek Seviyeleri:
1290 ve 1250

Direnç Seviyeleri:
1360 ve 1440



BRENT PETROL UKOIL / COIL

Destek Seviyeleri:
88.40 ve 84.40

Direnç Seviyeleri:
94.60 ve 98.20

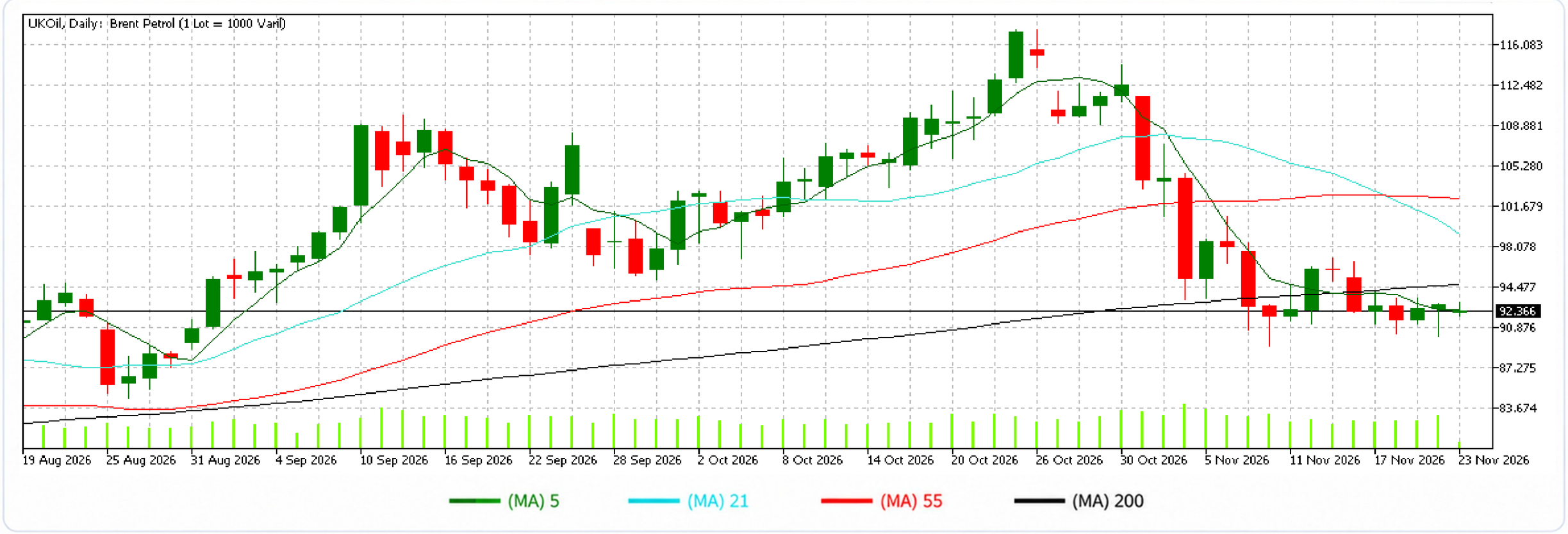

WTI PETROL USOIL / CL

Destek Seviyeleri:
81.20 ve 79.60

Direnç Seviyeleri:
86.20 ve 88.50

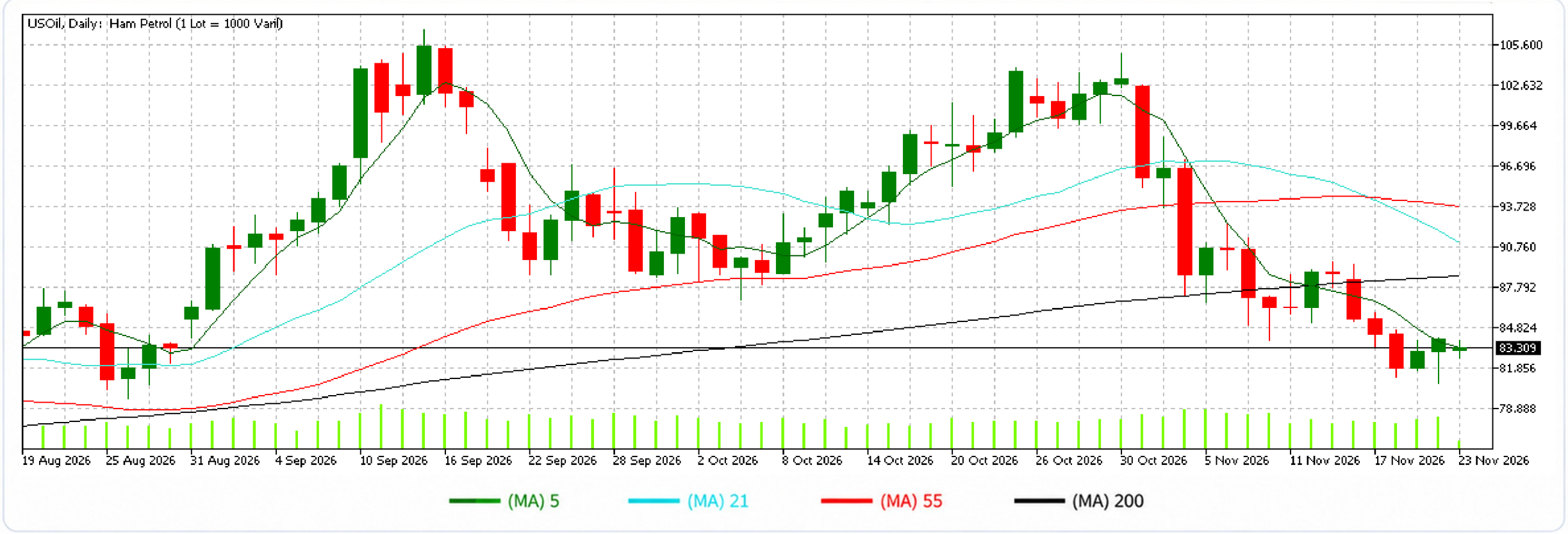

Ekonomik Takvim

23 Kasım 2026 – 29 Kasım 2026

Zaman	Ülke	23 Kasım 2026 – 29 Kasım 2026 Ekonomik Takvim Olay	Açıklanan	Beklenti	Önceki
		23 Kasım 2026 Pazartesi			
Tüm Gün	Japonya	İşçi Şükran Günü			
11:30	Almanya	Almanya İmalat Satın Alma Müdürleri Endeksi (PMI) (Kas)			54,2
11:30	Almanya	Almanya Hizmet Satın Alma Müdürleri Endeksi (PMI) (Kas)			52,5
12:00	Avrupa	S&P Global Bileşik Satın Alma Müdürleri Endeksi (PMI) (Kas)			51,7
12:00	Avrupa	İmalat Satın Alma Müdürleri Endeksi (PMI) (Kas)			52,7
12:00	Avrupa	Hizmet Satın Alma Müdürleri Endeksi (PMI) (Kas)			51,4
12:30	Birleşik Krallık	Bileşik PMI (Kas)			52,9
12:30	Birleşik Krallık	Hizmet Satın Alma Müdürleri Endeksi (PMI) (Kas)			52,8
17:45	ABD	Hizmet Satın Alma Müdürleri Endeksi (PMI) (Kas)			56,1
17:45	ABD	Üretim Satın Alma Müdürleri Endeksi (PMI) (Kas)			54,9
17:45	ABD	S&P Global Bileşik Satın Alma Müdürleri Endeksi (Kas)			55,9
		24 Kasım 2026 Salı			
00:00	ABD	FOMC Üyesi Williams'ın Konuşması			
03:30	Japonya	Hizmet PMI (Kas)			51,7
03:30	Japonya	İmalat ve Hizmet PMI (Kas)			52,10
12:00	Almanya	Almanya Ifo İş İklimi Endeksi (Kas)			90,2
18:00	ABD	Conference Board (CB) Tüketici Güveni (Kas)		92,0	91,7
		25 Kasım 2026 Çarşamba			
00:30	ABD	Amerikan Petrol Enstitüsü Haftalık Ham Petrol Stokları			5,300M
08:00	Japonya	Japonya Merkez Bankası Çekirdek TÜFE (Yıllık)			%2,5

Ekonomik Takvim

23 Kasım 2026 – 29 Kasım 2026

Zaman	Ülke	23 Kasım 2026 – 29 Kasım 2026 Ekonomik Takvim Olay	Açıklanan	Beklenti	Önceki
		25 Kasım 2026 Çarşamba			
10:00	Almanya	Almanya Gayri Safi Yurtiçi Hasıla (GSYİH) (çeyreklik) (3. Çeyrek)		%0,2	%0,2
10:00	Almanya	Almanya Gayri Safi Yurtiçi Hasıla (GSYİH) (Yıllık) (3. Çeyrek)		%1,2	%1,2
16:30	ABD	Çekirdek Kişisel Tüketim Giderleri Endeksi (Aylık) (Eki)		%0,3	%0,3
16:30	ABD	Çekirdek Kişisel Tüketim Giderleri Fiyat Endeksi (Yıllık) (Eki)		%3,2	%3,1
16:30	ABD	Gayri Safi Yurtiçi Hasıla (GSYİH) (çeyreklik) (3. Çeyrek)		%3,4	%2,2
16:30	ABD	İşsizlik Haklarından Yararlanma Başvuruları			203K
16:30	ABD	Kişisel Gider (Aylık) (Eki)			%0,5
16:30	ABD	Dayanıklı Mal Siparişleri (Aylık) (Eki)		%0,0	%1,9
16:30	ABD	Çekirdek Dayanıklı Mal Siparişleri (Aylık) (Eki)			%0,5
18:30	ABD	Enerji Bilgisi İdaresi Ham Petrol Stokları			3,380M
		26 Kasım 2026 Perşembe			
Tüm Gün	ABD	Şükran Günü			
10:00	Almanya	GFK Tüketici Güven Endeksi (Ara)			-30,8
13:00	Avrupa	Avrupa Liderler Zirvesi			
		27 Kasım 2026 Cuma			
02:30	Japonya	Tokyo Çekirdek Tüketici Fiyat Endeksi (TÜFE) (Yıllık) (Kas)			%2,6
11:55	Almanya	Almanya İşsizlik Oranı (Kas)			%6,4
13:00	Avrupa	Avrupa Liderler Zirvesi			
16:30	ABD	Mal Ticaret Dengesi (Eki)			-134,90B
		28 Kasım - 29 Kasım 2026, Hafta sonu			

Hisse Senetleri Takip Listemiz

Güncel Performans ve Hedef Fiyat Görünümü

Hisse Kodu	Borsa	Şirket	Endüstri/Sektör	Satın Alma Günü/Fiyatı [Kapanış]	Güncel Fiyat [Kapanış]	*Analist Hedef Fiyat Ortalaması	Hedef Fiyata Uzaklık	Temettü Verisi	Getiri (%)
DTE	Xetra	DEUTSCHE TELEKOM	Telekomünikasyon Hizmetleri Entegre Telekomünikasyon Hizmetleri	€ 27.82 05.01.26	€ 26.34 20.11.26	€ 37.19 05.01.26	29.17%		-5.32%
AAPL	Nasdaq	APPLE	Bilgisayar, Telefon ve Ev Elektroniği Teknoloji	$270.71 09.01.24	$342.56 20.11.26	$291.13 05.01.26	-17.67%		26.54%
SN	Nyse	SHARK NINJA	Ev Aletleri Keyfi Tüketim Ürünleri	$113.24 05.01.26	$212.64 20.11.26	$134.27 05.01.26	-58.37%		87.78%
NVDA	Nasdaq	NVIDIA	Yarı İletkenler ve Yarı İletken Ekipmanları Bilgi Teknolojileri	$191.71 06.01.25	$125.53 20.11.26	$257.54 05.01.26	51.26%		-34.52%
AVGO	Nasdaq	BROADCOM	Yarı İletkenler ve Yarı İletken Ekipmanları Bilgi Teknolojileri	$354.74 05.01.26	$304.41 20.11.26	$460.31 05.01.26	33.87%		-14.19%
HOOD	Nasdaq	ROBINHOOD	Yatırım Hizmetleri/Aracılık Hizmetleri Finansal Hizmetler	$117.99 05.01.26	$62.17 20.11.26	$154.77 05.01.26	59.83%		-47.31%
7203	Tokyo	TOYOTA	Otomobil Üretimi Keyfi Tüketim Ürünleri	¥3,488.00 05.01.26	¥3,312.00 23.11.26	¥3,505.50 05.01.26	5.52%	(-)	-5.05%
LEU	Nyse	CENTRUS ENERGY	Petrol, Gaz ve Tüketilebilir Yakıtlar Enerji	$280.68 05.01.26	$81.43 20.11.26	$285.60 05.01.26	71.49%	(-)	-70.99%

Hisse Senetleri Takip Listemiz

Güncel Performans ve Hedef Fiyat Görünümü

Hisse Kodu	Borsa	Şirket	Endüstri/Sektör	Satın Alma Günü/Fiyatı [Kapanış]	Güncel Fiyat [Kapanış]	*Analist Hedef Fiyat Ortalaması	Hedef Fiyata Uzaklık	Temettü Verisi	Getiri (%)
ADYEN	Amsterdam	ADYEN	Veri İşleme ve Dış Kaynaklı Merkezler Finansal Hizmetler	€ 1,408.00 05.01.26	€ 793.50 20.11.26	€ 1,817.85 05.01.26	56.35%	(-)	-43.64%
GOOGL	Nasdaq	ALPHABET	Yazılım ve Bilgi Teknolojisi (IT) Hizmetleri Teknoloji	$317.61 05.01.26	$265.29 20.11.26	$337.66 05.01.26	21.43%		-16.47%
PANW	Nasdaq	PALO ALTO NETWORKS	Siber Güvenlik Uygulama Yazılımları Bilgi Teknolojileri	$182.71 05.01.26	$343.32 20.11.26	$229.67 05.01.26	-49.48%		87.90%
ELF	Nyse	e.l.f. BEAUTY	Kişisel Bakım Ürünleri Keyfi Tüketim Ürünleri	$78.86 05.01.26	$103.47 20.11.26	$115.43 05.01.26	10.36%	(-)	31.21%
NOC	Nyse	NORTHROP GRUMMAN	Havacılık ve Savunma Sanayi	$593.96 05.01.26	$534.31 20.11.26	$665.61 05.01.26	19.73%		-10.04%
BSX	Nyse	BOSTON SCIENTIFIC	Sağlık Ekipmanları ve Tıbbi Cihazlar Sağlık	$94.28 05.01.26	$41.98 20.11.26	$125.77 05.01.26	66.62%		-55.47%
AMZN	Nasdaq	AMAZON	Çeşitli Perakende Keyfi Tüketim Ürünleri	$228.87 05.09.23	$246.82 20.11.26	$297.84 05.01.26	17.13%	(-)	7.84%
Tavsiye Edildiği Günden Bugüne Tüm Ürünlerde Net Kar/Zarar Oranı									-4.12%

Takip Listemizden Çıkartılanlar

Hisse Kodu	Borsa	Şirket	Endüstri/Sektör	Satın Alma Günü/Fiyatı [Kapanış]	Satış Günü/Fiyatı [Kapanış]	Temettü Geliri [Brüt]	Getiri (%)
AIR	Paris	AIRBUS	Havacılık ve Savunma Endüstriyel Ürün ve Hizmetler	€ 113.86 02.01.23	€ 208.00 05.01.26	€ 7.60	89.36%
6501	Tokyo	HITACHI, LTD	Tüketici Ürünleri Holdingleri Temel Tüketim Ürünleri	¥3,971.00 06.01.25	¥5,429.00 05.01.26	¥45.00	37.85%
V	Nyse	VISA	Yazılım ve Bilgi Teknolojisi (IT) Hizmetleri Teknoloji	$245.34 05.09.23	$353.80 05.01.26	$5.11	46.29%
FCX	Nyse	FREEPORT-MCMORAN	Metaller ve Madencilik Hammadde	$41.70 09.01.24	$54.41 05.01.26	$0.60	31.92%
BRK-B	Nyse	BERKSHIRE HATHAWAY	Döngüsel Olmayan Tüketici Ürünleri Finansal Hizmetler	$452.53 06.01.25	$498.52 05.01.26	$0.00	10.16%
HIMS	Nyse	HIMS&HERS HEALTH	Sağlık Hizmetleri Sağlayıcıları Sağlık Hizmetleri	$27.35 06.01.25	$34.71 05.01.26	$0.00	26.91%
DIS	Nyse	DISNEY	Medya ve Yayıncılık Keyfi Tüketim Ürünleri	$111.47 06.01.25	$114.07 05.01.26	$1.25	3.45%
NU	Nyse	NU HOLDINGS	Bankacılık Hizmetleri Finansal Hizmetler	$11.40 06.01.25	$17.94 05.01.26	$0.00	57.37%
XOM	Nyse	EXXON MOBIL	Gaz ve Petrol Enerji	$108.24 06.01.25	$125.36 05.01.26	$4.00	19.51%
LMT	Nyse	LOCKHEED MARTIN	Havacılık ve Savunma Endüstriyel Ürün ve Hizmetler	$478.75 06.01.25	$511.57 05.01.26	$13.35	9.64%
Tüm Ürünlerde Net Kar/Zarar Oranı							31.53%

*Analist hedef fiyat ortalaması, ilgili hisse hakkında değerleme raporu yayınlayan kuruluşların hedef fiyat aritmetik ortalamalarından oluşmaktadır. Deniz Yatırım hedef fiyatlar konusunda bir sorumluluk üstlenmemektedir.

2026 Merkez Bankaları Takvimi

Faiz Kararı Takvimi

TARİH	TCMB	FED	ECB	BOE	BOJ
OCAK	22 Ocak	28 Ocak	-	-	23 Ocak
ŞUBAT	-	-	5 Şubat	5 Şubat	-
MART	12 Mart	18 Mart	19 Mart	19 Mart	-
NİSAN	22 Nisan	29 Nisan	30 Nisan	30 Nisan	28 Nisan
MAYIS	-	-	-	-	-
HAZİRAN	11 Haziran	17 Haziran	11 Haziran	18 Haziran	-
TEMMUZ	23 Temmuz	29 Temmuz	23 Temmuz	30 Temmuz	31 Temmuz
AĞUSTOS	-	-	-	-	-
EYLÜL	10 Eylül	16 Eylül	10 Eylül	17 Eylül	-
EKİM	22 Ekim	28 Ekim	29 Ekim	-	30 Ekim
KASIM	-	-	-	5 Kasım	-
ARALIK	10 Aralık	9 Aralık	17 Aralık	17 Aralık	-

İletişim

18:00 - 20:00 SAATLERİ ARASINDA BİZE AŞAĞIDAKİ NUMARALARDAN ULAŞABİLİRSİNİZ.



Pazartesi	Salı	Çarşamba	Perşembe	Cuma
Gamze Keskin Ören	Barış Turanlı	Mesut Özdil	ABD Şükran Günü	Tansu Akaydın
0 (212) 348 51 94	0 (212) 348 90 65	0 (212) 348 90 81	09:00 – 18:00	0 (212) 348 90 29

UYARI NOTU

Bu rapor/e-posta içerisinde yer alan değerlendirmeler Deniz Yatırım Menkul Kıymetler A.Ş. tarafından, güvenilir olduğuna inanılan kaynaklardan elde edilen bilgi ve veriler kullanılarak hazırlanmıştır. Raporda yer alan ifadeler, mali durumunuz ile risk ve getiri tercihlerinize uygun olmayabilir ve hiçbir şekilde alış veya satış yapılması yönünde yönlendirme olarak değerlendirilmemelidir. Deniz Yatırım, bu bilgilerin doğru, eksiksiz ve değişmez olduğunu garanti etmemektedir. Bu sebeple, okuyucuların, bu raporlardan elde edilen bilgilere dayanarak hareket etmeden önce, bilgilerin doğruluğunu teyit etmeleri önerilir ve bu bilgilere dayanılarak aldıkları kararlarda sorumluluk okuyucuların kendilerine aittir. Bilgilerin eksikliği ve yanlışlığından Deniz Yatırım hiçbir şekilde sorumlu tutulamaz. Ayrıca, Deniz Yatırım ve DenizBank Finansal Hizmetler Grubu çalışanları ve danışmanlarının, herhangi bir şekilde bu rapor/e-posta içerisinde yer alan bilgiler dolayısıyla ortaya çıkabilecek, doğrudan veya dolaylı zararlarla ilgili herhangi bir sorumluluğu yoktur. Burada yer alan bilgiler sermaye piyasası aracına yönelik bir yatırım tavsiyesi, alım-satım önerisi ya da getiri vaadi değildir ve yatırım danışmanlığı kapsamında yer almamaktadır. Yatırım Danışmanlığı hizmeti; yetkili kuruluşlar tarafından imzalanacak yatırım danışmanlığı sözleşmesi çerçevesinde kişilerin risk ve getiri tercihleri dikkate alınarak kişiye özel sunulmaktadır. Buradaki içeriğin hiçbir bölümü Deniz Yatırım Menkul Kıymetler A.Ş.'nin yazılı izni olmadan çoğaltılamaz, hiçbir şekil ve ortamda yayınlanamaz, alıntı yapılamaz ve kullanılamaz.

DISCLAIMER

Assessments included in this report/e-mail have been prepared based on information and data obtained from sources deemed to be reliable by Deniz Yatırım Menkul Kıymetler A.Ş. The statements in the report may not be suitable with your financial status, risk or income preferences and must not be evaluated as a form of guidance towards carrying out sales or purchases in any way. Deniz Yatırım does not guarantee the accuracy, completeness and permanence of these data. Therefore, readers are recommended to verify the accuracy of these data before they act based on information in these reports, and the responsibility of decisions taken as per these information belongs to the reader. Deniz Yatırım cannot in any way be held liable for the incompleteness or inaccuracy of this information. Also, employees and consultants of Deniz Yatırım and DenizBank Financial Services Group have no direct or indirect responsibility with regards to any losses to be incurred due to information given in this report/e-mail. This information does not constitute an investment recommendation, buy-sell proposal or promise of income in relation to any capital market instruments and does not fall in scope of investment consultancy. Investment Consultancy services are tailor-made for persons based on their risk and income preferences in scope of investment consultancy agreements signed with authorized institutions. None of this content can be copied without the written permission of Deniz Yatırım Menkul Kıymetler A.Ş., published in any form or environment, given reference or utilized.