

Ekonomik Veriler

Açıklanacak Veriler Saat

Tsi

Hisse Senedi Piyasası

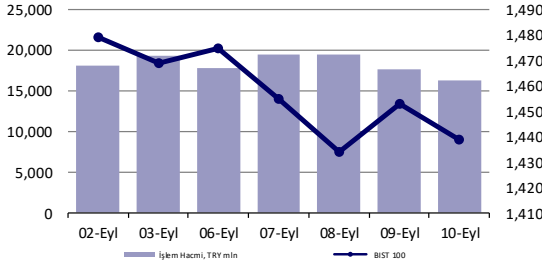

Bono Piyasası

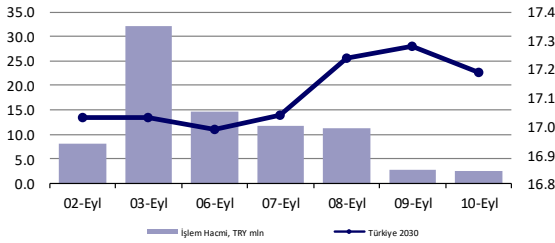

Endeksler, para piyasaları ve emtia

	Kapanış	Önceki	1 Gün	1 Ay	Yıl Baş.
BIST100	1,439	1,453	-1.0%	-0.4%	-2.6%
İşlem Hacmi, TL mln	16,227	17,668	-8.2%	-28.6%	-55.6%
Turkey 2030 (00.mm.2030)	17.19%	17.28%	-9 bps	-34 bps	428 bps
Turkey 2030	5.78%	5.79%	-1 bps	-18 bps	41 bps
TCMB karışık fonlama mlyt	19.00%	19.00%	-	-	197 bps
USD/TRY	8.46	8.47	-0.1%	-1.2%	13.7%
EUR/TRY	10.01	9.99	0.2%	-0.5%	10.2%
Sepet (50/50)	9.23	9.23	0.0%	-0.8%	11.8%
DOW	34,608	34,879	-0.8%	-2.5%	13.1%
S&P500	4,459	4,493	-0.8%	-0.1%	18.7%
FTSE	7,029	7,024	0.1%	-2.3%	8.8%
MSCI EM	1,309	1,300	0.7%	1.4%	1.4%
MSCI EE	197.86	197.78	0.0%	3.8%	21.5%
Shanghai SE Comp	3,703	3,693	0.3%	5.1%	6.6%
Nikkei	30,382	30,008	1.2%	8.4%	10.7%
Petrol (Brent)	73.16	72.92	0.3%	43.7%	43.7%
Altın	1,788	1,795	-0.4%	2.0%	-5.8%

En Çok Yükselen & Düşenler (BIST 100)

	Hisse Kodu	Son Kapanış	Gün Değ.	Hacim, TRY bin
En çok yükselenler				
Doğuş Otomotiv	DOAS	30.80	4.4%	102,436
Mıp Sağlık Hizmetleri	MPARK	26.94	3.3%	20,934
Otokar	OTKAR	328.10	3.0%	129,549
Çimsa	CIMSA	26.90	2.4%	88,210
Kordsa Teknik Tekstil	KORDS	24.68	2.2%	91,599
Ülker	ULKER	19.46	1.9%	56,125
En çok düşenler				
Eczacıbaşı İlaç	ECILC	6.28	-4.6%	102,577
Yapı Ve Kredi Bankası	YKBNK	2.48	-3.1%	618,022
Torunlar G.M.Y.O.	TRGYO	3.87	-3.0%	60,095
Zorlu Enerji	ZOREN	1.66	-2.9%	89,285
Rta Laboratuvarları	RTALB	23.96	-2.9%	78,449
Pegasus Hava Taşımacılığı	PGSUS	68.15	-2.5%	143,343

Günlük Bülten

Piyasa Yorumu:

Bu sabah BIST100'de karışık yönlü bir açılış bekliyoruz. Dün endeks 1437.62 – 1457.10 arasında işlem gördü ve günü -0.96% değişimle 1438.72 seviyesinde kapattı. İşlem hacmi ortalama seviyede gerçekleşti.

Bu sabah karışık açılış ve sonrasında 1425 – 1450 arasında işlem aktivitesi bekliyoruz.

Bugünün Haberleri:

Piyasa Gelişmesi

- ABD ÜFE, Ağustos 2021 - Maliyetlerdeki artış beklenti paralelinde
- Fed Bilançosu, 8 Eylül Haftası - Hazine portföyü değişiminde 23 Haziran haftasından bu yana en düşük hız

Hisse Senetleri

- THYAO; Yolcu trafiği Ağustos ayında 2019'a göre %20 daraldı / nötr
- GUBRF; Söğüt Altın Madeni Kapasite Artışı ÇED Raporu Çevre ve Şehircilik Bakanlığı'na sunulmuştur / sınırlı olumlu

Ekonomik Veriler

- 10.00: Türkiye, sanayi üretimi, Temmuz,
- 10.00: Türkiye, cari işlemler hesabı, -0.53 milyar dolar, Temmuz,
- Avrupa, İngiltere ve ABD'de önemli bir veri bulunmamaktadır.

Piyasalarda bugün**Piyasalarda Bugün**

Geride kalan hafta global risk iştahındaki dalgalanmanın kendisini yakından hissettirdiği işlemlerin takibi şeklinde geçti. Bu süreç içerisinde Amerikan dolarında genele yayılır şekilde bir değer kazancı gözlenmezken, Perşembe günü gerçekleştirilen ECB toplantısı kısa vadeli işlemlerin odak noktası konumundaydı. Avrupa'da büyümeye dair görünümde korunan iyimserlik ve yatırımcıların yanıt aradığı PEPP programının geleceğine dair soru işaretlerinin şu aşamada çok fazla olmaması risk iştahının bir şekilde korunmasına imkan tanıyor. Geçtiğimiz hafta içerisinde belirttiğimiz fikrimizi yinelemek gerekirse; PEPP'in gelecek 3 aylık dönemde sınırlı düşük hız ile yeni patikada ilerleyecek olmasını negatif okumuyoruz. Aralık ayı toplantısında ECB'den gelmesi muhtemel daha kapsamlı açıklamalar ise önemli olacak.

Risk iştahındaki dalgalanma kendisini en fazla hisse senetleri cephesinde gösterdi. ABD'de S&P 500 endeksi değer kayıplarını 5 günlük sürece dağıtırken, Şubat ayından bu yana en uzun dönemi işaret etti. Emtia cephesi genel olarak global talebin etkisiyle alıcılı seyredirken, Bloomberg emtia endeksi (BCOM) haftayı Cuma günü sergilediği %0.56'lık yükseliş çabasına rağmen yatay tamamladı. Bu sabah DXY 92.60'lar civarında oluşarak 55 günlük hareketli ortalaması etrafında şekillenmekte.

Ortak para birimi euronun ECB toplantısı öncesinde sınırlı düzeyde alıcılı seyrettiği ortamda Avrupa hisse senetlerinde ABD'den farklı bir görüntü takip edilmedi. Ancak, satış baskısı zaman olarak 2 haftalık sürece yayıldı ve Nisan'dan bu yana ilk kez böylesi bir görüntüye işaret etti. Hafta başlangıcında hafif Amerikan doları alıcılı, euro satıcılı bir seyir olduğunu da not düşelim.

Yatırımcılar global makro ekonomik görünümün geleceğine dair henüz geniş çaplı sorgulama içerisine girmiş değiller. Ancak, artan ve devam eden enflasyonist baskıların yanında merkez bankalarının politikalarını normalleştirme çabalarını ve Delta varyantındaki seyri de yakından gözetiyorlar. Bu hafta ABD'de (yarın) açıklanacak olan Ağustos ayı TÜFE rakamları Cuma günü ÜFE'deki artış eğiliminin devamının ardından kısa vadeli risk iştahının seyri açısından önemli bir rol üstlenebilir. Ayrıca, hafta içerisinde Çin'den izlenecek olan öncü göstergeler kritik önemde bulunuyor.

Yerel varlıklar açısından bir süredir global eğilime paralel seyreden risk iştahında şu aşamada ciddi ayrışma beklemiyoruz. Ancak, para politikasına dair beklentiler ve TCMB'den son dönem içerisinde frekansı artarak yapılan çekirdek enflasyon yönlendirmeleri fiyatlamalarda belirli aralıklarla etkili olabilir. Şu aşamada CDS'in 370bp aşağısında yatay oluşumu, liranın ise paritede 8.50'li seviyelerin üzerinde fiyatlanmaması dengeleyici unsurlar olarak belirtilebilir. Cuma günü TCMB'nin açıklayacağı Piyasa Katılımcıları Anketi'nde enflasyon beklentilerinin seyri Ağustos ayı enflasyon verisinin ardından yakından izlenecek.

Orkun.Godek@denizbank.com

Piyasalar

Piyasalar

Hafta başlangıcında spot Asya ve vadeli ABD endeksleri arasındaki ayrışma dikkat çekiyor. Asya'da Çin'deki regülasyon endişeleri bir kez daha ağırlığını hissettirirken, satış baskısı kısmen Amerikan doları alıcılı seyri destekliyor. EURUSD paritesinde 1.18'e yakın, zaman zaman aşağısında bir fiyatlamaya gözlenirken, ABD faizleri yatay, emtia cephesi ise kısmen alıcılı. Görünen o ki karışık bir seyir gün içerisinde hakim olabilir. Cuma günü WSJ'de yayımlanan makalede Fed'in Kasım ayı başlangıcındaki FOMC toplantısında merakla beklenen 'tapering' açıklamasını yaparak yıl tamamlanmadan devreye alacağına dair değerlendirmede bulunulmasını risk alma iştahı açısından henüz bir tehlike unsuru olarak değerlendirmiyoruz. Hatırlatmak gerekirse, Ağustos ayı sonunda gerçekleştirilen Jackson Hole sempozyumunun ardından paylaştığımız değerlendirme notumuzda bizim görüşümüz de Kasım ayı toplantısında duyuru ve fakat ilk azaltımın Aralık'ta başlaması olarak şekillenmesiydi. Türk lirası Amerikan doları karşısında günü %0.43 değer kaybı ile tamamlarken, BIST 100 endeksinde kapanış %-0.96 ile 1438 puan seviyesinden gerçekleşti. 10y vadeli tahvilde faizin son düzeyi %17.25 olurken, ülke risk primi ise 364bp ile yatay seyrini korudu. EMEA bölgesi endekslerinde gün sonu kapanışları genele yayılır şekilde değer kayıplarına işaret etti. Euro Stoxx 50 %-0.16, FTSE 100 %0.07, DAX %-0.09 ve Rusya (RTS, USD) varlıkları ise %-0.06 ile günü tamamladı. İşlem hacimleri ise son 5 gün ortalamalarına kıyasla yüksek seyretti. Amerika kıtası işlemlerinde yön olarak Avrupa seansına benzer bir resim oluşsa da değer kayıplarının boyutları genişledi. Dow Jones %-0.78, S&P 500 %-0.77 ve Nasdaq %-0.87 ile günü tamamlarken; Bovespa %-0.93, Merval ise %-1.60 düzeyinde performans sergiledi. Asya'da hafta başlangıcı satış baskısına işaret ediyor. TSİ 08.30/ NKY 225 %-0.31, Hang Seng %-2.37, CSI 300 %-0.90 ve KOSPI %-0.35 ile fiyatlanırken, USDCNH paritesi offshoreda 6.4520 ile yuanda değer kaybı şeklinde oluşmakta.

Orkun.Godek@denizbank.com

Fiyatlamalar

Fiyatlamalar

BIST 100 endeksinde 1420-1410 seviyeleri destek, 1462-1470 ise direnç olarak yakından izlenebilir. USDTRY paritesinde 8.39-8.33 destek, 8.53-8.55 direnç olarak takip edilebilir. Global Amerikan doları fiyatlamalarının EUR çaprazları üzerinde etkili olmaya devam etmesini bekliyoruz. Eylül ayında gerçekleştirilecek olan Almanya seçimlerinde muhtemel SDP zaferi kısa vadede EUR+ eğilimi destekleyebilir. EURUSD paritesinin 1.17-1.20 bandında dalgalanmaya devam etmesini bekliyoruz. 1.1775-1.1755 destek, 1.1845-1.1880 ise direnç olarak izlenebilir.

Orkun.Godek@denizbank.com

Piyasa Gelişmesi

ABD ÜFE, Ağustos 2021 - Maliyetlerdeki artış beklenti paralelinde

- ABD'de Ağustos ayına ait üretici maliyetleri enflasyonu verileri kamuoyu ile paylaşıldı. Buna göre, ÜFE, veri dönemi içerisinde manşette %0.6 olan beklentinin üzerinde %0.7 yükselirken, yıllık bazda ise %8.2 olan beklentinin +0.1 puan üzerinde %8.3 olarak takip edildi. Böylece, yıllık maliyet seviyesi Temmuz'daki %7.8 düzeyine kıyasla +0.5 puan ile takip edilmiş oldu. Öte yandan aynı dönemde çekirdek ÜFE (gıda ve enerji hariç) aylık bazda %0.6 ile beklentilere paralel gerçekleşirken, yıllık değişimde %6.7 oldu. Söz konusu kalem Temmuz'da %6.2 olarak açıklanmıştı.
- Veriler, üretici kaynaklı baskıların ABD ekonomisi başta olmak üzere global çapta azalan hızla da olsa devam ettiğini gösteriyor. Fiyatlamalara önemli bir etkide bulunmasını beklemiyoruz.

Fed Bilançosu, 8 Eylül Haftası - Hazine portföyü değişiminde 23 Haziran haftasından bu yana en düşük hız

- Amerikan Merkez Bankası (Fed)'in toplam bilanço büyüklüğü 8 Eylül haftası işlemlerinde 8.1 milyar dolar artış göstererek 8.3 trilyon seviyesindeki rekor yüksek pozisyonunu devam ettirdi. Haftalık değişim bazında bilanço kalemleri incelendiğinde söz konusu dönemde Hazine kağıtlarından oluşan portföydeki değişiklik 7 milyar dolar ile 23 Haziran haftasından bu yana en düşük hızda olurken, MBS kalemi ise yatay seyretti. Rezervler 53.1 milyar dolar artışla 4.2 trilyon dolarda seyrederken, Hazine hesabı ise 96.2 milyar dolar azaldı ve 200.7 milyar dolar seviyesine geriledi.

Orkun.Godek@denizbank.com

Hisse senetleri

Turk Hava Yollari

Bloomberg Kodu	THYAO TI
Tavsiye	Değerlenmemiş
Fiyat/Hisse	TRY12.41
Hedef Fiyat/Hisse	n.a
Getiri Potansiyeli	n.a
HAO	50%
Piyasa değeri	TRY17,126 mln

THYAO; Yolcu trafiği Ağustos ayında 2019'a göre %20 daraldı / nötr

- THY yolcu trafiği Ağustos ayında 2019 yılının aynı dönemine kıyasla %20,3 daralma ile 5,9 milyon oldu (yurtiçi segment %3,6, yurtdışı segment %30,4 daralma). Toplam doluluk oranı ise Ağustos 2021'de 2019'un aynı ayına kıyasla 11,5 puan azalış ile %73,2 düzeyinde gerçekleşti (yurtiçi 2,9 puan, yurtdışı 13,1 puan azalış). Öte yandan kargo tarafından 2019'a kıyasla ton bazında %23,4 büyüme görüldü. Yolcu sayısı ve doluluk oranındaki azalışın özellikle yurtiçi segmentte olmak üzere Temmuz ayına kıyasla hafif iyileşme gösterdiğini söyleyebiliriz. Önümüzdeki aylarda aşılamanın yaygınlaşması ve aşı sertifikası uygulamasının etkisiyle ılımlı iyileşme eğiliminin sürebileceğini düşünüyoruz. Daha belirgin bir iyileşme için ülke bazlı uçuş kısıtlamalarının gevşetilmesi kritik önem taşımaktadır.
- Yılın ilk 8 aylık döneminde THY'nin toplam yolcu trafiği 2019'a kıyasla %47,6 oranında azalırken (yurtiçi -%41,1, yurtdışı -%52,2), doluluk oranı 15,1 puan gerileme ile %66,2 oldu (yurtiçi -8,6 puan, yurtdışı -16,3 puan). Bu dönemde toplam kargo ve posta 2019'a kıyasla %25,7 artışla 1.235.160 tona yükseldi.

Banu.Dirim@denizbank.com

Gubre Fabrikalari

Bloomberg Kodu	GUBRF TI
Tavsiye	Değerlenmemiş
Fiyat/Hisse	TRY51.20
Hedef Fiyat/Hisse	n.a
Getiri Potansiyeli	n.a
HAO	22%
Piyasa değeri	TRY17,101 mln

GUBRF; Söğüt Altın Madeni Kapasite Artışı ÇED Raporu Çevre ve Şehircilik Bakanlığı'na sunulmuştur / sınırlı olumlu

- Bilecik İli, Söğüt İlçesi sınırları içerisinde 82050 nolu maden işletme ruhsatı dâhilinde yer alan Söğüt Altın Madeni Projesi'nin gerçekleştirilebilmesi için, Gübretaş Maden Yatırımları A.Ş. projenin ÇED (Çevresel Etki Değerlendirmesi) sürecini 25.02.2021 tarihi itibarı ile başlatmıştır. Çevre ve Şehircilik Bakanlığı'nın belirlediği, kamu kurum ve kuruluşlarından oluşan inceleme değerlendirme komisyonunun proje ile ilgili son değerlendirmelerinin alınabilmesi için hazırlanmış olan Söğüt Altın Madeni Kapasite Artışı ÇED Raporu 10.09.2021 tarihi itibarı ile Çevre ve Şehircilik Bakanlığı'na sunulmuştur. Devam eden süreçte nihai ÇED raporunun sunulması ve ÇED olumlu kararının alınması işlemleri yürütülecektir. Ayrıca proje ile ilgili olarak 1. Faz tesis ekipmanları ile madencilik faaliyetlerinde kullanılacak maden makineleri, 2022 yılı

başından itibaren proje sahasına gelmeye başlayacaktır. Sürecin devamlılığına işaret eden bu haberin hisse üzerinde sınırlı olumlu bir etki yaratabileceğini düşünüyoruz. Son 12 ayda endeksin %38 üzerinde perf sağlayan hisse son 3 aylık dönemde ise endeksin %12 gerisinde kalmıştır. Geriye dönük 12 aylık verilere göre hisse 43,1x F/K ve 14,5x FD/FAVÖK çarpanlarıyla işlem görmektedir.

- Gübre Fabrikaları, 2Ç21'de 1,505 milyon TL satış geliri elde etmiş olup, bu gelirler yıllık bazda %58 artmıştır. 1Y21'de 394.725 ton katı gübre ve 35.285 ton sıvı ve toz gübre olmak üzere toplam 430.010 ton kimyevi gübre üretilmiştir.
- 24.02.2021 tarihli Yönetim Kurulu Toplantısında alınan karara istinaden, Söğüt Altın Madeni ruhsatının ve ruhsat kapsamı çalışmalarının Şirket'in %100 pay sahibi olduğu bağlı ortaklığı Gübretaş Maden Yatırımları A.Ş.'ye devredilmesine karar verilmiştir.
- ÇED süreci kapsamında, ruhsat devir işlemleri resmi süreci tamamlanincaya kadar Gübre Fabrikaları T.A.Ş. üzerinden yürütülecek olan resmi prosedürler, devir işlemlerinin tamamlanması sonrasında Şirket'in %100 bağlı ortaklığı olan Gübretaş Maden Yatırımları A.Ş. adına devam ettirecektir.

Cansu.Karaoz@denizbank.com

KAP ve Şirket Haberleri

KAP ve Şirket Haberleri

- **Yapılması Planlanan Genel Kurullar:** 13 Eylül **KUYAS**(Olağanüstü)/ 15 Eylül **BALAT-CEOEM** /17 Eylül **PETKM** /24 Eylül **TKURU**/28 Eylül **MEGAP**(Olağanüstü)/30 Eylül **GLRYH-SAMAT-MARTI**(Olağanüstü)/06 Ekim **TBORG**(Olağanüstü)/12 Ekim **ULUSE**/15 Ekim **DIRIT**/19 Ekim **SANEL**
- **Planlanan 2. Çeyrek 2021 Bilanço Açıklanma Tarihleri:** **MAVI:** 14 Eylül (piyasa kapanış sonrası) **TAHMİNLER:** **GELİR:** min:841 max:945 ortalama:896/ **FAVÖK:** min:163 max:213 ortalama:192/**NET KAR:** min:46 max:97 ortalama:56
- **01/10/2021 tarihinden itibaren Yıldız Pazar, Ana Pazar ve Alt Pazarda işlem görecektir payların dağılımı** ekte yer almaktadır. <https://www.kap.org.tr/tr/Bildirim/963286> /1 Ekim'den itibaren Ana Pazar'dan Alt Pazar'a geçecek hisse senetleri: ATAGY;AVTUR;BRKSN;DAGHL;DOGUB;IDGYO;ISBTR;IZFAS;OYLUM;PRZMA;RODRG;SELGD;ULAS /1 Ekim'den itibaren Alt Pazar'dan Ana Pazar'a geçecek hisse senetleri: ADESE;AVOD;BANVT;CRFSA;FORMT;GLRYH;ICBCT;IEYHO;MRSHL;NIBAS;OSMEN;OZRDN /1 Ekim'den itibaren Yıldız Pazar'dan Ana Pazara geçecek hisse senetleri: AFYON;ALKA;ARSAN;ARZUM;BIZIM;BLCYT;BRSAN;BRYAT;BSOKE;CEMAS;DGKLB;ECZYT;EGGUB;EGSER;FENER;FONET;GENTS;GSDHO;GSRAY;HDFGS;IHLAS;IHLGM;INVEO;IPEKE;JANTS;KNFRT;KONTR;KONYA;KRDMB;KRONT;KUTPO;MAKTK;MNDRS;MTRKS;NTHOL;NUHCM;PAPIL;PETUN;PNSUT;RTALB;SNGYO;VAKKO;YKSLN
- **01/10/2021 tarihinden itibaren Pay Piyasası pazar belirleme kriterlerini değiştirildi.** Kriterler için ekli link <https://www.borsaistanbul.com/files/2021-65-Duyuru.pdf>
- **Ersan Alışveriş Hizmetleri halka arzında 16-17 Eylül tarihlerinde talep toplanacak.** Halka arzda 1 TL nominal değerli paylar 3,50 TL sabit fiyat üzerinden satışa sunulacak. Ek talep gelmesi halinde ise ek pay satışı yapılmayacak. Şirketin mevcut 175 milyon TL olan sermayesinin 65 milyon TL bedelli arttırılarak 240 milyon TL 'ye yükseltilmesi ile 65 milyon adet nominal değerli payların satışı gerçekleştirilecek.

KAP HABERLERİ:

- **Hakları kullanılmış olarak işlem görecektir paylar:**(Bedelsiz sermaye artırımı) **KNFRT:** % 300 / (Temettü ödemesi) **PAGYO:** Brüt=Net: 0,08 TL
- **AKGRT:** Türkiye Sigorta, Reasürans ve Emeklilik Şirketleri Birliği portalında yayınlanacak şekli ile şirketin 01.01.2021- 31 .08.2021 tarihleri arasındaki döneme ilişkin bağımsız denetimden geçmemiş ana branşlar itibariyle düzenlenmiş brüt yazılan prim bilgileri ektedir.

Aylık			Ağustos Ayı Prim Üretimi Sonuçları (Bin TL) (Bağımsız Denetimden Geçmemiş)	Yıl Başından Bugüne		
2020	2021	Değişim		2020	2021	Değişim
3.848	4.156	8%	KAZA	26.995	33.544	24%
19.394	24.811	28%	HASTALIK / SAĞLIK	287.280	290.932	1%
107.089	82.602	-23%	KARA ARAÇLARI (KASKO)	622.035	792.442	27%
617	1.032	67%	HAVA ARAÇLARI	6.918	16.072	132%
2.725	3.926	44%	SU ARAÇLARI	16.286	31.670	95%
2.972	3.744	26%	NAKLİYAT	53.160	71.236	34%
55.509	109.053	97%	YANGIN VE DOĞAL AFETLER	606.188	704.005	16%
14.918	16.736	12%	GENEL ZARARLAR	205.563	291.895	42%
621	-172	-128%	HAVA ARAÇLARI SORUMLULUK	10.965	12.189	11%
11.727	41.565	254%	GENEL SORUMLULUK	133.840	242.046	81%
608	660	9%	KREDİ	2.480	2.724	10%
133	238	79%	DOĞRUDAN KEFALET	2.895	2.488	-14%
9.149	13.726	50%	FINANSAL KAYIPLAR	89.644	143.749	60%
364	426	17%	HUKUKSAL KORUMA	2.990	3.364	13%
0	0		DESTEK	0	0	
229.676	302.501	32%	KARA ARAÇLARI SORUMLULUK HARIÇ TOPLAM	2.067.239	2.638.355	28%
14.361	12.724	-11%	RİSKLİ SİGORTALAR HAVUZUNA DEVREDİLEN PRİM	127.735	129.269	1%
92.186	142.603	55%	RİSKLİ SİGORTALAR HAVUZU DIŞINDA YAZILAN PRİM	803.262	1.062.894	32%
36.848	17.964	-51%	RİSKLİ SİGORTALAR HAVUZUNDAN ALINAN PRİM	98.781	126.002	28%
143.395	173.292	21%	KARA ARAÇLARI SORUMLULUK TOPLAM	1.029.778	1.318.164	28%
373.071	475.792	28%	HAYAT DIŞI TOPLAM	3.097.018	3.956.520	28%
0	0		HAYAT	0	0	
373.071	475.792	28%	GENEL TOPLAM	3.097.018	3.956.520	28%

- **GUBRF:** Bilecik İli, Söğüt İlçesi sınırları içerisinde yer alan Söğüt Altın Madeni Projesi'nin gerçekleştirilebilmesi için, GÜBRETAS Maden Yatırımları A.Ş. , projenin ÇED (Çevresel Etki Değerlendirmesi) sürecini 25.02.2021 tarihi itibarı ile başlatmış olup söz konusu başvuru aynı tarihli KAP açıklaması ile duyurulmuştur. Çevre ve Şehircilik Bakanlığı'nın belirlediği, kamu kurum ve kuruluşlarından oluşan inceleme değerlendirme komisyonunun proje ile ilgili son değerlendirmelerinin alınabilmesi için hazırlanmış olan Söğüt Altın Madeni Kapasite Artışı ÇED Raporu 10.09.2021 tarihi itibarı ile Çevre ve Şehircilik Bakanlığı'na sunulmuştur. Devam eden süreçte Nihai ÇED Raporunun sunulması ve ÇED Olumlu Kararının alınması işlemleri yürütülecektir. Ayrıca proje ile ilgili olarak 1. Faz tesis ekipmanları ile madencilik faaliyetlerinde kullanılacak maden makineleri, 2022 yılı başından itibaren proje sahasına gelmeye başlayacaktır.
- **ITTFH:** Bağlı Ortaklık Selet Entegre Et ve Süt Ür.San.Tic. A.Ş. mülkiyetindeki; Tatlıcak Mahallesi, Karatay/Konya adresinde bulunan ve Burganbank ile 27.05.2019 tarihinde düzenlenmiş 9.340.000 TL kredi ana para borcuna ilişkin vefa sözleşmesine konu arsanın, Saraç Tarım Ürünleri San.ve Tic.Ltd.Şti.'ne KDV Dahil 12.070.000 TL bedelle satışına ilişkin olarak taraflar arasında 10.09.2021 tarihinde "Taşınmaz Satış Vaadi Sözleşmesi" düzenlenmiştir. Sözleşme gereği, satış bedeline mahsuben 1.000.000 TL "Kaparo" tahsil edilmiş olup; bakiye 11.070.000 TL taşınmazın tapusunun alıcıya devri esnasında nakden tahsil edilecektir. Tapu devrinin 2021 Eylül ayı içerisinde tamamlanması öngörülmekte olup; satış geliri, taşınmaza konu vefa kredisinin kapatılmasında kullanılacaktır. Elde Edilen Maddi Duran Varlık Satış Kararının Tutarı: 4.094.107 TL
- **KARDEMİR:** Kaptan Demir Çelik Endüstrisi San ve Tic. A.Ş tarafından; 02.11.2020 tarihinde yapılan Olağanüstü Genel Kurul toplantısında alınan 3 numaralı kararın yürütmesinin geri bırakılması ve iptali talebiyle Karabük 1. Asliye Hukuk Mahkemesi'nin 2021/12 E sayılı dosyası ile ve 29.03.2021 tarihinde yapılan Olağan Genel Kurul toplantısında alınan 9 numaralı kararın iptali talebiyle Karabük 1. Asliye Hukuk Mahkemesi'nin 2021/93 E sayılı dosyası tahtında açılan davaların 10 Eylül tarihinde yapılan duruşmalarında, her iki kararın da yürütmesinin geri bırakılmasına ve iptaline karar verilmiştir. Gerek yürütmenin geri bırakılması kararının ve gerekse iptal kararının, gerekçeli kararları Kardemire tebliğ edilmemiştir.
- **LOGO:** %100 iştirakleri; Logo Elektronik Ticaret Hizmetleri A.Ş. ile Logo Kobi Dijital Hizmetler A.Ş.'nin devralınması suretiyle birleşmeye ilişkin Birleşme Sözleşmesinin Genel Kurul'un onayına sunulmamasına, imzalanmasını müteakiben birleşme işlemlerinin tamamlanmasını teminen gerekli tüm işlemlerin icrasına katılanların oybirliği ile karar verilmiş ve devralma yolu ile kolaylaştırılmış usulde birleşmesine ilişkin olarak, Sermaye Piyasası Kurulu'nun Birleşme ve Bölünme Tebliği (II-23.2) uyarınca gereken bilgi ve belgelerle birlikte, 10.09.2021 tarihinde Sermaye Piyasası Kurulu'na başvuruda bulunulmuştur.
- **RTALB:** Bağlı ortaklık A1 Yaşam Bilimleri İlaç Tanı Biyoteknoloji A.Ş.nin %10 oranında iştirak ettiği Genz Biyo Teknoloji A.Ş. den edinilen bilgiye göre şirketin Genz Biyo'nun

yürüttüğü Covid-19 Antikor Tayini İçin Opto Akışkan Yöntem ile Çalışan Bir Bakım Noktası Testi (Point-Of-Care Test) Cihazının Geliştirilmesi adlı projesinde PoC cihazının araştırma geliştirme faaliyetleri bakımından son aşama olan müşteri revizyonu aşamasına geçilmiş olup henüz T.C. Sağlık Bakanlığı'ndan gerekli izinler alınmamıştır. Bu hususta bir gelişme olduğu takdirde paydaşlara ayrıca duyurulacaktır.

- **SELVA:** Şirketin mülkiyetindeki, Konya İli Beyşehir İlçesindeki arsa üzerinde bulunan yem fabrikasının, Saraç Tarım Ürünleri San.ve Tic.Ltd.Şti.'ne KDV dahil 12.980.000 TL bedelle satışına ilişkin olarak taraflar arasında 10.09.2021 tarihinde "Taşınmaz Satış Vaadi Sözleşmesi" düzenlenmiştir. Sözleşme gereği, satış bedeline mahsuben 1.000.000 TL "Kaparo" tahsil edilmiş olup; bakiye 11.980.000 TL taşınmazın tapusunun alıcıya devri esnasında nakden tahsil edilecektir. Tapu devrinin 2021 Eylül ayı içerisinde tamamlanması öngörülmektedir. Elde Edilen Maddi Duran Varlık Satış Zararını Tutarı: - 22.120 TL
- **TMSN:** Şirketin sahip olduğu ve fabrikasının bulunduğu Konya ili, Selçuklu ilçesi, Dikilitaş mahallesi, 22410 ada 15 parseldeki 1.618.464,41 m²'lik taşınmazın cüz'i bir kısmının fabrika ve stok sahası olarak kullanıldığı gözetilerek, atıl olan bölümlerin değerlendirilmesi ve varlıklarının değerlerinin arttırılması amacıyla ilgili parselin Endüstri Bölgeleri Yönetmeliği hükümlerine göre özel endüstri bölgesi ilan edilmesi için gerekli başvurulara hazırlık sürecinin başlatılmasına, konu ile ilgili genel müdürlüğün yetkilendirilmesine, oy birliği ile karar verildi.
- **TRGYO:** Ortaklık portföyünde yer alan varlıkların refinansmanı ve devam eden yatırım projelerinin finansmanı için kullanılan kredi ve kredinin teminatı için ipotek verilmesi; T. Halk Bankası A.Ş. 'den 750.000.000 TL tutarında orta vadeli işletme kredisi kullanımına ve kredinin teminatını oluşturmak üzere Şirketin maliki bulunduğu İstanbul İli, Şişli ilçesi, Mecidiyeköy Mahallesi 2011 Ada, 7 Parsel 'de kain Torun Tower isimli taşınmazın üzerinde T. Halk Bankası A.Ş. lehine 2.dereceden 2.000.000.000 TL ipotek tesis edilmesine, Karar verilmiştir.
- **TRILC:** Dünya Sağlık Örgütü Temel İhtiyaçlar listesinde yer alan , ilk ve ileri evredeki clostridium difficile enfeksiyonu için ilk seçilen antibiyotik tedavi ürünü olan nitroimidazol için; Turkfleks %5 Metronidazol I.V. İnfüzyonluk Çözelti ürünümüz için T.C Sağlık Bakanlığı Türkiye İlaç Ve Tıbbi Cihaz Kurumundan imal ruhsatı için hak kazanmış olup ruhsatlandırma işlemleri tamamlanmıştır. İlacın geri ödeme listesinde belirlenmiş olan satış fiyatı 8,78 TL dir. Ürün İhracat ürünleri arasında yer almakta olup Devlet Malzeme Ofisi ihale ürünüdür .
- **TUCLK:** Gelişen teknolojiyi yakalamak ve kapasitesini arttırmak gayesiyle sektörde gelecek vadeden elektrikli araç bataryaları, yapı parçaları üretiminde kullanılmak üzere 3.200 ton yüksek basınçlı enjeksiyon presi sipariş sözleşmesini 10.09.2021 tarihinde Alman Oskar Frech firmasıyla imzalamıştır. Söz konusu siparişin tahmini teslimat tarihi Eylül 2022 olup Sancaktepe'de bulunan merkez fabrikasına kurulması planlanmaktadır./İstanbul Demir ve Demir Dışı Metaller İhracatçıları Birliği tarafından 07.09.2021 Tarihinde düzenlenen İhracatın Metalik Yıldızları Ödül Töreninde 'Alüminyumdan Mamül Ürünler' kategorisinde 1'incilik ödülüne layık görülmüştür.

PAY ALIM-SATIM BİLDİRİMLERİ:

- **ARCLK:** 01.07.2021 tarihli Yönetim Kurulu Kararı ile başlatılan pay geri alım programı kapsamında, 10.09.2021 tarihinde 32,12-32,32 TL fiyat aralığından (ortalama 32,2356 TL) 700.000 adet alış işlemi pay geri alım işlemlerine istinaden gerçekleştirilmiştir. Geri Alım programı çerçevesinde gerçekleştirilen işlemle birlikte şirket sermayesinin deki pay oranı %2,4478 sınırına ulaşmıştır. (Geri Alım Programı Çerçevesinde; Geri Alım Konu Azami Pay Sayısı:67.572.821/Geri Alım İçin Ayrılan Fonun Toplam Tutarı :2.400 milyon TL.) (Toplam: 16.539.652 adet pay 534.810.023 TL karşılığında 32.335 TL ortalama fiyat ile geri alınmıştır)
- **ENKAI:** 09.09.2021 tarihinde 10,43-10,45 TL fiyat aralığından toplam 24.677 adet alış işlemi Yönetim Kurulu Başkanı Mehmet Sinan Tara tarafından yapılmıştır. Bu işlem sonrasında sahip olunan pay oranı %0,343 seviyesine yükselmiştir.
- **INFO:** 13.07.2021 tarihli Yönetim Kurulu Kararı ile başlatılan pay geri alım programı kapsamında, 10.09.2021 tarihinde 3,85-3,93 fiyat aralığından toplam 90.000 adet alış

işlemi pay geri alım işlemlerine istinaden gerçekleştirilmiştir. Geri Alım programı çerçevesinde gerçekleştirilen işlemle birlikte şirket sermayesindeki pay oranı %2,918 sınırına ulaşmıştır. (Geri Alım Programı Çerçevesinde; Geri Alıma Konu Azami Pay Sayısı:7.000.000/Geri Alım İçin Ayrılan Fonun Toplam Tutarı:30.000.000TL.)(Toplam: 4.128.814 adet pay 15.645.568 TL karşılığında 3.789 TL ortalama fiyat ile geri alınmıştır)

- **PARSN:** 09.09.2021 tarihinde 26,50-27,00 TL fiyat aralığından 67.530 TL nominal tutarlı alış işlemi Fatma Neşe Yamantürk tarafından yapılmıştır. Bu işlem sonrasında sahip olunan pay oranı %0,1321 seviyesine yükselmiştir.
- **SKTAS:** 09.09.2021 tarihinde 2,74-2,82 TL fiyat aralığından 30.000 TL nominal tutarlı alış işlemi Eyüp Hilmi Kayhan tarafından yapılmıştır. Bu işlem sonrasında sahip olunan pay oranı %9,0534 seviyesine yükselmiştir.

HuseyinVedat.Tinc@denizbank.com

Teknik Yorum

BIST 100 Endeks Teknik Analiz

Dün endeks 1437.62 – 1457.10 arasında işlem gördü ve günü -0.96% değişimle 1438.72 seviyesinde kapattı. İşlem hacmi ortalama seviyede gerçekleşti.

1450 direnç seviyesi üzerinde kalıcı olamayan endekste global piyasalara paralel satışlarda hızlanma gözlemledik.1430 kritik destek seviyesi olarak takip etmeye devam ediyoruz ve bu seviye altında yeni işlem bandını 1400 – 1430 olarak görüyoruz. Kısa vadeli ana destek olarak 1430, ilk direnç seviyesi olarak 1450 takip ediyoruz. 5g. Ort. 1450.94 22 g. Ort. 1453.99 seviyesindedir.

Destek olarak 1430, direnç olarak 1450 takip ediyoruz.

Bu sabah karışık açılış ve sonrasında 1425 – 1450 arasında işlem aktivitesi bekliyoruz.

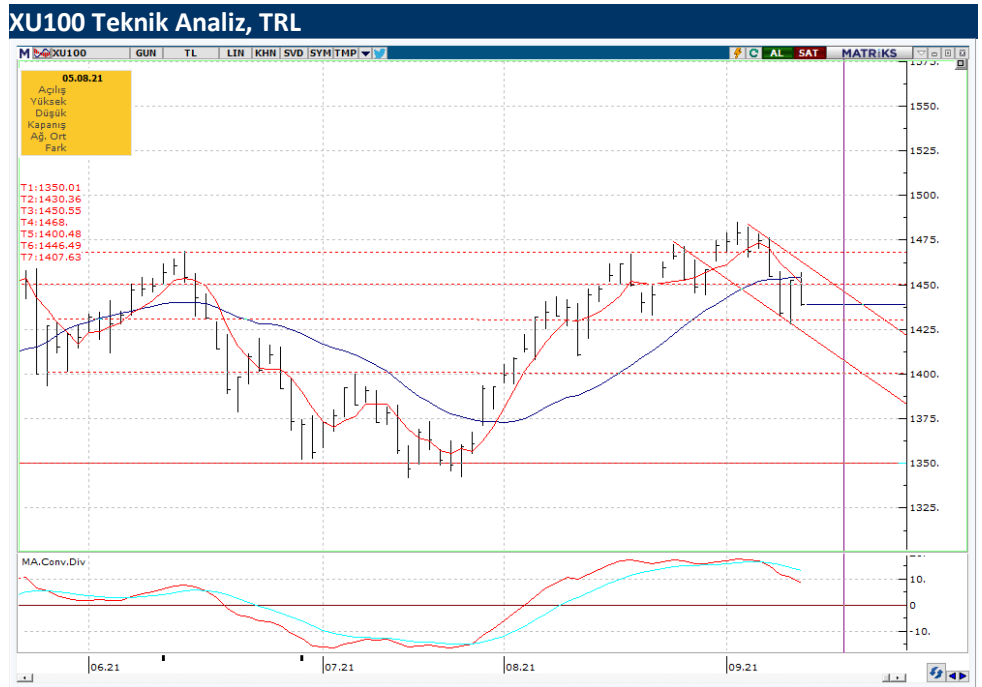

Kaynak: Bloomberg, Deniz Yatırım Araştırma

AliBarbaros.Demirer@denizbank.com

Teknik Yorum

VIOP - X30YVADE Teknik Analiz

Dün vadeli endeks 1559.00 – 1585.00 arasında işlem gördü ve -1,20% değişimle günü 1561.50 seviyesinde kapattı. İşlem hacmi ortalama seviyede gerçekleşti.

Güne tepki alımlarıyla başlayan vadeli endeks 5g ortalamasını test ettikten sonra gelen satışlarla geriledi. 1600 – 1605 direnç bandı üzerinde kalıcı olması durumunda tekrardan alım iştahının artacağı düşüncesindeyiz. Kısa vadeli pozisyonlarda ana destek olarak 1545 takip ediyoruz. 5g. Ort. 1582.85 22 g. Ort. 1603.11 seviyesindedir.

Destek olarak 1545, direnç olarak ise 1585 ve 1600 seviyelerini takip ediyoruz

Bu sabah karışık açılış ve sonrasında 1545 – 1585 arasında işlem aktivitesi bekliyoruz.

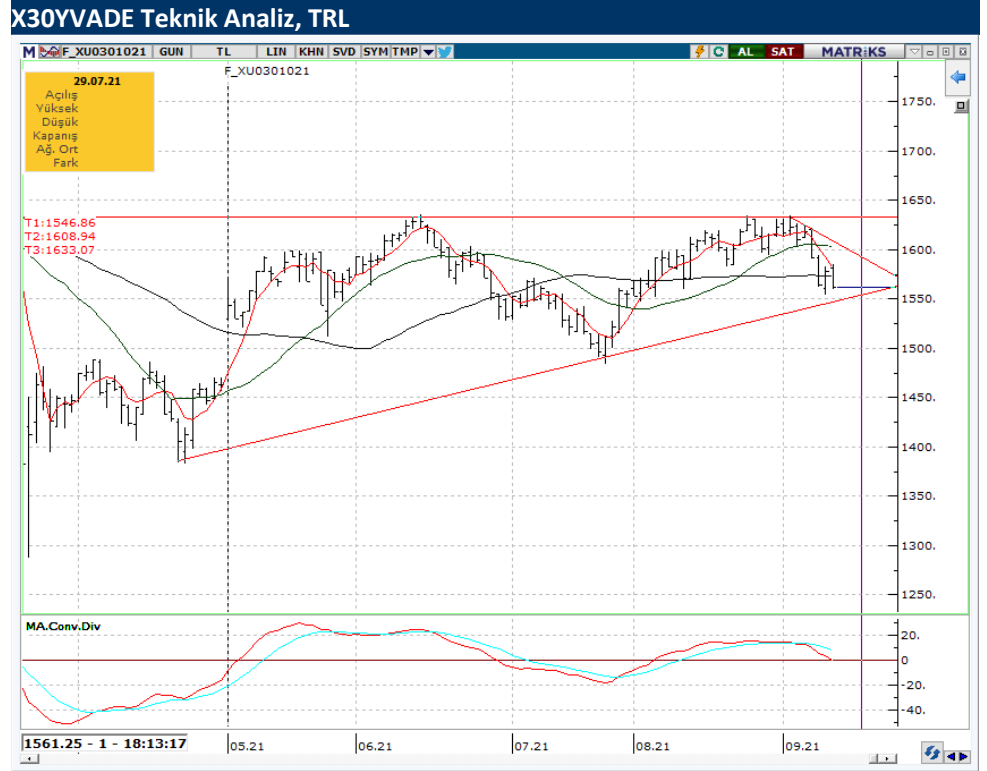

Kaynak: Bloomberg, Deniz Yatırım Araştırma

AliBarbaros.Demirer@denizbank.com

Model Portföy

Deniz Yatırım Model Portföyü

Hisse	Portföye Giriş Tarihi	Hedef Fiyat	Potansiyel	Nominal Getiri (Portföye girişten itibaren)	BIST-100'e Rölatif Getiri (Portföye girişten itibaren)	Portföyedeki Ağırlık
ISCTR	24.01.2020	7.40	37%	-26.0%	-37.1%	8.8%
TUPRS	15.04.2020	120.60	17%	16.7%	-22.2%	8.8%
GARAN	19.06.2020	11.50	21%	14.8%	-9.4%	8.8%
SISE	04.09.2020	10.90	28%	36.9%	3.3%	8.8%
MGROS	18.01.2021	50.42	51%	-23.1%	-16.8%	8.8%
ISMEN	24.03.2021	22.75	57%	-12.0%	-13.5%	8.8%
TAVHL	10.05.2021	33.60	46%	-3.5%	-2.0%	7.7%
TKOM	10.05.2021	10.90	52%	5.0%	6.6%	7.7%
KORDS	10.05.2021	32.70	32%	4.9%	6.5%	7.7%
OZKGY	10.05.2021	6.50	37%	6.3%	7.9%	7.7%
KRDMD	18.05.2021	11.50	58%	-12.1%	-10.8%	7.7%
YKBNK	24.08.2021	3.50	41%	-4.2%	-2.4%	8.8%

	Nominal Getiri	BIST-100'e Rölatif Getiri
2019	56.2%	24.6%
2020	49.9%	16.2%
12 aylık	58.4%	19.6%
2021 başından	8.3%	11.2%

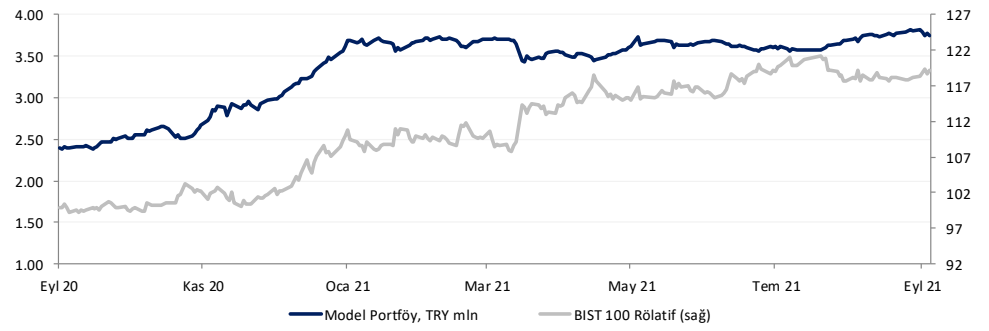

Kaynak: Bloomberg, Deniz Yatırım Araştırma

haftalık.takvim

Haftalık, 13 Eylül 2021 – 19 Eylül 2021

Tarih	Gün	Saat	Olay	Beklenti	Önceki
13 Eylül	Pazartesi	10:00	TR - Cari Hesap (USD) (Tem)	-0,57B	-1,13B
		10:00	TR - Sanayi Üretimi (Yıllık) (Tem)	15,1%	23,9%
		10:00	TR - Türkiye Perakende Satışları (Yıllık)	-	17,4%
		10:00	TR - Türkiye Perakende Satışları (Aylık)	-	14,4%
		13:00	TR - Thomson Reuters IPSOS Birincil Tüketici Görüş Anketi (Eyl)	-	26,2
		14:00	ABD - OPEC Aylık Rapor	-	-
		21:00	ABD - Federal Bütçe Dengesi (Ağu)	-307,0B	-302,0B
14 Eylül	Salı	15:30	ABD - Çekirdek Tüketici Fiyat Endeksi (TÜFE) (Aylık) (Ağu)	0,3%	0,3%
		15:30	ABD - Çekirdek Tüketici Fiyat Endeksi (TÜFE) (Yıllık) (Ağu)	4,3%	4,3%
		15:30	ABD - Tüketici Fiyat Endeksi (TÜFE) (Aylık) (Ağu)	0,4%	0,5%
15 Eylül	Çarşamba	11:00	TR - Bütçe Dengesi (Ağu)	-	-45,80B
		12:00	EUR - Euro Bölgesi Maaşları (Yıllık) (2. Çeyrek)	-	2,20%
		12:00	EUR - Sanayi Üretimi (Aylık) (Tem)	0,5%	-0,3%
		15:30	ABD - İhracat Fiyat Endeksi (Aylık) (Ağu)	0,8%	1,3%
		15:30	ABD - İthalat Fiyat Endeksi (Aylık) (Ağu)	0,3%	0,3%
		15:30	ABD - New York Empire State İmalat Endeksi (Eyl)	29,00	18,30
		16:15	ABD - Sanayi Üretimi (Yıllık) (Ağu)	-	6,56%
		16:15	ABD - Sanayi Üretimi (Aylık) (Ağu)	0,4%	0,9%
16 Eylül	Perşembe	12:00	EUR - Ticaret Dengesi (Tem)	-	18,1B
		15:30	ABD - Çekirdek Perakende Satışlar (Aylık) (Ağu)	-0,1%	-0,4%
		15:30	ABD - İşsizlik Haklarından Yararlanma Başvuruları	-	310K
		15:30	ABD - Philadelphia Fed İmalat Endeksi (Eyl)	23,0	19,4
		15:30	ABD - Philadelphia Fed İstihdam (Eyl)	-	32,6
		15:30	ABD - Perakende Satışlar (Aylık) (Ağu)	-0,7%	-1,1%
		17:00	ABD - İşletme Stokları (Aylık) (Tem)	0,5%	0,8%
		17:00	ABD - Otomotiv Hariç Perakende Stokları (Tem)	-	0,5%
		23:00	ABD - TIC Net Uzun Vadeli İşlemler (Tem)	-	110,9B
17 Eylül	Cuma	10:00	TR - Yıl Sonu Tüketici Fiyat Endeksi (TÜFE) Tahmini (Eyl)	-	16,30%
		12:00	EUR - Çekirdek Tüketici Fiyat Endeksi (TÜFE) (Yıllık) (Ağu)	1,6%	0,7%
		12:00	EUR - Tüketici Fiyat Endeksi (TÜFE) (Aylık) (Ağu)	0,4%	-0,1%
		12:00	EUR - Tüketici Fiyat Endeksi (TÜFE) (Yıllık) (Ağu)	3,0%	2,2%
		17:00	ABD - Michigan Tüketici Beklentileri (Eyl)	-	65,1
		17:00	ABD - Michigan Tüketici Hissiyatı (Eyl)	70,2	70,3
18 - 19 Eylül	Haftasonu	-	-	-	-

Dış Borç Piyasası

	Kupon Oranı	Vade	Vadeye Kalan Yıl	Fiyat	1G, pp	Getiri	1G, bps	Z-spread	Kontrat, \$ mln
USD Eurobond									
Turkey 22	5.13%	25 Mart 2022	0.52	101.98	0.02	1.34%	-5.4	75	1,000
Turkey 22-1	6.25%	26 Eylül 2022	0.99	104.34	0.04	1.98%	-5.0	154	2,500
Turkey 23	3.25%	23 Mart 2023	1.47	100.62	0.04	2.83%	-2.5	250	1,500
Turkey 24	5.75%	22 Mart 2024	2.32	104.50	0.10	3.86%	-4.4	329	2,500
Turkey 25	7.38%	5 Şubat 2025	3.05	109.05	0.08	4.47%	-2.8	379	3,250
Turkey 26	4.25%	14 Nisan 2026	4.13	97.64	0.10	4.83%	-2.5	392	1,500
Turkey 30	11.88%	15 Ocak 2030	5.90	139.88	0.06	5.78%	-0.8	460	1,500
Turkey 34	8.00%	14 Şubat 2034	8.34	113.97	0.04	6.36%	-0.5	496	1,500
Turkey 36	6.88%	17 Mart 2036	9.18	102.92	0.04	6.56%	-0.4	510	2,750
Turkey 38	7.25%	5 Mart 2038	10.07	106.72	0.06	6.58%	-0.6	509	1,000
Turkey 40	6.75%	30 Mayıs 2040	10.69	99.99	0.07	6.75%	-0.6	521	2,000
Turkey 41	6.00%	14 Ocak 2041	11.23	92.12	0.09	6.73%	-0.9	518	3,000
Turkey 43	4.88%	16 Nisan 2043	12.34	81.34	0.04	6.49%	-0.5	492	3,000
Turkey 45	6.63%	17 Şubat 2045	11.99	97.21	0.06	6.87%	-0.6	531	3,000
Turkey 45	6.63%	17 Şubat 2045	11.99	97.21	0.06	6.87%	-0.6	531	3,000
EUR Eurobond									
Turkey 21 E	4.35%	12 Kasım 2021	0.16	100.80	0.01	-0.65%	-11.4	-100	1,474
Turkey 23 E	4.13%	11 Nisan 2023	1.53	103.82	-0.01	1.64%	-0.1	186	1,179
Uluslararası Sukuk									
Turkey 24-1	4.49%	25 Kasım 2024	2.97	101.89	0.16	3.85%	-5.3	310	1,000
Samurai									
Turkey 22 JPY	1.47%	15 Mart 2022	0.50	100.73	0.00	0.00%	-0.8	9	818
Turkey 24 JPY	1.05%	25 Eylül 2024	2.92	99.53	-0.01	1.21%	0.2	121	909
Turkey 33 JPY	2.68%	7 Şubat 2033	-	-	-	-	-	-	167
Dual currency GDNs*									
Turkey 23 TRY	7.10%	8 Mart 2023	1.43	87.32	0.21	17.12%	-16.0	-	1,721

* Global depositary notes emulating TRY local bonds, while interest and principal on these instruments is paid in USD ** Emulating inflation-linked local bonds

Yasal Uyarı

Bu rapor/e-posta içerisinde yer alan değerlendirmeler Deniz Yatırım Menkul Kıymetler A.Ş. tarafından, güvenilir olduğuna inanılan kaynaklardan elde edilen bilgi ve veriler kullanılarak hazırlanmıştır. Raporda yer alan ifadeler, mali durumunuz ile risk ve getiri tercihlerinize uygun olmayabilir ve hiçbir şekilde alış veya satış yapılması yönünde yönlendirme olarak değerlendirilmemelidir. Deniz Yatırım, bu bilgilerin doğru, eksiksiz ve değişmez olduğunu garanti etmemektedir. Bu sebeple, okuyucuların, bu raporlardan elde edilen bilgilere dayanarak hareket etmeden önce, bilgilerin doğruluğunu teyit etmeleri önerilir ve bu bilgilere dayanılarak aldıkları kararlarda sorumluluk okuyucuların kendilerine aittir. Bilgilerin eksikliği ve yanlışlığından Deniz Yatırım hiçbir şekilde sorumlu tutulamaz. Ayrıca, Deniz Yatırım ve DenizBank Finansal Hizmetler Grubu çalışanları ve danışmanlarının, herhangi bir şekilde bu rapor/e-posta içerisinde yer alan bilgiler dolayısıyla ortaya çıkabilecek, doğrudan veya dolaylı zararlarla ilgili herhangi bir sorumluluğu yoktur. Burada yer alan bilgiler sermaye piyasası aracına yönelik bir yatırım tavsiyesi, alım-satım önerisi ya da getiri vaadi değildir ve yatırım danışmanlığı kapsamında yer almamaktadır. Yatırım Danışmanlığı hizmeti; yetkili kuruluşlar tarafından imzalanacak yatırım danışmanlığı sözleşmesi çerçevesinde kişilerin risk ve getiri tercihleri dikkate alınarak kişiye özel sunulmaktadır. Buradaki içeriğin hiçbir bölümü Deniz Yatırım Menkul Kıymetler A.Ş.'nin yazılı izni olmadan çoğaltılamaz, hiçbir şekil ve ortamda yayımlanamaz, alıntı yapılamaz ve kullanılamaz.

© DENİZ INVEST 2021

Derecelendirme

Deniz Yatırım Analistleri, her hisse senedi için bir veya birden fazla değerlendirme yöntemi kullanarak 12 aylık hedef değerler (fiyatlar) ve buna bağlı olarak potansiyel getirileri hesaplamaktadır. 12 ay derecelendirme sistemimiz; AL, TUT ve SAT olmak üzere 3 farklı genel yatırım tavsiyesi içerir.

AL: Hisse senedinin gelecek 12 ay toplam potansiyel getirisinin **en az %20 ve üzerinde** oluşması şeklindeki değerlemeyi ifade etmektedir.

TUT: Hisse senedinin gelecek 12 ay toplam potansiyel getirisinin **%0-20 aralığında** oluşması şeklindeki değerlemeyi ifade etmektedir.

SAT: Hisse senedinin gelecek 12 ay toplam potansiyel getirisinin **%0'dan daha düşük** seviyelerde oluşması şeklindeki değerlemeyi ifade etmektedir.

Derecelendirme	Potansiyel Getiri (PG), 12-ay
AL	≥%20
TUT	%0-20
SAT	≤%0

Kaynak: Deniz Yatırım

Deniz Yatırım Analistleri hisse senetlerini potansiyel katalizörler, tetikleyici gelişmeler, riskler ile piyasa, sektör ve rakip firma gelişmeleri ışığında değerlendirmektedir. Analistlerimiz genel yatırım tavsiyesinin kamuoyuyla paylaşılmasını takip eden süreçte hisse senetlerini titizlikle yakından takip etmeye devam etmekte; ancak, hisse senedi fiyatındaki dalgalanmalardan ötürü değerler, derecelendirme sistemimizdeki sınırları aştığı takdirde, analistlerimiz hisse senedi hakkında sundukları tavsiyeyi değiştirmemeyi ve/veya Gözden Geçirme (GG) sürecine almayı tercih edebilirler.