



## Ekonomik Veriler

Açıklanacak Veriler	Saat
Euro Bölgesi ÜFE	12:00
ABD Haftalık İşsizlik Maaşı Başvuruları	15:30

TSİ

## Hisse Senedi Piyasası

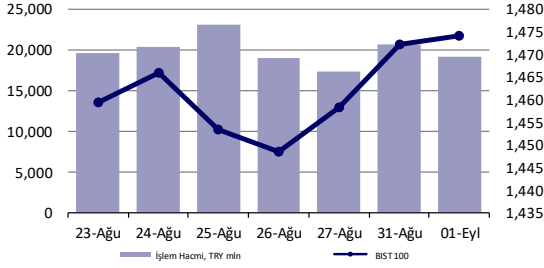

## Bono Piyasası

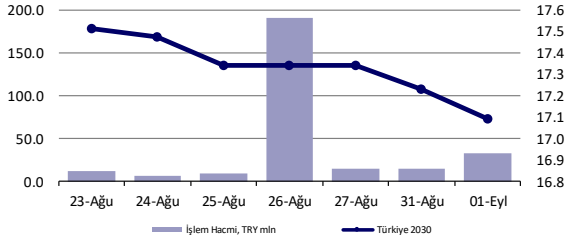

## Endeksler, para piyasaları ve emtia

	Kapanış	Önceki	1 Gün	1 Ay	Yıl Baş.
BIST100	1,474	1,472	0.1%	5.8%	-0.2%
İşlem Hacmi, TL mln	19,165	20,620	-7.1%	16.6%	-47.5%
Türkiye 2030 (13.11.2030)	17.09%	17.23%	-14 bps	-36 bps	418 bps
Türkiye 2030	5.70%	5.66%	4 bps	-18 bps	33 bps
TCMB karışık fonlama mlyt	19.00%	19.00%	-	-	197 bps
USD/TRY	8.30	8.32	-0.3%	-1.9%	11.5%
EUR/TRY	9.83	9.82	0.0%	-2.2%	8.2%
Sepet (50/50)	9.06	9.07	-0.1%	-2.0%	9.7%
DOW	35,313	35,361	-0.1%	1.1%	15.4%
S&P500	4,524	4,523	0.0%	2.9%	20.4%
FTSE	7,150	7,120	0.4%	1.7%	10.7%
MSCI EM	1,312	1,309	0.3%	2.7%	1.6%
MSCI EE	197.30	194.37	1.5%	5.9%	21.2%
Shanghai SE Comp	3,567	3,544	0.7%	5.0%	2.7%
Nikkei	28,451	28,090	1.3%	4.3%	3.7%
Petrol (Brent)	71.38	71.59	-0.3%	40.2%	40.2%
Altın	1,814	1,814	0.0%	0.0%	-4.4%

## En Çok Yükselen & Düşenler

Hisse Kodu	Son Kapanış	Gün Değ.	Hacim, TRY bin
<b>En çok yükselenler</b>			
Anel Elektrik	ANELE	3.10 9.9%	6,637
Hurriyet Gazetecilik	HURGZ	1.77 5.4%	50,614
Netas Telekom.	NETAS	18.02 4.8%	76,843
Dogus Otomotiv	DOAS	29.32 4.7%	115,450
Bera Holding	BERA	10.19 4.2%	165,718
Odas Elektrik	ODAS	1.52 4.1%	193,726
<b>En çok düşenler</b>			
Eregli Demir Celik	EREGL	18.49 -1.5%	322,530
Metro Holding	METRO	1.50 -1.3%	7,797
Carrefoursa	CRFSA	38.88 -1.2%	3,077
Aselsan	ASELS	15.71 -1.1%	265,697
Sise Cam	SISE	8.80 -1.1%	415,778
Ihlas Gayrimenkul	IHLGM	0.94 -1.1%	15,138

## Günlük Bülten

### Piyasa Yorumu:

Bu sabah BIST100'de yatay yönlü bir açılış bekliyoruz. Son dönemdeki kazanımları sindiren hisse senetleri dün nispeten sakin bir seyir izledi. Yarınki ABD istihdam ve Türkiye enflasyon verileri öncesinde bugün bekle-gör modu görülebilir.

Bu sabah yatay açılış ve sonrasında 1460 – 1485 arasında işlem aktivitesi bekliyoruz.

### Bugünün Haberleri:

#### Makro Ekonomi

- Beklentiye paralel GSYH büyümesi
- TCMB'ye göre kredilerde ilave tedbire gerek yok
- İmalat PMI'da sınırlı artış

#### Hisse Senetleri

- ORGE; 1,5 milyon EUR + KDV tutarında teklif kabul edildi / sınırlı olumlu

#### Ekonomik Veriler

- 12:00: Euro Bölgesi, ÜFE (Tem)
- 15:30: ABD, Haftalık İşsizlik Maaşı Başvuruları
- 15:30: ABD, Ticaret Dengesi (Tem)
- 17:00: ABD, Fabrika Siparişleri (Aylık) (Tem)
- 20:00: ABD, FOMC Üyesi Bostic'in Konuşması
- 22:00: ABD, FOMC Üyesi Daly'nin Konuşması.

**Makro Ekonomi****Beklenene paralel GSYH büyümesi**

- Yılın ikinci çeyreğinde GSYH büyümesi %22.0 civarındaki beklentilere yakın şekilde %21.7 olarak gerçekleşti. Önceki çeyreğe göre büyüme ise mevsimsellikten arındırılmış bazda %0.9 olarak gerçekleşti. Bir önceki çeyrekte büyüme %2.2 olmuştu. İkinci çeyrekte görülen kuvvetli büyümenin ana motorunun 13 puan katkıyla iç talep olduğunu görüyoruz. İç talep bileşenlerinden tüketim harcamaları ikinci çeyrekte %22.9 büyürken yatırımlar %20.3 büyüdü. Yatırımların altında yakından takip ettiğimiz makine ve teçizat yatırımları ise birinci çeyrekteki %30.6'lık büyümenin ardından ikinci çeyrekte %35.2 büyüme gösterdi. İhracatta geçen seneye göre %59.0'luk artışa karşılık ithalat artışının %19.2 olması dış talebin büyümeye 6 puanın üzerinde katkıda bulunmasına neden oldu. Önümüzdeki dönemde yatırımların gücünü korumasını ancak dış talebin katkısının azalarak devam etmesini bekliyoruz. Tüketim harcamalarının seyri ise alınan veya alınması muhtemel yeni makroihtiyati önlemlere bağlı olarak değişecektir.

**TCMB'ye göre kredilerde ilave tedbire gerek yok**

- TCMB dün ekonomistler ve yatırımcılarla bir toplantı gerçekleştirdi. Toplantıda daha önce ilettiği ana mesajlarını değiştirmeyen TCMB, sorulan bir soru üzerine gıda fiyatlarının çok yüksek olduğunu bu yüzden gıda ve enerjinin dışarıda bırakıldığı çekirdek enflasyonu da göz önünde bulundurarak değerlendirme yaptıklarını belirtti. Yılın geri kalanında enflasyonda düşüşün devam etmesini beklediğini belirten TCMB Başkanı, küresel emtia fiyatları kaynaklı maliyet artışlarının geçici olmasını beklediklerini belirtti. Kredi büyümesi ile ilgili olarak ilave bir önleme de gerek olmadığını söyleyen Başkan Kavcıoğlu Eylül sonunda son bulması beklenen KDV indirimleri ile ilgili uzatılmasını talep edeceklerini belirtti. Toplantının tamamından çıkardığımız sonuç TCMB'nin yılsonu enflasyonu ile ilgili iyimserliğini koruduğu ancak politika faizinin seyri ile ilgili bir yönlendirmede bulunmaktan kaçındığı oldu. Başkan Kavcıoğlu'nun açıklamalarından bir indirim sinyali almadık ancak Banka'nın enflasyonla ilgili piyasaya kıyasla iyimser beklentilere sahip olması bu olasılığın halen masada olmasına neden oluyor.

**İmalat PMI'da sınırlı artış**

- Türkiye'de imalat PMI Ağustos'ta hafif artışla 54.0'ten 54.1'e yükseldi. Artışta ihracat siparişleri başta olmak üzere yeni siparişlerin artış göstermesi etkili oldu. Sipariş artışı istihdam ve üretim artışını da beraberinde getirdi. Endeksin sınırlı artış göstermesindeki ana neden ise girdi ve nihai ürün fiyatlarındaki artışlar oldu, ayrıca teslimat süreleri uzun seyretmeye devam etti. Üretim artışı nihai ürün stoklarını arttırırken girdi teminindeki zorluklar girdi stoklarının azalmasına neden oldu. Önümüzdeki dönemde arz sıkıntılarının giderilmesi ve taşımacılık faaliyetlerinde iyileşme işletmelerin daha güçlü bir ekonomik faaliyet içerisinde yer almalarına neden olabilir.

[Kaynak: SPINN Danışmanlık](#)

**Hisse senetleri****Orge Enerji**

Bloomberg Kodu	ORGE TI
<b>Tavsiye</b>	<b>Değerlenmemiş</b>
Fiyat/Hisse	TRY6.42
Hedef Fiyat/Hisse	n.a
Getiri Potansiyeli	n.a
HAO	46%
Piyasa değeri	TRY514 mln

**ORGE; 1,5 milyon EUR + KDV tutarında teklif kabul edildi / sınırlı olumlu**

- Orge Enerji, devam eden işleri arasında yer alan Dudullu-Bostancı Metro Projesi'nde, İMES ve MODOKO istasyonları elektrik işlerine ilişkin 1.504.328,49 Euro+KDV tutarındaki teklifinin kabul edildiğini ve işveren ile sözleşme görüşmelerine başladığını duyurdu. İşin 365 günde bitirilmesi planlanıyor. Bu haberin son 12 ayda relatif olarak endeksin %12 üzerinde getiri sağlamış olan ORGE hissesi üzerinde, Şirket'in 2020 yılsonu satış gelirinin 165 milyon TL ve 1Y21 dönemi satış gelirinin 112 milyon TL olmasını da değerlendirerek sınırlı olumlu etki yaratmasını bekliyoruz. Geriye dönük 12 aylık verilere göre hisse 8,2x F/K ve 7,2x FD/FAVÖK çarpanlarıyla işlem görmektedir.
- Şirket, 2Ç21'de taahhüt satış gelirlerinden kaynaklanmak üzere 76 milyon TL satış geliri kaydetmiş olup, bu gelirler yıllık bazda %79 ile güçlü arttı. İlk 6 aylık dönemde ise toplam satış gelirleri yıllık bazda %53 artmış olup 112 milyon TL seviyesine ulaştı.
- 2Ç21 itibarıyla Yeni Alınan İşler toplamı 36.343.676 TL+KDV tutarında olup bu büyüklük 2Ç20 itibarıyla 101.641.240 TL+KDV seviyesinde gerçekleşmişti. Backlog toplamı ise 2Ç21 itibarıyla 231.844.149 TL+KDV seviyesinde bulunmakta olup bu büyüklük 1Ç21 itibarıyla 252.200.933 TL+KDV seviyesinde gerçekleşmişti.
- 2Ç21'de paylaşıldığı üzere, Şirket'in Dudullu-Bostancı Metro Projesi'nde toplam sözleşme büyüklüğü 2.647.048 EUR tutarında olup işin Mayıs 2022'de bitirilmesi planlanmakta idi. Yine bu proje kapsamında teklifi kabul edilen İMES ve MODOKO istasyonları elektrik işlerinin sözleşmesinin imzalanması ile toplam sözleşme büyüklüğünün 1.504.328,49 Euro+KDV tutarında artması beklenmektedir.

[Cansu.Karaoz@denizbank.com](mailto:Cansu.Karaoz@denizbank.com)

**KAP ve Şirket Haberleri****KAP ve Şirket Haberleri**

- Yapılması Planlanan Genel Kurullar:** 2 Eylül **YESİL-YGYO** /3 Eylül **IZTAR**/7 Eylül **EUHOL-SAMAT** /8 Eylül **PENTA** (Olağanüstü)/10Eylül **IDEAS**(Olağanüstü)/12 Eylül **SANEL**/13 Eylül **KUYAS**(Olağanüstü)/ 15 Eylül **BALAT-CEOEM** /17 Eylül **PETKM** /24 Eylül **TKURU**/28 Eylül **MEGAP**(Olağanüstü)
- YEO Teknoloji Enerji ve Endüstri A.Ş. (YEOTK)** çıkarılmış sermayesinin 20.000.000 TL'den 24.000.000 TL'ye çıkarılması nedeniyle 4.000.000 TL nominal değerli ve mevcut ortakların pay satışı ile birlikte 5.000.000 TL nominal değerli 5.000.000 adet (B) grubu paylar 27–31 Ağustos 2021 tarihleri arasında "Sabit Fiyatla Talep Toplama ve Satış Yöntemi" ile Borsa İstanbul Birincil Piyasada halka arz edilmiştir. YEO paylarının halka arzında 1,00 TL nominal değerli payların halka arz fiyatı 20,00 TL olarak açıklanmış olup, belirlenen halka arz fiyatı ile halka arz büyüklüğü 100.000.000 TL olarak gerçekleşmiştir. Halka arzda herhangi bir yatırımcı grubuna tahsisat yapılmamıştır. Borsa İstanbul tarafından paylaşılan verilere göre talep sonucunda toplam halka arz büyüklüğünün filtre edilmemiş 6,6 katına denk gelen 33.125.924 pay karşılığı 126.177 adet emir ile toplam 662.518.480 TL talep toplanmıştır. Mükerrer taramanın ardından 31.993.163 pay karşılığı 121.489 adet emir ile toplam 639.863.260 TL talep kabul edilmiş ve 5.000.000 TL nominal değerli payların satışı gerçekleşmiştir. YEO'nun halka arzı kapsamında; 121.131 yurt içi gerçek yatırımcı(%99,70 oran ile 4.985.073 adet pay), 80 yurt içi tüzel yatırımcı(%0,07 oran ile 3.357 adet pay), 36 yurt içi kurumsal yatırımcı(%0,03 oran ile 1.581 adet pay) ve 240 yurt dışı gerçek yatırımcı(%0,20 oran ile 9.902 adet pay), 2 yurt dışı tüzel yatırımcı(%0,0 oran ile 87 adet pay), olmak üzere toplam 121.489 yatırımcı 5.000.000 TL nominal değerli payın alımını gerçekleştirmiştir./ Halka arz edilen 5.000.000 TL nominal değerli paylar 03/09/2021 tarihinden itibaren Ana Pazar'da 20 TL/pay baz fiyat, YEOTK.E kodu ve sürekli işlem yöntemiyle işlem görmeye başlayacaktır. İlgili sırada maksimum emir değeri 1.000.000 TL olarak belirlenmiştir.
- Orçay Ortaköy Çay Sanayi ve Ticaret A.Ş.(ORCAY);** Halka arz edilen 8.000.000 TL nominal değerli paylar 02.09.2021 tarihinden itibaren Ana Pazar'da 9,90 TL/pay baz fiyat, "ORCAY.E" kodu ve sürekli işlem yöntemiyle işlem görmeye başlayacaktır. İlgili sırada maksimum emir değeri 500.000 TL olarak belirlenmiştir.

**KAP HABERLERİ:**

- **DESA:** Verimlilik odaklı çalışma prensipleri doğrultusunda, Emaar Square Alışveriş Merkezi Desa Ünvanlı Şubenin kapatılmasına karar verilmiştir.
- **EKGYO:** T.C. Çevre ve Şehircilik Bakanlığı Altyapı ve Kentsel Dönüşüm Hizmetleri Genel Müdürlüğü ile Şirketimiz arasında imzalanan "Dönüşüm Uygulamalarına İlişkin İş Birliği Protokolü" çerçevesinde Bakanlık adına Şirketimiz tarafından ihale edilen İstanbul Güngören Tozkoparan 2. Etap Kentsel Dönüşüm Projesi İnşaatı İş'i'nin sözleşmesi, Yüklenici Egemen İnş. ve Tic. A.Ş. & İmaj Altyapı Üst Yapı San ve Tic. A.Ş. İş Ortaklığı ile 31.08.2021 tarihinde imzalanmıştır. Sözleşme Bedeli: 169.490.000 TL+ KDV'dir.
- **ITTFH:** Vakıflar Bankası ile 18.02.2019 tarihinde düzenlenen 167.037.500 TL tutarındaki Vefa hakkı tesisi protokolünün süresi 20.02.2022 tarihine; Burgan Bank A.Ş. ile 29.05.2019 tarihinde düzenlenen 20.381.000 TL tutarındaki Vefa (Geri Alım) hakkı tesisi protokolünün süresi 30.09 2021 tarihine uzatılmıştır.
- **ORGE:** Şirketin devam eden işleri arasında yer alan Dudullu-Bostancı Metro Projesi'nde, İMES ve MODOKO istasyonları elektrik işlerine ilişkin 1.504.328,49 Euro+KDV tutarındaki teklifin kabul edildiği İşveren Şenbay-Kolin-Kalyon Dudullu Bostancı Metro Yapım Ortaklığı tarafından bildirilmiştir. İşveren ile sözleşme görüşmelerine başlanmıştır. İşin 365 günde bitirilmesi planlanmaktadır. Sözleşme görüşmelerinin olumlu ya da olumsuz şekilde tamamlanması sonrasında gerekli açıklamalar paylaşılacaktır.
- **VESBE:** 01.09.2021 tarihli Yönetim Kurulu kararı çerçevesinde, artırılan (%742,10526 bedelsiz) 1.410.000.000 TL'lik sermayeyi temsilen paylara ilişkin İhraç Belgesi'nin onaylanması için SPK 'na 01.09.2021 tarihinde başvurulmuştur.
- **YKSLN:** 15.09.2020 tarihli Yönetim Kurulu Kararıyla, İstanbul'da ihracat, satın alma ve finansman faaliyetlerinin yürütülmesi amacıyla bir şube açılışı yapmıştı. İlgili şube kapsamında büyüyen ciro ve ticaret hacmini destekleyici nitelikte (satış, pazarlama, finansman ve satın alma alanlarında) 18 adet çalışan istihdam edilmektedir. Bahsi geçen şubenin Şirketin büyüyen faaliyetlerine katkısı olmuştur ve olmaya devam etmektedir. Özellikle yurt içi ve yurt dışı tedarikçi kanallarının geliştirilmesi ve mali işlerin daha verimli şekilde yürütülmesi adına kurumsal re-organizasyon açısından önemli katkısı olmuştur. İlgili şubenin yurt içinde büyüyen faaliyetlere olumlu katkıları devam ederken ihracat alanında istenilen başarı elde edilememiştir. 2022 yılı ilk çeyreği itibarıyla ihracat faaliyetlerini artırmak amacıyla 01.09.2021 tarihinde ihracat departmanı yeniden yapılandırılmış ve yine 01.09.2021 tarihinde ihracat faaliyetlerinin yürütülmesi adına Ataköy, İstanbul adresinde yeni bir temsilci ofis açılmıştır.

**PAY ALIM-SATIM BİLDİRİMLERİ:**

- **DGGYO:** 31.08.2021 tarihinde 8,90-9,00 TL fiyat aralığından 20.155 adet satış işlemi Doğu Holding A.Ş. tarafından yapılmıştır. Bu işlem sonrasında sahip olunan pay oranı %93,99 seviyesinden %93,98 seviyesine gerilemiştir.
- **INFO:** 13.07.2021 tarihli Yönetim Kurulu Kararı ile başlatılan pay geri alım programı kapsamında, 01.09.2021 tarihinde 3,87-3,96 fiyat aralığından toplam 111.588 adet alış işlemi pay geri alım işlemlerine istinaden gerçekleştirilmiştir. Geri Alım programı çerçevesinde gerçekleştirilen işlemle birlikte şirket sermayesindeki pay oranı %2,384 sınırına ulaşmıştır. (Geri Alım Programı Çerçevesinde; Geri Alım Konu Azami Pay Sayısı:7.000.000/Geri Alım İçin Ayrılan Fonun Toplam Tutarı:30.000.000TL.)(Toplam: 3.371.758 adet pay 12.661.589 TL karşılığında 3.755 TL ortalama fiyat ile geri alınmıştır)
- **KGYO:** 31.08.2021 tarihinde 7,01-7,53 TL fiyat aralığından 980.075 adet satış işlemi Koray Gayrimenkul ve Yatırım A.Ş. tarafından yapılmıştır. Bu işlem sonrasında sahip olunan pay oranı %55,44 seviyesinden %52,99 seviyesine gerilemiştir.
- **OSMEN:** 31.08.2021 tarihinde 26,42-26,48 TL fiyat aralığından 4.000 adet satış işlemi Genel Müdür Pınar Çakıkaya tarafından yapılmıştır. Bu işlem sonrasında sahip olunan pay oranı %1,02 seviyesinden %1 seviyesine gerilemiştir.
- **QUAGR:** 29.08.2021 tarihli Yönetim Kurulu Kararı ile başlatılan pay geri alım programı kapsamında, 1.09.2021 tarihinde 12,90 TL fiyat aralığından 329.733 adet alış işlemi pay geri alım işlemlerine istinaden gerçekleştirilmiştir. Geri Alım programı çerçevesinde

gerçekleřtirilen iřlemle birlikte Őirket sermayesindeki pay oranı %0,425 sınırına ulařmıřtır. (Geri Alım Programı Çerçevesinde; Geri Alıma Konu Azami Pay Sayısı:4.000.000/Geri Alım İin Ayrılan Fonun Toplam Tutarı:55.000.000TL.) (Toplam: 1.020.846 adet pay 13.328.561 TL karřılığında 13.056 TL ortalama fiyat ile geri alınmıřtır)

- **TSGYO:** 01.09.2021 tarihinde 2,95-3,02 TL fiyat aralığında 88.784 adet alıř iřlemi Yatırım Finansman Menkul Değerler A.Ő. tarafından yapılmıřtır. Bu iřlem sonrasında sahip olunan pay oranı %0,09 seviyesinden %0,10 seviyesine yükselmiřtir.

[HuseyinVedat.Tinc@denizbank.com](mailto:HuseyinVedat.Tinc@denizbank.com)

## Teknik Yorum

## BIST 100 Endeks Teknik Analiz

Dün endeks 1468.42 – 1478.96 arasında iřlem gördü ve günü +0.14% deęiřimle 1474.13 seviyesinde kapattı. İřlem hacmi ortalama seviyede gerekleřti.

Endeks 1470 üzerinde beklenen hızlı iřlem aktivitesini gösteremese de net para giriřinin devam ettiđini gözlemledik.1470 üzerinde kaldıka olumlu teknik görünümün devamı beklenebilir. Kısa vadeli pozisyonlarda ana hedef / diren olarak 1540 görmeye devam ediyoruz. Ara diren seviyesi 1500.Kısa vadeli pozisyonlarda destek ve stop loss seviyemizi olarak 1450 olarak devam ettiriyoruz. 5g. Ort. 1461.25 22 g. Ort. 1442.92 seviyesindeler. Destek olarak 1460 ve 1470 , diren olarak 1500 takip ediyoruz.

Bu sabah yatay açılıř ve sonrasında 1460 – 1485 arasında iřlem aktivitesi bekliyoruz.

### XU100 Teknik Analiz, TRL

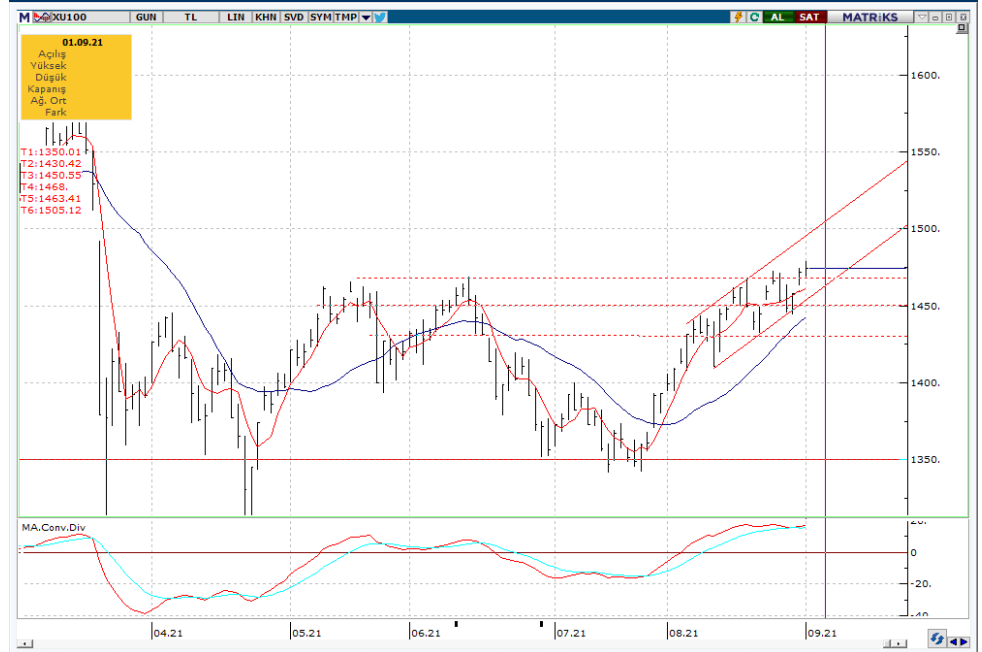

Kaynak: Bloomberg, Deniz Yatırım Arařtırma

[AliBarbos.Demir@denizbank.com](mailto:AliBarbos.Demir@denizbank.com)

## Teknik Yorum

## VIOP - X30YVADE Teknik Analiz

Dün vadeli endeks 1613.00 – 1631.25 arasında işlem gördü ve -0,40% deęişimle günü 1617.50 seviyesinde kapattı. İşlem hacmi ortalama seviyede gerçekleşti.

1633 kritik direnç seviyesini test eden vadeli endeks bu seviyeden gelen satışlarla geriledi.1633 seviyesi üzerinde kalmasını teknik anlamda önemli görüyoruz ve bu seviye üzerinde ana hedef / direnç olarak 1700 takip ediyoruz.Ara direnç seviyesi 1670.Kısa vadeli pozisyonlarda ilk destek 1615 , ana destek ve stop loss seviyesi olarak 1600 takip ediyoruz. 5g. Ort. 1614.00 22 g. Ort. 1598.44 seviyesindedeler.

Destek olarak 1600 ve 1615 , direnç olarak ise 1633 ve 1670 seviyelerini takip ediyoruz Bu sabah yatay açılış ve sonrasında 1610 – 1633 arasında işlem aktivitesi bekliyoruz.

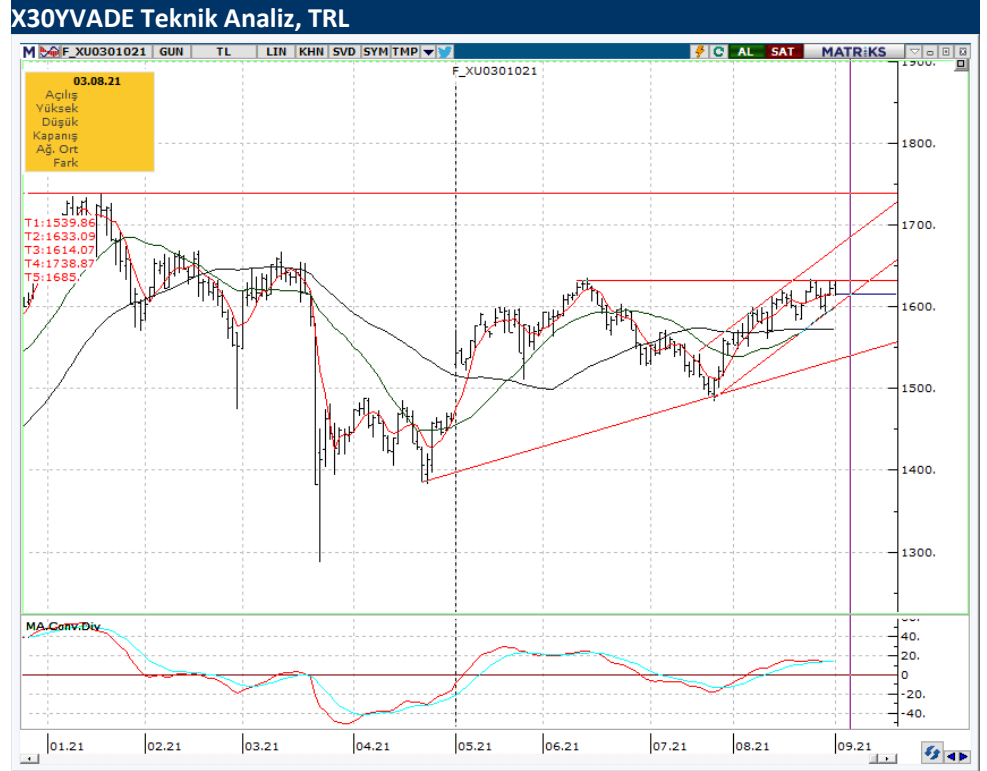

Kaynak: Bloomberg, Deniz Yatırım Araştırma

[AliBarbaros.Demirer@denizbank.com](mailto:AliBarbaros.Demirer@denizbank.com)

## Model Portföy

## Deniz Yatırım Model Portföyü

Hisse	Portföye Giriş Tarihi	Hedef Fiyat	Potansiyel	Nominal Getiri (Portföye girişten itibaren)	BIST-100'e Rölatif Getiri (Portföye girişten itibaren)	Portföydeki Ağırlık
ISCTR	24.01.2020	7.40	29%	-21.9%	-35.3%	8.8%
TUPRS	15.04.2020	120.60	16%	17.6%	-23.5%	8.8%
GARAN	19.06.2020	11.50	17%	18.9%	-8.4%	8.8%
SISE	04.09.2020	10.90	24%	41.0%	3.9%	8.8%
MGROS	18.01.2021	50.42	43%	-19.0%	-14.5%	8.8%
ISMEN	24.03.2021	22.75	52%	-8.7%	-12.4%	8.8%
TAVHL	10.05.2021	33.60	41%	-0.2%	-1.1%	7.7%
TKOM	10.05.2021	10.90	48%	7.8%	6.8%	7.7%
KORDS	10.05.2021	32.70	40%	-0.8%	-1.7%	7.7%
OZKGY	10.05.2021	6.50	36%	7.2%	6.2%	7.7%
KRDMD	18.05.2021	11.50	49%	-6.8%	-7.7%	7.7%
YKBNK	24.08.2021	3.50	34%	1.2%	0.6%	8.8%

	Nominal Getiri	BIST-100'e Rölatif Getiri
2019	56.2%	24.6%
2020	49.9%	16.2%
12 aylık	61.7%	20.5%
2021 başından	9.8%	9.9%

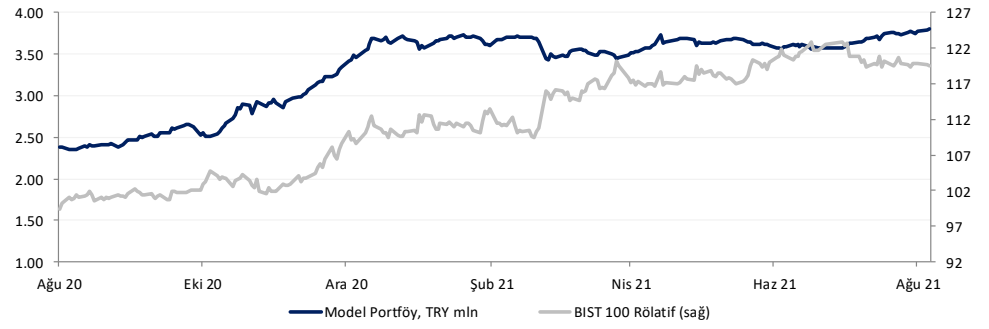

Kaynak: Bloomberg, Deniz Yatırım Araştırma

## haftalık.takvim

### Haftalık, 30 Ağustos 2021 – 5 Eylül 2021

Tarih	Gün	Saat	Olay	Beklenti	Önceki
30 Ağustos	Pazartesi	-	TR - Zafer Bayramı	-	-
		15:00	EUR - Almanya Tüketici Fiyat Endeksi (TÜFE) (Aylık) (Ağu)	0,1%	0,9%
		17:00	ABD - Askıdaki Konut Satışları (Aylık) (Tem)	-	-1,9%
31 Ağustos	Salı	10:00	TR - Ticaret Açığı (Tem)	-	-2,85B
		10:55	EUR - Almanya İşsizlik Oranı Değişimi (Ağu)	-34K	-91K
		12:00	EUR - Çekirdek Tüketici Fiyat Endeksi (TÜFE) (Yıllık)	-	0,7%
		12:00	EUR - Tüketici Fiyat Endeksi (TÜFE) (Yıllık) (Ağu)	2,8%	2,2%
		16:00	ABD - S&P/CS Konut Fiyat End. Bileşik - 20 Mevsims. Arınd. (Yıllık) (Haz)	18,0%	17,0%
		17:00	ABD - Conference Board (CB) Tüketici Güveni (Ağu)	124,0	129,1
		23:30	ABD - Amerikan Petrol Enstitüsü Haftalık Ham Petrol Stokları	-	-1,622M
1 Eylül	Çarşamba	09:00	EUR - Almanya Perakende Satışları (Aylık) (Tem)	-0,9%	4,2%
		10:00	TR - Gayri Safi Yurtiçi Hasıla (GSYİH) (Yıllık) (2. Çeyrek)	21,7%	7,0%
		10:00	TR - İmalat PMI (Ağu)	-	54,00
		10:55	EUR - Almanya İmalat Satın Alma Müdürleri Endeksi (PMI) (Ağu)	62,7	62,7
		11:00	EUR - İmalat Satın Alma Müdürleri Endeksi (PMI) (Ağu)	61,5	62,8
		12:00	EUR - İşsizlik Oranı (Tem)	7,6%	7,7%
		15:15	ABD - ADP Tarım Dışı İstihdam Değişikliği (Ağu)	500K	330K
		17:00	ABD - ISM İmalat Satın Alma Müdürleri Endeksi (PMI) (Ağu)	58,6	59,5
		17:30	ABD - Ham Petrol Stokları	-	-2,979M
		2 Eylül	Perşembe	15:30	ABD - Tarım Dışı Üretkenlik (çeyreklik) (2. Çeyrek)
15:30	ABD - Ticaret Dengesi (Tem)			-75,10B	-75,70B
15:30	ABD - İşsizlik Haklarından Yararlanma Başvuruları			-	343K
17:00	ABD - Fabrika Siparişleri (Aylık) (Tem)			-	1,5%
3 Eylül	Cuma	10:00	TR - Tüketici Fiyat Endeksi (TÜFE) (Yıllık) (Ağu)	18,70%	18,95%
		10:00	TR - Tüketici Fiyat Endeksi (TÜFE) (Aylık) (Ağu)	0,60%	1,80%
		10:00	TR - Üretici Fiyat Endeksi (ÜFE) (Yıllık) (Ağu)	-	2,46%
		10:00	TR - Üretici Fiyat Endeksi (ÜFE) (Aylık) (Ağu)	-	44,92%
		11:00	EUR - Markit Bileşik Satın Alma Müdürleri Endeksi (PMI) (Ağu)	59,5	59,5
		12:00	EUR - Perakende Satışlar (Aylık) (Tem)	0,2%	1,5%
		15:30	ABD - Ortalama Saatlik Kazançlar (Aylık) (Ağu)	0,4%	0,4%
		15:30	ABD - Tarım Dışı İstihdam (Ağu)	665K	943K
		15:30	ABD - İşsizlik Oranı (Ağu)	5,2%	5,4%
		16:45	ABD - Markit Bileşik Satın Alma Müdürleri Endeksi (Ağu)	-	55,4
		16:45	ABD - Hizmet Satın Alma Müdürleri Endeksi (PMI) (Ağu)	-	55,2
		17:00	ABD - ISM İmalat Dışı Satın Alma Müdürleri Endeksi (PMI) (Ağu)	61,3	64,1
		04 - 05 Eylül	Haftasonu	-	-



## Dış Borç Piyasası

	Kupon Oranı	Vade	Vadeye Kalan Yıl	Fiyat	1G, pp	Getiri	1G, bps	Z-spread	Kontrat, \$ mln
<b>USD Eurobond</b>									
Turkey 22	5.13%	25 Mart 2022	0.54	102.00	-0.01	1.46%	0.5	132	1,000
Turkey 22-1	6.25%	26 Eylül 2022	1.01	104.11	-0.05	2.28%	3.4	212	2,500
Turkey 23	3.25%	23 Mart 2023	1.50	100.57	-0.04	2.87%	2.3	265	1,500
Turkey 24	5.75%	22 Mart 2024	2.35	104.33	-0.13	3.94%	5.1	352	2,500
Turkey 25	7.38%	5 Şubat 2025	3.08	109.23	-0.08	4.43%	2.1	384	3,250
Turkey 26	4.25%	14 Nisan 2026	4.15	97.64	-0.23	4.83%	5.8	404	1,500
Turkey 30	11.88%	15 Ocak 2030	5.93	140.62	-0.32	5.69%	3.7	459	1,500
Turkey 34	8.00%	14 Şubat 2034	8.37	114.51	-0.44	6.30%	4.6	497	1,500
Turkey 36	6.88%	17 Mart 2036	9.22	103.59	-0.34	6.49%	3.5	509	2,750
Turkey 38	7.25%	5 Mart 2038	10.12	107.51	-0.28	6.50%	2.7	507	1,000
Turkey 40	6.75%	30 Mayıs 2040	10.73	100.56	-0.30	6.70%	2.9	523	2,000
Turkey 41	6.00%	14 Ocak 2041	11.29	92.77	-0.43	6.67%	4.2	518	3,000
Turkey 43	4.88%	16 Nisan 2043	12.41	82.04	-0.47	6.42%	4.7	490	3,000
Turkey 45	6.63%	17 Şubat 2045	12.05	97.89	-0.49	6.81%	4.2	530	3,000
Turkey 45	6.63%	17 Şubat 2045	12.05	97.89	-0.49	6.81%	4.2	530	3,000
<b>EUR Eurobond</b>									
Turkey 21 E	4.35%	12 Kasım 2021	0.18	100.91	0.04	-0.57%	-25.1	-4	1,480
Turkey 23 E	4.13%	11 Nisan 2023	1.56	103.92	0.02	1.61%	-1.9	211	1,184
<b>Uluslararası Sukuk</b>									
Turkey 24-1	4.49%	25 Kasım 2024	3.00	101.74	0.21	3.91%	-6.9	335	1,000
<b>Samurai</b>									
Turkey 22 JPY	1.47%	15 Mart 2022	0.52	100.78	-0.01	-0.02%	-0.8	6	818
Turkey 24 JPY	1.05%	25 Eylül 2024	2.95	99.81	-0.02	1.11%	0.5	113	909
Turkey 33 JPY	2.68%	7 Şubat 2033	-	-	-	-	-	-	167
<b>Dual currency GDNs*</b>									
Turkey 23 TRY	7.10%	8 Mart 2023	1.40	86.67	0.09	17.48%	-5.0	-	1,758

\* Global depositary notes emulating TRY local bonds, while interest and principal on these instruments is paid in USD \*\* Emulating inflation-linked local bonds

## Yasal Uyarı

Bu rapor/e-posta içerisinde yer alan değerlendirmeler Deniz Yatırım Menkul Kıymetler A.Ş. tarafından, güvenilir olduğuna inanılan kaynaklardan elde edilen bilgi ve veriler kullanılarak hazırlanmıştır. Raporda yer alan ifadeler, mali durumunuz ile risk ve getiri tercihlerinize uygun olmayabilir ve hiçbir şekilde alış veya satış yapılması yönünde yönlendirme olarak değerlendirilmemelidir. Deniz Yatırım, bu bilgilerin doğru, eksiksiz ve değişmez olduğunu garanti etmemektedir. Bu sebeple, okuyucuların, bu raporlardan elde edilen bilgilere dayanarak hareket etmeden önce, bilgilerin doğruluğunu teyit etmeleri önerilir ve bu bilgilere dayanılarak aldıkları kararlarda sorumluluk okuyucuların kendilerine aittir. Bilgilerin eksikliği ve yanlışlığından Deniz Yatırım hiçbir şekilde sorumlu tutulamaz. Ayrıca, Deniz Yatırım ve DenizBank Finansal Hizmetler Grubu çalışanları ve danışmanlarının, herhangi bir şekilde bu rapor/e-posta içerisinde yer alan bilgiler dolayısıyla ortaya çıkabilecek, doğrudan veya dolaylı zararlarla ilgili herhangi bir sorumluluğu yoktur. Burada yer alan bilgiler sermaye piyasası aracına yönelik bir yatırım tavsiyesi, alım-satım önerisi ya da getiri vaadi değildir ve yatırım danışmanlığı kapsamında yer almamaktadır. Yatırım Danışmanlığı hizmeti; yetkili kuruluşlar tarafından imzalanacak yatırım danışmanlığı sözleşmesi çerçevesinde kişilerin risk ve getiri tercihleri dikkate alınarak kişiye özel sunulmaktadır. Buradaki içeriğin hiçbir bölümü Deniz Yatırım Menkul Kıymetler A.Ş.'nin yazılı izni olmadan çoğaltılamaz, hiçbir şekil ve ortamda yayımlanamaz, alıntı yapılamaz ve kullanılamaz.

© DENİZ INVEST 2021

## Derecelendirme

**Deniz Yatırım Analistleri, her hisse senedi için bir veya birden fazla değerlendirme yöntemi kullanarak 12 aylık hedef değerler (fiyatlar) ve buna bağlı olarak potansiyel getirileri hesaplamaktadır. 12 ay derecelendirme sistemimiz; AL, TUT ve SAT olmak üzere 3 farklı genel yatırım tavsiyesi içerir.**

**AL:** Hisse senedinin gelecek 12 ay toplam potansiyel getirisinin **en az %20 ve üzerinde** oluşması şeklindeki değerlendirme ifade etmektedir.

**TUT:** Hisse senedinin gelecek 12 ay toplam potansiyel getirisinin **%0-20 aralığında** oluşması şeklindeki değerlendirme ifade etmektedir.

**SAT:** Hisse senedinin gelecek 12 ay toplam potansiyel getirisinin **%0'dan daha düşük** seviyelerde oluşması şeklindeki değerlendirme ifade etmektedir.

Derecelendirme	Potansiyel Getiri (PG), 12-ay
AL	≥%20
TUT	%0-20
SAT	≤%0

Kaynak: Deniz Yatırım

Deniz Yatırım Analistleri hisse senetlerini potansiyel katalizörler, tetikleyici gelişmeler, riskler ile piyasa, sektör ve rakip firma gelişmeleri ışığında değerlendirmektedir. Analistlerimiz genel yatırım tavsiyesinin kamuoyuyla paylaşılmasını takip eden süreçte hisse senetlerini titizlikle yakından takip etmeye devam etmekte; ancak, hisse senedi fiyatındaki dalgalanmalardan ötürü değerler, derecelendirme sistemimizdeki sınırları aştığı takdirde, analistlerimiz hisse senedi hakkında sundukları tavsiyeyi değiştirmemeyi ve/veya Gözden Geçirme (GG) sürecine almayı tercih edebilirler.